

SINAV SONUÇ BELGESİ								TANIM AYT 1			
KIRKLARELİ / KIRKLARELİ MERKEZ / KIRKLARELİ ANADOLU İMAM HA								P LİSESİ			
Öğrenci								Numara		Sınıf	
FURKAN İAİM								0			
Puan Türü	Puan	Genel Ort.	Dereceler								
			Snf	Kurum	İlçe	İl	Genel				
SÖZ	▲ 257,630	179,480	1	1	1	1	47				
Puanı Hesaplanan:			34	34	34	34	1410				
SAY	▼ 156,622	220,560	2	20	20	20	1262				
Puanı Hesaplanan:			34	34	34	34	1410				
EA	▲ 195,236	192,320	1	4	4	4	591				
Puanı Hesaplanan:			34	34	34	34	1410				
Katılımlar:			2	34	34	34	1420				

Eşleşen TYT bilginiz bulunamadığı için okulunuzun ortalaması TYT bilginiz olarak kullanılmıştır.

Ders	Soru	Doğru	Yanlış	Net	Başarı %	Sınıf Ort.	Kurum Ort.	Genel Ort.
Türkçe	6	4	0	4,00	67	▲ 3,12	▲ 1,28	▲ 0,89
Edebiyat	18	11	6	9,50	53	▲ 7,00	▲ 1,78	▲ 1,97
Tarih-1	10	4	6	2,50	25	▼ 3,00	▲ 1,60	▲ 0,79
Coğrafya-1	6	4	2	3,50	58	◆ 3,50	▲ 1,18	▲ 0,88
Edebiyat-Sosyal-1	40	23	14	19,50	49	▲ 16,62	▲ 5,85	▲ 4,53
Tarih-2	11	5	5	3,75	34	◆ 3,75	▲ 0,77	▲ 0,28
Coğrafya-2	11	8	1	7,75	70	▲ 7,12	▲ 1,30	▲ 0,98
Felsefe	6	3	1	2,75	46	◆ 2,75	▲ 0,28	▲ 0,39
Felsefe Grubu	6	2	2	1,50	25	▼ 2,12	▲ 0,42	▲ 0,34
Din Kül. ve Ahl. Bil.	6	4	1	3,75	63	▲ 3,25	▲ 0,49	▲ 0,47
Felsefe (Seçmeli)	6	0	0	0,00	0	◆ 0,00	◆ 0,00	▼ 0,02
Sosyal-2	46	22	10	19,50	42	▲ 19,00	▲ 3,26	▲ 2,48
Toplam:	286	75	46	63,65	22	▲ 60,78	▲ 39,65	▼ 64,17

Soru No	1	2	3	4	5	6	7	8	9	10	11	12	13	14	15	16	17	18	19	20
Edebiyat-Sosyal-1	ACE	BaA	CbDBc	CCa	Aaca	CCA	EbE	Ede	De	Bcda	EBB	eE								
Cevap Anahtarı	B	BAC	EDB	CCAC	EDB	CCAE	DBCC	AE	DE	EA	DB	CC	EB	BB	CC	EE	BB	CC	EE	BB
Sosyal-2	EA	eB	eB	eB	eB	eB	eB	eB	eB	eB	eB	eB	eB	eB	eB	eB	eB	eB	eB	eB
Cevap Anahtarı	B	EAD	BCE	CD	AB	BB	EA	DE	CA	CC	BA	CB	DE	DC	AD	DB	EC	AC	ED	BA

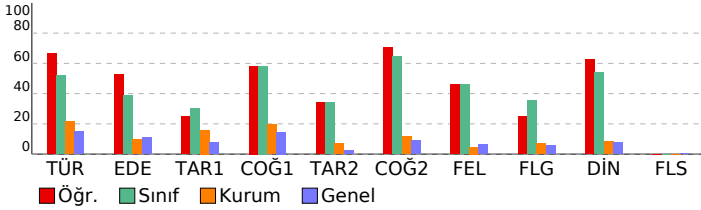

EDİBİYAT-SOSYAL-1			
Türkçe	S	D	Y B%
SÖZCÜKTE VE SÖZ ÖBEKLERİNDE ANLAM	1	0	0 0
CÜMLENİN ANLAMI VE YORUMU	1	0	0 0
PARAGRAF YORUMU	1	0	0 0
Paragrafta Yardımcı Düşünceler	1	0	0 0
Paragrafta Ana Düşünce (Ana Fikir)	1	0	0 0
Paragraf İkiye Ayırma	1	0	0 0
Edebi Akımlar	0	0	0 0
1950-1980 Arasında Roman	1	0	0 0
Modernist Hikâye	1	0	0 0
Toplumcu Gerçekçi Hikâye	1	0	0 0
Millî Edebiyat Dönemi'nde Şiir ve Şairler	1	0	0 0
Edebiyat	S	D	Y B%
Söz Sanatları (Edebi Sanatlar)	1	0	1 0
Aşık Edebiyatı	2	1	1 50
Şiir (Nazım) / Şiirde Ahenk Ögeleri	2	2	0 100
İSLAMİYET ÖNCESİ VE GEÇİŞ DÖNEMİ TÜRK EDEBİYATI	1	1	0 100
Divan Edebiyatında Nesir	1	1	0 100
Divan Edebiyatı Nazım Biçimleri	2	0	1 0
Divan Şiirinin Temsilcileri	1	1	0 100
Tanzimat Dönemi Sanatçıları	1	1	0 100
Servetifunun Dönemi Sanatçıları	1	0	1 0
Millî Edebiyat Dönemi'nde Şiir ve Şairler	2	0	0 0
Toplumcu Gerçekçi Hikâye	1	0	0 0
Modernist Hikâye	1	0	0 0
1950-1980 Arasında Roman	1	0	0 0
Edebi Akımlar	1	0	0 0
Paragraf İkiye Ayırma	0	1	0 0
Paragrafta Ana Düşünce (Ana Fikir)	0	1	0 0
Paragrafta Yardımcı Düşünceler	1	0	0 0
PARAGRAF YORUMU	1	0	0 0
CÜMLENİN ANLAMI VE YORUMU	1	0	0 0
SÖZCÜKTE VE SÖZ ÖBEKLERİNDE ANLAM	1	0	0 0
Tarih-1	S	D	Y B%
Orta Çağ'da tarım ve ticaretin yaygın ekonomik faaliyetler olduklarını örneklerle açıklar.	1	0	1 0
Türklerin Abbasi Devleti'ndeki askerî ve siyasi gelişmelerde oynadıkları rolleri açıklar.	1	0	1 0
Hız. Muhammed (s.a.v.) ve Dört Halife Dönemi'nde Müslümanların Arap Yarımadası ve çevresinde siyasi hâkimiyetini elde etmelerini açıklar.	1	1	0 100
Osmanlı devlet idaresinin ilmiye, kalemiye ve seyyfiye sınıflarının birlikteliğine dayalı yapısını analiz eder.	1	0	1 0
Devletleşme Sürecinde Savaşçılar ve Askerler	1	1	0 100
Değişen Dünya Dengeleri Karşısında Osmanlı Siyaseti	1	0	1 0
Osmanlı Devleti'nde modern ordu teşkilatı ve yurttaş askerliği yönelik düzenlemelerin siyasi ve sosyal boyutlarını açıklar.	1	0	1 0
1. Dünya Savaşı'nın sonuçlarını Osmanlı Devleti ve Batılı devletler açısından değerlendirir.	2	2	0 100
İki dünya savaşı arasındaki dönemde dünyada meydana gelen siyasi ve ekonomik gelişmeleri kavrar.	1	0	1 0
Coğrafya-1	S	D	Y B%
Madde döngüleri ve enerji akışını ekosistemin devamlılığı açısından analiz eder.	1	1	0 100
Kıtaların ve okyanusların konumsal önemindeki değişimi örneklerle açıklar.	1	0	1 0
Şehirlerin Etki Alanları	1	1	0 100
Türkiye'nin içinde yer aldığı jeopolitik bölgelerle olan ilişkisini açıklar.	1	1	0 100
Şehirleşme, göç ve sanayileşme ilişkisini toplumsal etkileri açısından yorumlar.	1	1	0 100
İlk kültür merkezlerinin ortaya çıkışı, yayılışı ve dağılımlarını belirleyen faktörleri açıklar.	1	0	1 0
Sosyal-2	S	D	Y B%
Tarih-2	S	D	Y B%
Tarih ve Zaman	1	0	1 0
İlk Çağ'daki belli başlı medeniyet havzalarını tanıtır.	1	0	1 00
Türklerin Asya'da tarih sahnesine çıktıkları ve yaşadıkları alanlar ile başlıca kültür çevrelerini tanıtır.	1	0	1 0
Anadolu'daki ilk Türk siyasi teşekküllerinin birbirleriyle ve çevre devletlerle olan ilişkilerini uzlaşma ve çatışma bağı açısından değerlendirir.	1	0	1 00
Timar sisteminin özelliklerini siyasi, sosyal ve ekonomik açılarından değerlendirir.	1	0	0 0
Lonca Teşkilatının Osmanlı ekonomik sistemi ve toplum yapısındaki yerini analiz eder.	1	0	1 0
1700-1774 yılları arasındaki süreçte Osmanlı Devleti'nin diğer devletlerle yürüttüğü rekabeti ve bu rekabette uyguladığı politikaları analiz eder.	1	0	1 0
Osmanlı Devleti'nin siyasi varlığına yönelik iç ve dış tehditleri analiz eder.	1	0	1 00
Kuvayımilliye hareketinin oluşumundan Büyük Millet Meclisinin açılışına kadar olan süreçte meydana gelen gelişmeleri analiz eder.	1	0	1 0
Mustafa Kemal'in Birinci Dünya Savaşı'na kadarki eğitim ve askerlik hayatını içinde bulunduğu toplumun siyasi, sosyal ve kültürel durumunu analiz eder.	1	1	0 100
Atatürk Dönemi'nde Türkiye Cumhuriyeti'nin iç politikasındaki önemli gelişmeleri açıklar.	1	0	1 00
Coğrafya-2	S	D	Y B%
Ekosistemler ve Madde Döngüleri	1	0	0 0
Ekstrem Doğa Olayları	1	0	1 00
Küresel İklim Değişimi	1	0	1 00
Ülkelerin Nüfus Politikaları	1	0	1 0
Türkiye'de Tarım	1	0	1 00
Türkiye'de Madenler	1	0	1 00
Küresel Turizm	1	0	0 0
Uluslararası Örgütler	1	1	0 100
Kültür Bölgelerinin Oluşumu	1	1	0 100
Ulaşım Sistemlerinin Yerleşme ve Ekonomik Faaliyetlere Etkileri	1	1	0 100
Doğal Kaynak Kullanımının Çevresel Etkileri	1	1	0 100
Felsefe	S	D	Y B%
Felsefi düşüncenin özelliklerini açıklar.	1	0	0 0
Örnek felsefi metinlerinden hareketle 18. yüzyıl -19. yüzyıl filozoflarının felsefi görüşlerini analiz eder.	1	0	0 0
Bilim felsefesinin konusunu ve problemlerini açıklar.	1	0	0 0
Algıyı etkileyen etkenleri açıklar.	1	0	0 0
Öğrenmeyi etkileyen etkenleri irdeler.	1	0	0 0
Günlük yaşamda kullanılan stresle başa çıkma davranışları ile savunma mekanizmalarını öğrenir.	1	0	0 0
Mantık değişmezlerini, önermeleri ve çıkarımları sembolleştirir.	0	0	0 0
Kavram çeşitlerini sınıflandırır.	1	0	0 0
Akil yürütme yöntemlerini değerlendirir.	0	0	0 0
Eğitimin toplumsal yaşamdaki önemini yorumlar.	1	0	0 0
Toplumsal çözülmeye neden olan etmenleri analiz eder.	1	1	0 0
Felsefe Grubu	S	D	Y B%
Toplumsal çözülmeye neden olan etmenleri analiz eder.	2	0	0 0
Eğitimin toplumsal yaşamdaki önemini yorumlar.	1	0	0 0
Akil yürütme yöntemlerini değerlendirir.	1	0	0 0
Kavram çeşitlerini sınıflandırır.	1	0	0 0
Mantık değişmezlerini, önermeleri ve çıkarımları sembolleştirir.	1	0	0 0
Günlük yaşamda kullanılan stresle başa çıkma davranışları ile savunma mekanizmalarını öğrenir.	1	0	0 0
Öğrenmeyi etkileyen etkenleri irdeler.	0	1	0 0
Algıyı etkileyen etkenleri açıklar.	0	0	0 0
Bilim felsefesinin konusunu ve problemlerini açıklar.	0	0	0 0
Örnek felsefi metinlerinden hareketle 18. yüzyıl -19. yüzyıl filozoflarının felsefi görüşlerini analiz eder.	1	0	0 0
Felsefi düşüncenin özelliklerini açıklar.	0	1	0 0
Din Kül. ve Ahl. Bil.	S	D	Y B%
Ahret hayatının aşamalarını ayet ve hadislerle temellendirir.	1	1	0 100
İslam düşüncesinde tasavvufî düşüncenin oluşum sürecini değerlendirir.	1	1	0 100
Hinduizm'in doğuşunu ve gelişim sürecini özetler.	1	1	0 100
Alevilik-Bektaşilikteki temel kavram ve erkânları tanıtır.	1	0	0 0
Dini anlayış ve kültürümüzün oluşmasında etkili olan bazı şahsiyetleri tanıtır.	1	0	1 0

SINAV SONUÇ BELGESİ							
KIRKLARELİ / KIRKLARELİ MERKEZ / KIRKLARELİ ANADOLU İMAM HATİP LİSESİ							
Öğrenci			Numara	Sınıf			
ZEHRA ÖZTÜRK			0				
Puan Türü	Puan	Genel Ort.	Dereceler				
			Snf	Kurum	İlçe	İl	Genel
SÖZ	▲ 237,303	179,480	2	2	2	2	86
	Puanı Hesaplanan:		34	34	34	34	1410
SAY	▼ 159,442	220,560	1	18	18	18	1227
	Puanı Hesaplanan:		34	34	34	34	1410
EA	▼ 180,091	192,320	2	6	6	6	788
	Puanı Hesaplanan:		34	34	34	34	1410
Katılımlar:			2	34	34	34	1420

Eşleşen TYT bilginiz bulunamadığı için okulunuzun ortalaması TYT bilginiz olarak kullanılmıştır.

Ders	Soru	Doğru	Yanlış	Net	Başarı %	Sınıf Ort.	Kurum Ort.	Genel Ort.
Türkçe	6	3	3	2,25	38	▼ 3,12	▲ 1,28	▲ 0,89
Edebiyat	18	6	6	4,50	25	▼ 7,00	▲ 1,78	▲ 1,97
Tarih-1	10	4	2	3,50	35	▲ 3,00	▲ 1,60	▲ 0,79
Coğrafya-1	6	4	2	3,50	58	◆ 3,50	▲ 1,18	▲ 0,88
Edebiyat-Sosyal-1	40	17	13	13,75	34	▼ 16,62	▲ 5,85	▲ 4,53
Tarih-2	11	4	1	3,75	34	◆ 3,75	▲ 0,77	▲ 0,28
Coğrafya-2	11	7	2	6,50	59	▼ 7,12	▲ 1,30	▲ 0,98
Felsefe	6	3	1	2,75	46	◆ 2,75	▲ 0,28	▲ 0,39
Felsefe Grubu	6	3	1	2,75	46	▲ 2,12	▲ 0,42	▲ 0,34
Din Kül. ve Ahl. Bil.	6	3	1	2,75	46	▼ 3,25	▲ 0,49	▲ 0,47
Felsefe (Seçmeli)	6	0	0	0,00	0	◆ 0,00	◆ 0,00	▼ 0,02
Sosyal-2	46	20	6	18,50	40	▼ 19,00	▲ 3,26	▲ 2,48
Matematik-2	40	2	4	1,00	3	▲ 0,50	▼ 1,85	▼ 8,67
Toplam:	286	69	45	57,90	20	▼ 60,78	▲ 39,65	▼ 64,17

Soru No	1234567890123456789012345678901234567890123456
Edebiyat-Sosyal-1	EACbabcdee a CACBDEd BeDe EE ECBBba
Cevap Anahtarı	A EACCBDEACCBDECCACBDECBCEBDBAEDECBEB
Sosyal-2	c EE DA ACCEadAE BAC E dCbB CACE a
Cevap Anahtarı	A BADCECBDAEEACCEdAAEBBACDEdBCABCCACEBDDAABDEC
Matematik	A de cc B
Cevap Anahtarı	A CABCBCAABDDACBDBBAEEDCABEBCAEDCEADCA

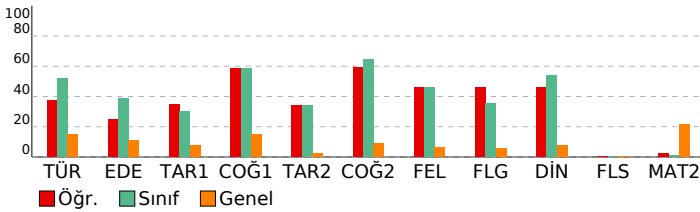

TANIM AYT 1

EDİBİYAT-SOSYAL-1			
Türkçe	S	D	Y B%
SÖZCÜKTE VE SÖZ ÖBEKLERİNDE ANLAM	1	1	0 100
CÜMLENİN ANLAMI VE YORUMU	1	1	0 100
PARAGRAF YORUMU	1	1	0 100
Paragrafa Yardımcı Düşünceler	1	0	1 0
Paragrafa Ana Düşünce (Ana Fikir)	1	0	1 0
Paragraf İkiye Ayırma	1	0	1 0
Edebiyat	S	D	Y B%
Söz Sanatları (Edebi Sanatlar)	1	0	1 0
Aşık Edebiyatı	2	0	1 0
Şiir (Nazım) / Şiirde Ahenk Öğeleri	2	0	2 0
İSLAMİYET ÖNCESİ VE GEÇİŞ DÖNEMİ TÜRK EDEBİYATI	1	0	1 0
Divan Edebiyatında Nesir	1	0	0 0
Divan Edebiyatı Nazım Biçimleri	2	1	0 50
Divan Şiirinin Temsilcileri	1	0	0 0
Tanzimat Dönemi Sanatçıları	1	1	0 100
Servetifunun Dönemi Sanatçıları	1	1	0 100
Millî Edebiyat Dönemi'nde Şiir ve Şairler	2	2	0 100
Toplumcu Gerçekçi Hikâye	1	1	0 100
Modernist Hikâye	1	0	1 0
1950-1980 Arasında Roman	1	0	0 0
Edebi Akımlar	1	0	0 0
Tarih-1	S	D	Y B%
Orta Çağ'da tarım ve ticaretin yaygın ekonomik faaliyetler olduklarını örneklerle açıklar.	1	0	0 0
Türklerin Abbasi Devleti'ndeki askerî ve siyasi gelişmelerde oynadıkları rolleri açıklar.	1	0	0 0
Hız, Muhammed (s.a.v.) ve Dört Halife Dönemi'nde Müslümanların Arap Yarımadası ve çevresinde siyasi hâkimiyetini elde etmelerini açıklar.	1	1	0 100
Osmanlı devlet idaresinin ilmiye, kalemiye ve seyyiye sınıflarının birlikteliğine dayalı yapısını analiz eder.	1	0	1 0
Devletleşme Sürecinde Savaşçılar ve Askerler	1	1	0 100
Değişen Dünya Dengeleri Karşısında Osmanlı Siyaseti	1	0	1 0
Osmanlı Devleti'nde modern ordu teşkilatı ve yurttaşlığına yönelik düzenlemelerin siyasi ve sosyal boyutlarını açıklar.	1	0	0 0
I. Dünya Savaşı'nın sonuçlarını Osmanlı Devleti ve Batılı devletler açısından değerlendirir.	2	2	0 100
İki dünya savaşı arasındaki dönemde dünyada meydana gelen siyasi ve ekonomik gelişmeleri kavrar.	1	0	0 0
Coğrafya-1	S	D	Y B%
Madde döngüleri ve enerji akışını ekosistemin devamlılığı açısından analiz eder.	1	1	0 100
Kıtaların ve okyanusların konumsal önemindeki değişimi örneklerle açıklar.	1	1	0 100
Şehirlerin Etki Alanları	1	1	0 100
Türkiye'nin içinde yer aldığı jeopolitik bölgelerle olan ilişkisini açıklar.	1	1	0 100
Şehirleşme, göç ve sanayileşme ilişkisini toplumsal etkileri açısından yorumlar.	1	0	1 0
İlk kültür merkezlerinin ortaya çıkışı, yayılışı ve dağılışını belirleyen faktörleri açıklar.	1	0	1 0
Sosyal-2	S	D	Y B%
Tarih-2	S	D	Y B%
Tarih ve Zaman	1	0	1 0
İlk Çağ'daki belli başlı medeniyet havzalarını tanıtır.	1	0	0 0
Türklerin Asya'da tarih sahnesine çıktıkları ve yaşadıkları alanlar ile başlıca kültür çevrelerini tanıtır.	1	0	0 0
Anadolu'daki ilk Türk siyasi teşekküllerinin birbirleriyle ve çevre devletlerle olan ilişkilerini uezlaşma ve çatışma bağı açısından değerlendirir.	1	0	0 0
Timar sisteminin özelliklerini siyasi, sosyal ve ekonomik açılarından değerlendirir.	1	1	0 100
Lonca Teşkilatının Osmanlı ekonomik sistemi ve toplum yapısındaki yerini analiz eder.	1	1	0 100
1700-1774 yılları arasındaki süreçte Osmanlı Devleti'nin diğer devletlerle yürüttüğü rekabeti ve bu rekabette uyguladığı politikaları açıklar.	1	0	0 0
Osmanlı Devleti'nin siyasi varlığına yönelik iç ve dış tehditleri analiz eder.	1	0	0 0
Kuvayimilliyeh hareketinin oluşumundan Büyük Millet Meclisinin açılışına kadar olan süreçte meydana gelen gelişmeleri açıklar.	1	1	0 100
Mustafa Kemal'in Birinci Dünya Savaşı'na kadarki eğitim ve askerlik hayatını içinde bulunduğu toplumun siyasi, sosyal ve kültürel durumunu analiz eder.	1	0	1 0
Atatürk Dönemi'nde Türkiye Cumhuriyeti'nin iç politikasındaki önemli gelişmeleri açıklar.	1	0	0 0
Coğrafya-2	S	D	Y B%
Ekosistemler ve Madde Döngüleri	1	0	0 0
Ekstrem Doğa Olayları	1	1	0 100
Küresel İklim Değişimi	1	1	0 100
Ülkelerin Nüfus Politikaları	1	1	0 100
Türkiye'de Tarım	1	1	0 100
Türkiye'de Madenler	1	0	1 0
Küresel Turizm	1	0	1 0
Uluslararası Örgütler	1	1	0 100
Kültür Bölgelerinin Oluşumu	1	1	0 100
Ulaşım Sistemlerinin Yerleşme ve Ekonomik Faaliyetlere Etkileri	1	0	0 0
Doğal Kaynak Kullanımının Çevresel Etkileri	1	1	0 100
Felsefe	S	D	Y B%
Felsefi düşüncenin özelliklerini açıklar.	1	1	0 100
Örnek felsefi metinlerinden hareketle 18. yüzyıl -19. yüzyıl filozoflarının felsefi görüşlerini analiz eder.	1	1	0 100
Bilim felsefesinin konusunu ve problemlerini açıklar.	1	0	0 0
Algıyı etkileyen etkenleri açıklar.	1	1	0 100
Öğrenmeyi etkileyen etkenleri irdeler.	1	0	0 0
Günlük yaşamda kullanılan stresle başa çıkma davranışları ile savunma mekanizmalarını öğrenir.	1	0	1 0
Felsefe Grubu	S	D	Y B%
Toplumsal çözülmeye neden olan etmenleri analiz eder.	2	1	1 50
Eğitimin toplumsal yaşamdaki önemini yorumlar.	1	1	0 100
Akıl yürütme yöntemlerini değerlendirir.	1	0	0 0
Kavram çeşitlerini sınıflandırır.	1	0	0 0
Mantık değişimlerini, önermeleri ve çıkarımları sembolleştirir.	1	1	0 100
Din Kül. ve Ahl. Bil.	S	D	Y B%
Ahret hayatının aşamalarını ayet ve hadislerle temellendirir.	1	1	0 100
İslam düşüncesinde tasavvufi düşüncenin oluşum sürecini değerlendirir.	1	1	0 100
Hinduizm'in doğuşunu ve gelişim sürecini özetler.	1	1	0 100
Alevilik-Bektaşilikteki temel kavram ve erkânları tanıtır.	1	0	0 0
Dini anlayış ve kültürümüzün oluşmasında etkili olan bazı şahsiyetleri tanıtır.	1	0	0 0
Kur'an'ın Kerim'de geçen bazı kavramları yorumlar.	1	0	1 0
Felsefe (Seçmeli)	S	D	Y B%
Varlık felsefesinin konusunu ve problemlerini açıklar.	1	0	0 0
Düşünme ve akıl yürütmede dili doğru kullanmanın önemini açıklar.	1	0	0 0
Öğrenmeyi örneklandırarak açıklar.	1	0	0 0
Sosyolojinin bağımsız bir bilim haline gelişini kavrar.	1	0	0 0
Farklı toplumlardaki aile yapısı ile Türk aile yapısını karşılaştırır.	1	0	0 0
Çıkarımların geçerliliğini denetler.	1	0	0 0
Matematik	S	D	Y B%
Matematik-2	S	D	Y B%
Üslü ifadeleri içeren denklemleri çözer.	1	0	0 0
Birinci dereceden bir bilinmeyenli denklem ve eşitsizliklerin çözüm kümelerini bulur.	2	1	1 50
Mutlak değer içeren birinci dereceden bir bilinmeyenli denklem ve eşitsizliklerin çözüm kümelerini bulur.	1	0	0 0
Koşullu önermeyi ve iki yönlü koşullu önermeyi açıklar.	1	0	1 0
Bir polinomu çarpanlarına ayırır.	1	0	0 0
Polinomlarla toplama, çıkarma, çarpma ve bölme işlemlerini yapar.	1	0	0 0
Kümelerde birleşim, kesişim, fark, tümeleme işlemleri yardımıyla problemler çözer.	1	0	0 0
Fonksiyonlarla ilgili problemler çözer.	1	0	0 0
Fonksiyonlarda bileşke işlemeyle ilgili işlemler yapar.	1	0	0 0
İkinci dereceden bir bilinmeyenli denklemleri çözer.	1	0	0 0
İkinci dereceden bir değişkenli fonksiyonun grafiğini çizerek yorumlar.	2	0	0 0
n çeşit nesne ile oluşturulabilecek r li dizilişlerin (permütasyonların) kaç farklı şekilde yapılabileceğini hesaplar.	1	0	0 0

SINAV SONUÇ BELGESİ						TANIM AYT 1		
KIRKLARELİ / KIRKLARELİ MERKEZ / KIRKLARELİ ANADOLU İMAM HATİP LİSESİ								
Öğrenci						Numara		Sınıf
HATİCE T TLİYÜZ						227		12
Puan Türü	Puan	Genel Ort.	Dereceler					
			Snf	Kurum	İlçe	İl	Genel	
SÖZ	▼ 174,928	179,480	1	15	15	15	15	719
Puanı Hesaplanan:			34	34	34	34	1410	
SAY	▲ 229,223	220,560	1	3	3	3	3	511
Puanı Hesaplanan:			34	34	34	34	1410	
EA	▼ 175,295	192,320	1	9	9	9	9	859
Puanı Hesaplanan:			34	34	34	34	1410	
Katılımlar:			1	34	34	34	1420	

Öğrenci No ile eşleşen TYT bilgileriniz kullanılmıştır.

Ders	Soru	Doğru	Yanlış	Net	Başarı %	Sınıf Ort.	Kurum Ort.	Genel Ort.
Türkçe	6	0	0	0,00	0	0,00	▼ 1,28	▼ 0,89
Edebiyat	18	0	2	-0,50	-3	-0,50	▼ 1,78	▼ 1,97
Tarih-1	10	1	0	1,00	10	1,00	▼ 1,60	▲ 0,79
Coğrafya-1	6	0	0	0,00	0	0,00	▼ 1,18	▼ 0,88
Edebiyat-Sosyal-1	40	1	2	0,50	1	0,50	▼ 5,85	▼ 4,53
Tarih-2	11	2	5	0,75	7	0,75	▼ 0,77	▲ 0,28
Coğrafya-2	11	2	2	1,50	14	1,50	▲ 1,30	▲ 0,98
Felsefe	6	0	0	0,00	0	0,00	▼ 0,28	▼ 0,39
Felsefe Grubu	6	0	0	0,00	0	0,00	▼ 0,42	▼ 0,34
Din Kül. ve Ahl. Bil.	6	0	0	0,00	0	0,00	▼ 0,49	▼ 0,47
Felsefe (Seçmeli)	6	0	0	0,00	0	0,00	0,00	▼ 0,02
Sosyal-2	46	4	7	2,25	5	2,25	▼ 3,26	▼ 2,48
Matematik-2	40	5	4	4,00	10	4,00	▲ 1,85	▼ 8,67
Fizik	14	2	3	1,25	9	1,25	▲ 0,15	▼ 1,65
Kimya	13	2	1	1,75	13	1,75	▲ 0,35	▲ 1,59
Biyoloji	13	8	1	7,75	60	7,75	▲ 1,60	▲ 3,37
Fen Bilimleri	40	12	5	10,75	27	10,75	▲ 2,10	▲ 6,61
Toplam:	286	76	40	66,00	23	66,00	▲ 39,65	▲ 64,17

Soru No	123456789012345678901234567890123456
Edebiyat-Sosyal-1	d c D
Cevap Anahtarı	A EACCBDEACCBDECCACBDECBCEBCDBAEDECBEB
Sosyal-2	c a bC ccE AaBE
Cevap Anahtarı	A BADCEECBAEACEEDAAEBBACDEDBCACBCCACEBDDAABDEC
Matematik	e aBC a C Ba B
Cevap Anahtarı	A CABCBACAABDDACBDBDABAEEDCABEBCAEDCEEADCA
Fen Bilimleri	B Cc d e E C c BBC E b EABB
Cevap Anahtarı	A BCCACBCEEDABDAEBCEDEEACDDBBCAEBCEABBB

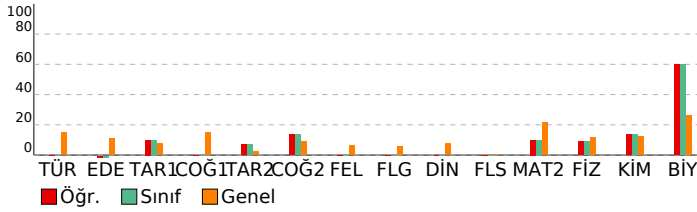

TANIM AYT 1

Öğrenci	Numara	Sınıf
HATİCE T TLİYÜZ	227	12
Edebiyat-Sosyal-1		
Türkçe		
SÖZCÜKTE VE SÖZ ÖBEKLERİNDE ANLAM	1	0 0 0
CÜMLENİN ANLAMI VE YORUMU	1	0 0 0
PARAGRAF YORUMU	1	0 0 0
Paragrafa Yardımcı Düşünceler	1	0 0 0
Paragrafa Ana Düşünce (Ana Fikir)	1	0 0 0
Paragraf İkiye Ayırma	1	0 0 0
Edebiyat		
Söz Sanatları (Edebi Sanatlar)	1	0 0 0
Aşık Edebiyatı	2	0 0 0
Şiir (Nazım) / Şiirde Ahenk Öğeleri	2	0 0 0
İSLAMİYET ÖNCESİ VE GEÇİŞ DÖNEMİ TÜRK EDEBİYATI	1	0 1 0
Divan Edebiyatında Nesir	1	0 0 0
Divan Edebiyatı Nazım Biçimleri	2	0 0 0
Divan Şiirinin Temsilcileri	1	0 0 0
Tanzimat Dönemi Sanatçıları	1	0 1 0
Servetifunun Dönemi Sanatçıları	1	0 0 0
Millî Edebiyat Dönemi'nde Şiir ve Şairler	2	0 0 0
Toplumcu Gerçekçi Hikâye	1	0 0 0
Modernist Hikâye	1	0 0 0
1950-1980 Arasında Roman	1	0 0 0
Edebi Akımlar	1	0 0 0
Tarih-1		
Orta Çağ'da tarım ve ticaretin yaygın ekonomik faaliyetler oldukları örneklerle açıklar.	1	0 0 0
Türklerin Abbasi Devleti'ndeki askerî ve siyasi gelişmelerde oynadıkları rolleri açıklar.	1	0 0 0
Hız, Muhammed (s.a.v.) ve Dört Halife Dönemi'nde Müslümanların Arap Yarımadası ve çevresinde siyasi hâkimiyetini sürdürmelerini açıklar.	1	0 0 0
Osmanlı devlet idaresinin ilmiye, kalemîye ve seyyîye sınıflarının birliğine dayalı yapısını analiz eder.	1	0 0 0
Devletleşme Sürecinde Savaşçılar ve Askerler	1	0 1 0
Değişen Dünya Dengeleri Karşısında Osmanlı Siyaseti	1	0 0 0
Osmanlı Devleti'nde modern ordu teşkilatı ve yurttaş askerliğine yönelik düzenlemelerin siyasi ve sosyal boyutlarını açıklar.	1	0 0 0
İ. Dünya Savaşı'nın sonuçlarını Osmanlı Devleti ve Batılı devletler açısından değerlendirir.	2	0 0 0
İki dünya savaşı arasındaki dönemde dünyada meydana gelen siyasi ve ekonomik gelişmeleri kavrar.	1	0 0 0
Coğrafya-1		
Madde döngüleri ve enerji akışını ekosistemin devamlılığı açısından analiz eder.	1	0 0 0
Kitaların ve okyanusların konumsal önemindeki değişimi örneklerle açıklar.	1	0 0 0
Şehirlerin Etki Alanları	1	0 0 0
Türkiye'nin içinde yer aldığı jeopolitik bölgelerle olan ilişkisini açıklar.	1	0 0 0
Şehirleşme, göç ve sanayileşme ilişkisini toplumsal etkileri açısından yorumlar.	1	0 0 0
İlk kültür merkezlerinin ortaya çıkışı, yayılışı ve dağılımını belirleyen faktörleri açıklar.	1	0 0 0
Sosyal-2		
Tarih-2		
Tarih ve Zaman	1	0 1 0
İlk Çağ'daki belli başlı medeniyet havzalarını tanıtır.	1	0 0 0
Türklerin Asya'da tarih sahnesine çıktıkları ve yaşadıkları alanlar ile başlıca kültür çevrelerini tanıtır.	1	0 1 0
Anadolu'daki ilk Türk siyasi teşekküllerinin birbirleriyle ve çevre devletlerle olan ilişkilerini uzlaşma ve çatışma bağı açısından açıklar.	1	0 0 0
Timar sisteminin özelliklerini siyasi, sosyal ve ekonomik açılarından değerlendirir.	1	0 0 0
Lonca Teşkilatının Osmanlı ekonomik sistemi ve toplum yapısındaki yerini analiz eder.	1	0 1 0
1700-1774 yılları arasındaki süreçte Osmanlı Devleti'ni diğer devletlerle yürüttüğü rekabeti ve bu rekabette uyguladığı politikaları açıklar.	1	0 1 0
Osmanlı Devleti'nin siyasi varlığına yönelik iç ve dış tehditleri analiz eder.	1	0 0 0
Kuvayimilliyeye hareketinin oluşumundan Büyük Millet Meclisi'nin açılışına kadar olan süreçte meydana gelen gelişmeleri açıklar.	1	0 1 0
Mustafa Kemal'in Birinci Dünya Savaşı'na kadarki eğitim ve askerlik hayatını içinde bulunduğu toplumun siyasi, sosyal ve kültürel özelliklerini açıklar.	1	0 1 0
Atatürk Dönemi'nde Türkiye Cumhuriyeti'nin iç politikasındaki önemli gelişmeleri açıklar.	1	0 1 0
Coğrafya-2		
Ekosistemler ve Madde Döngüleri		
Ekstrem Doğa Olayları	1	0 1 0
Küresel İklim Değişimi	1	0 1 0
Ülkelerin Nüfus Politikaları	1	0 1 0
Türkiye'de Tarım	1	1 0 100
Türkiye'de Madenler	1	0 0 0
Küresel Turizm	1	0 0 0
Uluslararası Örgütler	1	0 0 0
Kültür Bölgelemlerinin Oluşumu	1	0 0 0
Ulaşım Sistemlerinin Yerleşme ve Ekonomik Faaliyetlere Etkileri	1	0 0 0
Doğal Kaynak Kullanımının Çevresel Etkileri	1	0 0 0
Felsefe		
Felsefi düşüncenin özelliklerini açıklar.	1	0 0 0
Örnek felsefi metinlerinden hareketle 18. yüzyıl -19. yüzyıl filozoflarının felsefi görüşlerini analiz eder.	1	0 0 0
Bilim felsefesinin konusunu ve problemlerini açıklar.	1	0 0 0
Algıyı etkileyen etkenleri açıklar.	1	0 0 0
Öğrenmeyi etkileyen etkenleri irdeler.	1	0 0 0
Günlük yaşamda kullanılan stresle başa çıkma davranışları ile savunma mekanizmalarını öğrenir.	1	0 0 0
Felsefe Grubu		
Toplumsal çözülmeye neden olan etmenleri analiz eder.	2	0 0 0
Eğitimin toplumsal yaşamdaki önemini yorumlar.	1	0 0 0
Akıl yürütme yöntemlerini değerlendirir.	1	0 0 0
Kavram çeşitliliğini sınıflandırır.	1	0 0 0
Mantık değişimlerini, önermeleri ve çıkarımları semboleştirir.	1	0 0 0
Din Kül. ve Ahl. Bil.		
Ahiret hayatının aşamalarını ayet ve hadislerle temellendirir.	1	0 0 0
İslam düşüncesinde tasavvufî düşüncenin oluşum sürecini değerlendirir.	1	0 0 0
Hinduizm'in doğuşunu ve gelişim sürecini özetler.	1	0 0 0
Alevilik-Bektaşılıkteki temel kavram ve erkânları tanıtır.	1	0 0 0
Dini anlayış ve kültürümüzün oluşmasında etkili olan bazı şahsiyetleri tanıtır.	1	0 0 0
Kur'an'ı Kerim'de geçen bazı kavramları yorumlar.	1	0 0 0
Felsefe (Seçmeli)		
Varlık felsefesinin konusunu ve problemlerini açıklar.	1	0 0 0
Düşünme ve akıl yürütmede dili doğru kullanmanın önemini açıklar.	1	0 0 0
Öğrenmeyi örneklenerek açıklar.	1	0 0 0
Sosyolojinin bağımsız bir bilim haline gelişini kavrar.	1	0 0 0
Farklı toplumlardaki aile yapısı ile Türk aile yapısını karşılaştırır.	1	0 0 0
Çıkarımların geçerliliğini denetler.	1	0 0 0
Matematik		
Matematik-2		
Üslü ifadeleri içeren denklemleri çözer.	1	0 0 0
Birinci dereceden bir bilinmeyenli denklem ve eşitsizliklerin çözüm kümelerini bulur.	2	0 2 0
Mutlak değer içeren birinci dereceden bir bilinmeyenli denklem ve eşitsizliklerin çözüm kümelerini bulur.	1	0 0 0
Koşullu önermeyi ve iki yönlü koşullu önermeyi açıklar.	1	1 0 100
Bir polinomu çarpanlarına ayırır.	1	0 1 0
Polinomlarla toplama, çıkarma, çarpma ve bölme işlemlerini yapar.	1	1 0 0
Kümelerde birleşim, kesişim, fark, tümeleme işlemleri yardımıyla problemler çözer.	1	0 0 0
Fonksiyonlarla ilgili problemler çözer.	1	0 0 0
Fonksiyonlarda bileşke işlemeyle ilgili işlemler yapar.	1	0 1 0
İkinci dereceden bir bilinmeyenli denklemleri çözer.	1	0 0 0
İkinci dereceden bir değişkenli fonksiyonun grafiğini çizerek yorumlar.	2	1 0 50
n çeşit nesne ile oluşturulabilecek r li dizilişlerin (permütasyonların) kaç farklı şekilde yapılabileceğini hesaplar.	1	0 0 0

SINAV SONUÇ BELGESİ							
KIRKLARELİ / KIRKLARELİ MERKEZ / KIRKLARELİ ANADOLU İMAM HA							
Öğrenci				Numara		Sınıf	
ALİM KORKMA				220		12A	
Puan Türü	Puan	Genel Ort.	Dereceler				
			Snf	Kurum	İlçe	İl	Genel
SÖZ	▼ 171,935	179,480	3	16	16	16	764
	Puanı Hesaplanan:			34	34	34	1410
SAY	▲ 239,120	220,560	2	2	2	2	447
	Puanı Hesaplanan:			34	34	34	1410
EA	▲ 197,290	192,320	2	2	2	2	575
	Puanı Hesaplanan:			34	34	34	1410
Katılımlar:			15	34	34	34	1420

Öğrenci No ile eşleşen TYT bilgileriniz kullanılmıştır.

Ders	Soru	Doğru	Yanlış	Net	Başarı %	Sınıf Ort.	Kurum Ort.	Genel Ort.
Türkçe	6	0	0	0,00	0	▼ 0,63	▼ 1,28	▼ 0,89
Edebiyat	18	0	0	0,00	0	▼ 0,47	▼ 1,78	▼ 1,97
Tarih-1	10	3	2	2,50	25	▲ 0,50	▲ 1,60	▲ 0,79
Coğrafya-1	6	0	0	0,00	0	▼ 0,05	▼ 1,18	▼ 0,88
Edebiyat-Sosyal-1	40	3	2	2,50	6	▲ 1,65	▼ 5,85	▼ 4,53
Matematik-2	40	11	2	10,50	26	▲ 3,62	▲ 1,85	▲ 8,67
Fizik	14	4	3	3,25	23	▲ 0,32	▲ 0,15	▲ 1,65
Kimya	13	1	0	1,00	8	▲ 0,67	▲ 0,35	▼ 1,59
Biyoloji	13	6	4	5,00	38	▲ 3,10	▲ 1,60	▲ 3,37
Fen Bilimleri	40	11	7	9,25	23	▲ 4,08	▲ 2,10	▲ 6,61
Toplam:	286	75	26	68,50	24	▲ 41,21	▲ 39,65	▲ 64,17

Soru No	1234567890123456789012345678901234567890
Edebiyat-Sosyal-1	BeDc E
Cevap Anahtarı	A EACCBDEACCBDECCACBDECBCEBDBAEDECBEB
Matematik	dbB BC AB CD B BAE
Cevap Anahtarı	A CABCBABDDACBDBDBAEEDCABEBCEAEDCEEADCA
Fen Bilimleri	eC CBe e B E aBa d AEABBa
Cevap Anahtarı	A BCCACBCEEDABDAEDBCEDEACDDBBCEABCEAEBB

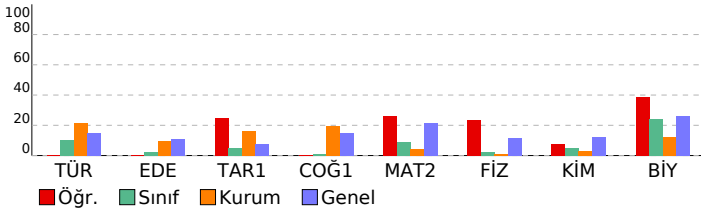

TANIM AYT 1

P LİSESİ		DERSLERE GÖRE BAŞARI ANALİZİ	
Edebiyat-Sosyal-1			
Türkçe		S	D Y B%
SÖZCÜKTE VE SÖZ ÖBEKLERİNDE ANLAM		1	0 0 0
CÜMLENİN ANLAMI VE YORUMU		1	0 0 0
PARAGRAF YORUMU		1	0 0 0
Paragrafa Yardımcı Düşünceler		1	0 0 0
Paragrafa Ana Düşünce (Ana Fikir)		1	0 0 0
Paragrafı İkiye Ayırma		1	0 0 0
Edebiyat		S	D Y B%
Söz Sanatları (Edebi Sanatlar)		1	0 0 0
Aşık Edebiyatı		2	0 0 0
Şiir (Nazım) / Şiirde Ahenk Ögeleri		2	0 0 0
İSLAMİYET ÖNCESİ VE GEÇİŞ DÖNEMİ TÜRK EDEBİYATI		1	0 0 0
Divan Edebiyatında Nesir		1	0 0 0
Divan Edebiyatı Nazım Biçimleri		2	0 0 0
Divan Şiirinin Temsilcileri		1	0 0 0
Tanzimat Dönemi Sanatçıları		1	0 0 0
Servetifunon Dönemi Sanatçıları		1	0 0 0
Millî Edebiyat Dönemi'nde Şiir ve Şairler		2	0 0 0
Toplumcu Gerçekçi Hikâye		1	0 0 0
Modernist Hikâye		1	0 0 0
1950-1980 Arasında Roman		1	0 0 0
Edebi Akımlar		1	0 0 0
Tarih-1		S	D Y B%
Orta Çağ'da tarım ve ticaretin yaygın ekonomik faaliyetler olduklarını örneklerle açıklar.		1	0 0 0
Türklerin Abbasi Devleti'ndeki askerî ve siyasi gelişmelerde oynadıkları rolleri açıklar.		1	0 0 0
Hız. Muhammed (s.a.v.) ve Dört Halife Dönemi'nde Müslümanların Arap Yarımadası ve çevresinde siyasi hâkimiyetini kurduklarını açıklar.		1	1 0 100
Osmanlı devlet idaresinin ilmiye, kalemiye ve seyyife sınıflarının birlikteliğine dayalı yapısını analiz eder.		1	0 1 0
Devletleşme Sürecinde Savaşçılar ve Askerler		1	1 0 100
Değişen Dünya Dengeleri Karşısında Osmanlı Siyaseti		1	0 1 0
Osmanlı Devleti'nde modern ordu teşkilatı ve yurttaş askerliğine yönelik düzenlemelerin siyasi ve sosyal boyutlarını açıklar.		1	0 0 0
1. Dünya Savaşı'nın sonuçlarını Osmanlı Devleti ve Batılı devletler açısından değerlendirir.		2	1 0 50
İki dünya savaşı arasındaki dönemde dünyada meydana gelen siyasi ve ekonomik gelişmeleri kavrar.		1	0 0 0
Coğrafya-1		S	D Y B%
Madde döngüleri ve enerji akışını ekosistemin devamlılığı açısından analiz eder.		1	0 0 0
Kıtaların ve okyanusların konumsal önemindeki değişimi örneklerle açıklar.		1	0 0 0
Şehirlerin Etki Alanları		1	0 0 0
Türkiye'nin içinde yer aldığı jeopolitik bölgelerle olan ilişkisini açıklar.		1	0 0 0
Şehirleşme, göç ve sanayileşme ilişkisini toplumsal etkileri açısından yorumlar.		1	0 0 0
İlk kültür merkezlerinin ortaya çıkışı, yayılışı ve dağılımlarını belirleyen faktörleri açıklar.		1	0 0 0
Matematik		S	D Y B%
Matematik-2		S	D Y B%
Üslü ifadeleri içeren denklemleri çözer.		1	0 1 0
Birinci dereceden bir bilinmeyenli denklem ve eşitsizliklerin çözüm kümelerini bulur.		2	0 1 0
Mutlak değer içeren birinci dereceden bir bilinmeyenli denklem ve eşitsizliklerin çözüm kümelerini bulur.		1	1 0 100
Koşullu önermeyi ve iki yönlü koşullu önermeyi açıklar.		1	1 0 100
Bir polinomu çarpanlarına ayırır.		1	1 0 100
Polinomlarla toplama, çıkarma, çarpma ve bölme işlemlerini yapar.		1	0 0 0
Kümelerde birleşim, kesişim, fark, tümeleme işlemleri yardımıyla problemler çözer.		1	1 0 100
Fonksiyonlarla ilgili problemler çözer.		1	1 0 100
Fonksiyonlarda bileşke işlemeyle ilgili işlemler yapar.		1	0 0 0
İkinci dereceden bir bilinmeyenli denklemleri çözer.		1	0 0 0
İkinci dereceden bir değişkenli fonksiyonun grafiğini çizerek yorumlar.		2	1 0 50
n çeşit nesne ile oluşturulabilecek r li dizilişlerin (permutasyonların) kaç farklı şekilde yapılabileceğini hesaplar.		1	1 0 100
Olasılık kavramı ile ilgili uygulamalar yapar.		1	0 0 0
Üstel, logaritmik denklemlerin ve eşitsizliklerin çözüm kümelerini bulur.		2	1 0 50
Genel terimi veya indirgeme bağıntısı verilen bir sayı dizisinin terimlerini bulur.		1	1 0 100
Bir fonksiyonun bir noktadaki limiti, soldan limit ve sağdan limit kavramlarını açıklar.		2	1 0 50
Limit ile ilgili özellikleri belirterek uygulamalar yapar.		1	1 0 100
İki fonksiyonun bileşkesinin türevine ait kuralı (zincir kuralı) oluşturularak türev hesabı yapar.		2	0 0 0
Türev kavramını açıklayarak işlemler yapar.		1	0 0 0
Bir fonksiyonun belirsiz integralini açıklayarak integral alma kurallarını oluşturur.		1	0 0 0
Belirli integral ile alan hesabı yapar.		2	0 0 0
Trigonometrik fonksiyonları birim çember yardımıyla açıklar.		1	0 0 0
Sinüs, kosinüs, tanjant fonksiyonlarının ters fonksiyonlarını açıklar.		1	0 0 0
Kosinüs teoremiyle ilgili problemler çözer.		1	0 0 0
İki açının ölçüleri toplamının ve farkının trigonometrik değerlerine ait formülleri oluşturularak işlemler yapar.		1	0 0 0
Üçgende açı özellikleri ile ilgili işlemler yapar.		1	0 0 0
Üçgenlerin benzerliği ile ilgili problemler çözer.		1	0 0 0
Çokgen kavramını açıklayarak işlemler yapar.		1	0 0 0
Özel dörtgenlerin açısı, kenarı, köşegen ve alan özelliklerini açıklayarak problemler çözer.		1	0 0 0
Dairenin çevre ve alan bağıntılarını oluşturur.		2	0 0 0
Dik prizmalar ve dik piramitlerin uzunluk, alan ve hacim bağıntılarını oluşturur.		1	0 0 0
Bir noktanın bir doğruya uzaklığını hesaplar.		1	0 0 0
Denklemleri verilen doğru ile çemberin birbirine göre durumlarını belirleyerek işlemler yapar.		1	0 0 0
Fen Bilimleri		S	D Y B%
Fizik		S	D Y B%
Su Dalgaları		1	0 1 0
ÇEMBERSEL HAREKET		1	1 0 100
Atom Altı Parçacıklar, Büyük Patlama ve Evrenin Oluşumu		1	0 0 0
Fotoelektrik Olayı		1	0 0 0
Kepler Kanunları		1	1 0 100
Elektriksel Kuvvet ve Elektrik Alan		1	1 0 100
Siğa (kapasite) kavramını açıklar.		1	1 0 0
Atış hareketlerini yatay ve düşey boyutta analiz eder.		1	0 0 0
Bağil Hareket		1	0 0 0
Atom Teorileri		1	0 1 0
Özel Görellik		1	0 0 0
MODERN FİZİĞİN TEKNOLOJİDEKİ UYGULAMALARI		1	1 0 100
Eylemsizlik Momenti		1	0 0 0
Tork		1	0 0 0
Kimya		S	D Y B%
Atomun Kuantum Modeli		1	1 0 100
Katman Elektron Dağılımı ve Periyodik Tabloda Yer Bulma		1	0 0 0
İdeal Gaz Yasası		1	0 0 0
Çözünürlük		1	0 0 0
Tepkime Hızı Etkileyen Faktörler		1	0 0 0
Kimyasal Denge		1	0 0 0
Titrasyon		1	0 0 0
Sulu ortamlarda çözünme-çökme dengelerini açıklar.		1	0 0 0
Redoks tepkimelerinin istemliliğini standart elektrot potansiyellerini kullanarak açıklar.		1	0 0 0
Elektrokimyasal Piller ve Aktiflik		1	0 0 0
Basit Formül ve Molekül Formülü		1	0 0 0
Hidrokarbonlar / Alkenler		1	0 0 0
Alkoller		1	0 0 0
Biyoloji		S	D Y B%

SINAV SONUÇ BELGESİ							
KIRKLARELİ / KIRKLARELİ MERKEZ / KIRKLARELİ ANADOLU İMAM HATİP LİSESİ							
Öğrenci				Numara		Sınıf	
ARAFAT KAPTAN				225		12A	
Puan Türü	Puan	Genel Ort.	Dereceler				
			Snf	Kurum	İlçe	İl	Genel
SÖZ	▲ 223,503	179,480	1	3	3	3	146
	Puanı Hesaplanan:			34	34	34	1410
SAY	▲ 258,160	220,560	1	1	1	1	350
	Puanı Hesaplanan:			34	34	34	1410
EA	▲ 244,410	192,320	1	1	1	1	205
	Puanı Hesaplanan:			34	34	34	1410
Katılımlar:			15	34	34	34	1420

Öğrenci No ile eşleşen TYT bilgileriniz kullanılmıştır.

Ders	Soru	Doğru	Yanlış	Net	Başarı %	Sınıf Ort.	Kurum Ort.	Genel Ort.
Türkçe	6	5	1	4,75	79	▲ 0,63	▲ 1,28	▲ 0,89
Edebiyat	18	2	3	1,25	7	▲ 0,47	▼ 1,78	▼ 1,97
Tarih-1	10	5	3	4,25	43	▲ 0,50	▲ 1,60	▲ 0,79
Coğrafya-1	6	1	1	0,75	13	▲ 0,05	▼ 1,18	▼ 0,88
Edebiyat-Sosyal-1	40	13	8	11,00	28	▲ 1,65	▲ 5,85	▲ 4,53
Matematik-2	40	9	3	8,25	21	▲ 3,62	▲ 1,85	▼ 8,67
Fizik	14	1	5	-0,25	-2	▼ 0,32	▼ 0,15	▼ 1,65
Kimya	13	2	6	0,50	4	▼ 0,67	▲ 0,35	▼ 1,59
Biyoloji	13	8	1	7,75	60	▲ 3,10	▲ 1,60	▲ 3,37
Fen Bilimleri	40	11	12	8,00	20	▲ 4,08	▲ 2,10	▲ 6,61
Toplam:	286	105	38	95,50	33	▲ 41,21	▲ 39,65	▲ 64,17

Soru No	1234567890123456789012345678901234567890
Edebiyat-Sosyal-1	EACCaD a E Aa d cBC ecEEdB E
Cevap Anahtarı	A EACCBDEACCBDECCACBDECBCEBDBAEDECBEBE
Matematik	a BCAA D C aB Be E
Cevap Anahtarı	A CABCBCAABDDACDBBDBAEEDCABEBCEAEDCEEADCA
Fen Bilimleri	b d e eeAEbaca edC BB AE bEABB
Cevap Anahtarı	A BCCACBCEEDABDAEDBCEDEACDDBBCEABCEAEABB

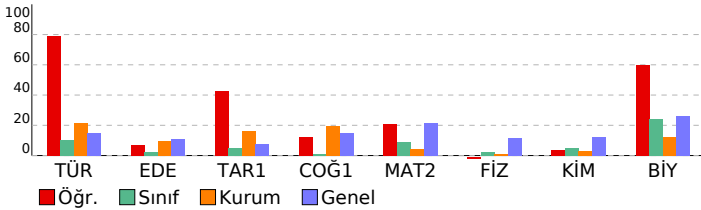

TANIM AYT 1

EDİBİYAT-SOSYAL-1				
Türkçe	S	D	Y	B%
SÖZCÜKTE VE SÖZ ÖBEKLERİNDE ANLAM	1	1	0	100
CÜMLENİN ANLAMI VE YORUMU	1	1	0	100
PARAGRAF YORUMU	1	1	0	100
Paragrafta Yardımcı Düşünceler	1	1	0	100
Paragrafta Ana Düşünce (Ana Fikir)	1	0	1	0
Paragraf İkiye Ayırma	1	1	0	100
Edebiyat	S	D	Y	B%
Söz Sanatları (Edebi Sanatlar)	1	0	0	0
Aşık Edebiyatı	2	0	0	0
Şiir (Nazım) / Şiirde Ahenk Öğeleri	2	0	0	0
İSLAMİYET ÖNCESİ VE GEÇİŞ DÖNEMİ TÜRK EDEBİYATI	1	0	1	0
Divan Edebiyatında Nesir	1	0	0	0
Divan Edebiyatı Nazım Biçimleri	2	1	0	50
Divan Şiirinin Temsilcileri	1	0	0	0
Tanzimat Dönemi Sanatçıları	1	1	0	100
Servetifunon Dönemi Sanatçıları	1	0	1	0
Millî Edebiyat Dönemi'nde Şiir ve Şairler	2	0	0	0
Toplumcu Gerçekçi Hikâye	1	0	0	0
Modernist Hikâye	1	0	0	0
1950-1980 Arasında Roman	1	0	0	0
Edebi Akımlar	1	0	1	0
Tarih-1	S	D	Y	B%
Orta Çağ'da tarım ve ticaretin yaygın ekonomik faaliyetler olduklarını örneklerle açıklar.	1	0	0	0
Türklerin Abbasi Devleti'ndeki askerî ve siyasi gelişmelerde oynadıkları rolleri açıklar.	1	0	1	0
Hız, Muhammed (s.a.v.) ve Dört Halife Dönemi'nde Müslümanların Arap Yarımadası ve çevresinde siyasi hâkimiyetini kurduklarını açıklar.	1	1	0	100
Osmanlı devlet idaresinin ilmiye, kalemiye ve seyyife sınıflarının birlikteliğine dayalı yapısını analiz eder.	1	1	0	100
Devletleşme Sürecinde Savaşçılar ve Askerler	1	0	0	0
Değişen Dünya Dengeleri Karşısında Osmanlı Siyaseti	1	0	1	0
Osmanlı Devleti'nde modern ordu teşkilatı ve yurttaş askerliğine yönelik düzenlemelerin siyasi ve sosyal boyutlarını açıklar.	1	0	1	0
1. Dünya Savaşı'nın sonuçlarını Osmanlı Devleti ve Batılı devletler açısından değerlendirir.	2	2	0	100
İki dünya savaşı arasındaki dönemde dünyada meydana gelen siyasi ve ekonomik gelişmeleri kavrar.	1	1	0	100
Coğrafya-1	S	D	Y	B%
Madde döngüleri ve enerji akışını ekosistemin devamlılığı açısından analiz eder.	1	0	1	0
Kıtaların ve okyanusların konumsal önemindeki değişimi örneklerle açıklar.	1	0	0	0
Şehirlerin Etki Alanları	1	0	0	0
Türkiye'nin içinde yer aldığı jeopolitik bölgelerle olan ilişkisini açıklar.	1	0	0	0
Şehirleşme, göç ve sanayileşme ilişkisini toplumsal etkileri açısından yorumlar.	1	1	0	100
İlk kültür merkezlerinin ortaya çıkışı, yayılışı ve dağılımlarını belirleyen faktörleri açıklar.	1	0	0	0

FEN BİLİMLERİ				
Fizik	S	D	Y	B%
Su Dalgaları	1	0	0	0
ÇEMBERSEL HAREKET	1	0	0	0
Atom Altı Parçacıklar, Büyük Patlama ve Evrenin Oluşumu	1	0	1	0
Fotoelektrik Olayı	1	0	0	0
Kepler Kanunları	1	0	0	0
Elektriksel Kuvvet ve Elektrik Alan	1	0	0	0
Siğa (kapasite) kavramını açıklar.	1	0	0	0
Atış hareketlerini yatay ve düşey boyutta analiz eder.	1	0	1	0
Bağıl Hareket	1	0	0	0
Atom Teorileri	1	0	1	0
Özel Görellik	1	0	0	0
MODERN FİZİĞİN TEKNOLOJİDEKİ UYGULAMALARI	1	0	1	0
Eylemsizlik Momenti	1	0	1	0
Tork	1	1	0	100
Kimya	S	D	Y	B%
Atomun Kuantum Modeli	1	1	0	100
Katman Elektron Dağılımı ve Periyodik Tabloda Yer Bulma	1	0	1	0
İdeal Gaz Yasası	1	0	1	0
Çözünürlük	1	0	1	0
Tepkime Hızı Etkileyen Faktörler	1	0	1	0
Kimyasal Denge	1	0	0	0
Titrasyon	1	0	0	0
Sulu ortamlarda çözünme-çökme dengelerini açıklar.	1	0	0	0
Redoks tepkimelerinin istemliliğini standart elektrot potansiyellerini kullanarak açıklar.	1	0	1	0
Elektrokimyasal Piller ve Aktiflik	1	0	1	0
Basit Formül ve Molekül Formülü	1	1	0	100
Hidrokarbonlar / Alkenler	1	0	0	0
Alkoller	1	0	0	0
Biyoloji	S	D	Y	B%

SINAV SONUÇ BELGESİ							
KIRKLARELİ / KIRKLARELİ MERKEZ / KIRKLARELİ ANADOLU İMAM HATİP LİSESİ							
Öğrenci				Numara		Sınıf	
AZRA AKGÜN				0		12A	
Puan Türü	Puan	Genel Ort.	Dereceler				
			Snf	Kurum	İlçe	İl	Genel
SÖZ	▼ 142,883	179,480	8	24	24	24	1267
Puanı Hesaplanan:			34	34	34	34	1410
SAY	▼ 186,953	220,560	7	8	8	8	884
Puanı Hesaplanan:			34	34	34	34	1410
EA	▼ 147,088	192,320	8	21	21	21	1231
Puanı Hesaplanan:			34	34	34	34	1410
Katılımlar:			15	34	34	34	1420

T.C.No ile eşleşen TYT bilgileriniz kullanılmıştır.

Ders	Soru	Doğru	Yanlış	Net	Başarı %	Sınıf Ort.	Kurum Ort.	Genel Ort.
Matematik-2	40	4	3	3,25	8	▼ 3,62	▲ 1,85	▼ 8,67
Fizik	14	2	8	0,00	0	▼ 0,32	▼ 0,15	▼ 1,65
Kimya	13	1	3	0,25	2	▼ 0,67	▼ 0,35	▼ 1,59
Biyoloji	13	6	3	5,25	40	▲ 3,10	▲ 1,60	▲ 3,37
Fen Bilimleri	40	9	14	5,50	14	▲ 4,08	▲ 2,10	▼ 6,61
Toplam:	286	50	52	37,00	13	▼ 41,21	▼ 39,65	▼ 64,17

Soru No 1234567890123456789012345678901234567890

Matematik	eB BBD e c
Cevap Anahtarı	B EACBEBACDEEABDBBDCADDBAACBCBACACACDAEECD

Fen Bilimleri	DaDe d cC eac a d c EBBB Ee cAC a
Cevap Anahtarı	B ADBADEECBCACCCBDDCCAEEDCEBDEBBBAEACBEACBB

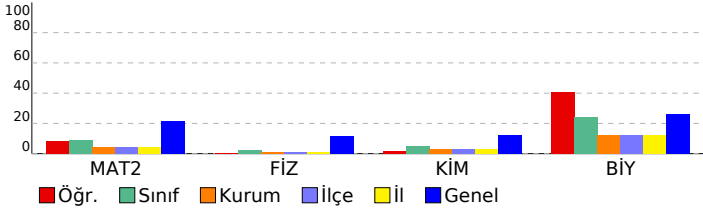

TANIM AYT 1

Matematik	S	D	Y	B%
Matematik-2				
Üslü ifadeleri içeren denklemleri çözer.	1	0	0	0
Birinci dereceden bir bilinmeyenli denklem ve eşitsizliklerin çözüm kümelerini bulur.	2	0	1	0
Mutlak değer içeren birinci dereceden bir bilinmeyenli denklem ve eşitsizliklerin çözüm kümelerini bulur.	1	0	0	0
Koşullu önermeyi ve iki yönlü koşulu önermeyi açıklar.	1	0	1	0
Bir polinomu çarpanlarına ayırır.	1	0	0	0
Polinomlarla toplama, çıkarma, çarpma ve bölme işlemlerini yapar.	1	0	0	0
Kümelerde birleşim, kesişim, fark, tümeleme işlemleri (permutasyonların) kaç farklı şekilde yapılabileceğini hesaplar.	1	0	0	0
Fonksiyonlarla ilgili problemler çözer.	1	0	0	0
Fonksiyonlarda bileşke işlemiyle ilgili işlemler yapar.	1	0	0	0
İkinci dereceden bir bilinmeyenli denklemleri çözer.	1	0	0	0
İkinci dereceden bir değişkenli fonksiyonun grafiğini çizerek yorumlar.	2	0	0	0
n çeşit nesne ile oluşturulabilecek r li dizilişlerin (permutasyonların) kaç farklı şekilde yapılabileceğini hesaplar.	1	1	0	100
Olasılık kavramı ile ilgili uygulamalar yapar.	1	1	0	100
Üstel, logaritmik denklemlerin ve eşitsizliklerin çözüm kümelerini bulur.	2	1	0	50
Genel terimi veya indirgeme bağıntısı verilen bir sayı dizisinin terimlerini bulur.	1	1	0	100
Bir fonksiyonun bir noktadaki limiti, soldan limit ve sağdan limit kavramlarını açıklar.	2	0	1	0
Limit ile ilgili özellikleri belirterek uygulamalar yapar.	1	0	0	0
İki fonksiyonun bileşkesinin türevine ait kuralı (zincir kuralı) oluşturularak türev hesabı yapar.	2	0	0	0
Türev kavramını açıklayarak işlemler yapar.	1	0	0	0
Bir fonksiyonun belirsiz integralini açıklayarak integral alma kurallarını oluşturur.	1	0	0	0
Belirli integral ile alan hesabı yapar.	2	0	0	0
Trigonometrik fonksiyonları birim çember yardımıyla açıklar.	1	0	0	0
Sinüs, kosinüs, tanjant fonksiyonlarının ters fonksiyonlarını açıklar.	1	0	0	0
Kosinüs teoremiyle ilgili problemler çözer.	1	0	0	0
İki açının ölçüleri toplamının ve farkının trigonometrik değerlerine ait formülleri oluşturularak işlemler yapar.	1	0	0	0
Üçgende açı özellikleri ile ilgili işlemler yapar.	1	0	0	0
Üçgenlerin benzerliği ile ilgili problemler çözer.	1	0	0	0
Çokgen kavramını açıklayarak işlemler yapar.	1	0	0	0
Özel dörtgenlerin açısı, kenar, köşegen ve alan özelliklerini açıklayarak problemler çözer.	1	0	0	0
Dairenin çevre ve alan bağıntılarını oluşturur.	2	0	0	0
Dik prizmalar ve dik piramitlerin uzunluk, alan ve hacim bağıntılarını oluşturur.	1	0	0	0
Bir noktanın bir doğruya uzaklığını hesaplar.	1	0	0	0
Denklemleri verilen doğru ile çemberin birbirine göre durumlarını belirleyerek işlemler yapar.	1	0	0	0
Fen Bilimleri				
Fizik				
Su Dalgaları	1	0	1	0
ÇEMBERSEL HAREKET	1	0	1	0
Atom Altı Parçacıklar, Büyük Patlama ve Evrenin Oluşumu	1	0	1	0
Fotoelektrik Olayı	1	0	0	0
Kepler Kanunları	1	1	0	100
Elektriksel Kuvvet ve Elektrik Alan	1	0	1	0
Siğa (kapasite) kavramını açıklar.	1	0	0	0
Atış hareketlerini yatay ve düşey boyutta analiz eder.	1	0	1	0
Bağıl Hareket	1	0	0	0
Atom Teorileri	1	0	1	0
Özel Görellik	1	0	1	0
MODERN FİZİĞİN TEKNOLOJİDEKİ UYGULAMALARI	1	0	1	0
Eylemsizlik Momenti	1	1	0	100
Tork	1	0	0	0
Kimya				
Atomun Kuantum Modeli	1	1	0	100
Katman Elektron Dağılımı ve Periyodik Tabloda Yer Bulma	1	0	0	0
İdeal Gaz Yasası	1	0	1	0
Çözünürlük	1	0	0	0
Tepkime Hızını Etkileyen Faktörler	1	0	0	0
Kimyasal Denge	1	0	0	0
Titrasyon	1	0	0	0
Sulu ortamlarda çözünme-çökme dengelerini açıklar.	1	0	0	0
Redoks tepkimelerinin istemliliğini standart elektrot potansiyellerini kullanarak açıklar.	1	0	0	0
Elektrokimyasal Piller ve Aktiflik	1	0	1	0
Basit Formül ve Molekül Formülü	1	0	0	0
Hidrokarbonlar / Alkenler	1	0	1	0
Alkoller	1	0	0	0
Biyoloji				
Kulak	1	0	1	0
Kemik Doku	1	0	0	0
Emilim	1	1	0	100
Suluk Alıp Verme	1	1	0	100
Bitkilerde Hormonlar	1	0	1	0
Bitkilerin Yapısı	1	0	0	0
Bitkilerde Madde Taşınması	1	0	0	0
DNA'nın kendini eşlemesini açıklar.	1	0	1	0
Fotosentez hızını etkileyen faktörleri değerlendirir.	1	1	0	100
Hücre sel solunumu açıklar.	1	0	0	0
Popülasyon Dinamiği	1	1	0	100
Çevre Şartlarının Genetik Değişimlerin Sürekliliğine Etkisi	1	1	0	100
Komünitelerdeki süksesyonu örneklerle açıklar.	1	1	0	100

SINAV SONUÇ BELGESİ	TANIM AYT 1
KIRKLARELİ / KIRKLARELİ MERKEZ / KIRKLARELİ ANADOLU İMAM HATİP LİSESİ	DERSLERE GÖRE BAŞARI ANALİZİ

Öğrenci		Numara	Sınıf				
BEDİRHAN ŞAHİN		203	12A				
Puan Türü	Puan	Genel Ort.	Dereceler				
			Snf	Kurum	İlçe	İl	Genel
SÖZ	▼ 134,878	179,480	14	31	31	31	1329
	Puanı Hesaplanan:		34	34	34	34	1410
SAY	▼ 155,863	220,560	14	24	24	24	1270
	Puanı Hesaplanan:		34	34	34	34	1410
EA	▼ 133,233	192,320	13	30	30	30	1349
	Puanı Hesaplanan:		34	34	34	34	1410
Katılımlar:			15	34	34	34	1420

Öğrenci No ile eşleşen TYT bilgileriniz kullanılmıştır.

Ders	Soru	Doğru	Yanlış	Net	Başarı %	Sınıf Ort.	Kurum Ort.	Genel Ort.
Matematik-2	40	2	3	1,25	3	▼ 3,62	▼ 1,85	▼ 8,67
Toplam:	286	27	19	22,25	8	▼ 41,21	▼ 39,65	▼ 64,17
Soru No	1234567890123456789012345678901234567890							
Matematik	d c B A e							
Cevap Anahtarı	B	EACBEBACDEEABDBDCADDBAACBCBACACACDAEECD						

Matematik-2	S	D	Y	B%
Üslü ifadeleri içeren denklemleri çözer.	1	0	0	0
Birinci dereceden bir bilinmeyenli denklem ve eşitsizliklerin çözüm kümelerini bulur.	2	1	0	50
Mutlak değer içeren birinci dereceden bir bilinmeyenli denklem ve eşitsizliklerin çözüm kümelerini bulur.	1	0	0	0
Koşullu önermeyi ve iki yönlü koşulu önermeyi açıklar.	1	1	0	100
Bir polinomu çarpanlarına ayırır.	1	0	0	0
Polinomlarla toplama, çıkarma, çarpma ve bölme işlemlerini yapar.	1	0	0	0
Kümelerde birleşim, kesişim, fark, tümeleme işlemleri yardımıyla problemler çözer.	1	0	0	0
Fonksiyonlarla ilgili problemler çözer.	1	0	0	0
Fonksiyonlarda bileşke işlemlerle ilgili işlemler yapar.	1	0	0	0
İkinci dereceden bir bilinmeyenli denklemleri çözer.	1	0	0	0
İkinci dereceden bir değişkenli fonksiyonun grafiğini çizerek yorumlar.	2	0	0	0
n çeşit nesne ile oluşturulabilecek r li dizilişlerin (permütasyonların) kaç farklı şekilde yapılabileceğini hesaplar.	1	0	0	0
Olasılık kavramı ile ilgili uygulamalar yapar.	1	0	0	0
Üstel, logaritmik denklemlerin ve eşitsizliklerin çözüm kümelerini bulur.	2	0	1	0
Genel terimi veya indirgeme bağıntısı verilen bir sayı dizisinin terimlerini bulur.	1	0	1	0
Bir fonksiyonun bir noktadaki limiti, soldan limit ve sağdan limit kavramlarını açıklar.	2	0	0	0
Limit ile ilgili özellikleri belirterek uygulamalar yapar.	1	0	0	0
İki fonksiyonun bileşkesinin türevine ait kuralı (zincir kuralı) oluşturularak türev hesabı yapar.	2	0	0	0
Türev kavramını açıklayarak işlemler yapar.	1	0	0	0
Bir fonksiyonun belirsiz integralini açıklayarak integral alma kurallarını oluşturur.	1	0	0	0
Belirli integral ile alan hesabı yapar.	2	0	0	0
Trigonometrik fonksiyonları birim çember yardımıyla açıklar.	1	0	0	0
Sinüs, kosinüs, tanjant fonksiyonlarının ters fonksiyonlarını açıklar.	1	0	0	0
Kosinüs teoremiyle ilgili problemler çözer.	1	0	0	0
İki açının ölçüleri toplamının ve farkının trigonometrik değerlerine ait formülleri oluşturularak işlemler yapar.	1	0	0	0
Üçgende açı özellikleri ile ilgili işlemler yapar.	1	0	0	0
Üçgenlerin benzerliği ile ilgili problemler çözer.	1	0	0	0
Çokgen kavramını açıklayarak işlemler yapar.	1	0	0	0
Özel dörtgenlerin açısı, kenar, köşegen ve alan özelliklerini açıklayarak problemler çözer.	1	0	0	0
Dairenin çevre ve alan bağıntılarını oluşturur.	2	0	1	0
Dik prizmalar ve dik piramitlerin uzunluk, alan ve hacim bağıntılarını oluşturur.	1	0	0	0
Bir noktanın bir doğruya uzaklığını hesaplar.	1	0	0	0
Denklemleri verilen doğru ile çemberin birbirine göre durumlarını belirleyerek işlemler yapar.	1	0	0	0

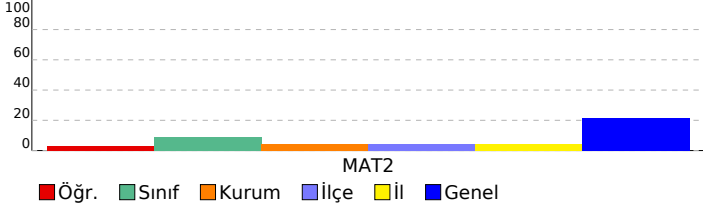

SINAV SONUÇ BELGESİ							
KIRKLARELİ / KIRKLARELİ MERKEZ / KIRKLARELİ ANADOLU İMAM HATİP LİSESİ							
Öğrenci				Numara		Sınıf	
BETÜL KAYA				200		12A	
Puan Türü	Puan	Genel Ort.	Dereceler				
			Snf	Kurum	İlçe	İl	Genel
SÖZ	▼ 133,203	179,480	15	32	32	32	1338
Puanı Hesaplanan:			34	34	34	34	1410
SAY	▼ 204,648	220,560	4	5	5	5	724
Puanı Hesaplanan:			34	34	34	34	1410
EA	▼ 154,443	192,320	5	17	17	17	1140
Puanı Hesaplanan:			34	34	34	34	1410
Katılımlar:			15	34	34	34	1420

Öğrenci No ile eşleşen TYT bilgileriniz kullanılmıŒtır.

Ders	Soru	Doğru	YanılıŒ	Net	Başarı %	Sınıf Ort.	Kurum Ort.	Genel Ort.
Matematik-2	40	10	2	9,50	24	▲ 3,62	▲ 1,85	▲ 8,67
Fizik	14	1	2	0,50	4	▲ 0,32	▲ 0,15	▼ 1,65
Kimya	13	2	0	2,00	15	▲ 0,67	▲ 0,35	▲ 1,59
Biyoloji	13	7	2	6,50	50	▲ 3,10	▲ 1,60	▲ 3,37
Fen Bilimleri	40	10	4	9,00	23	▲ 4,08	▲ 2,10	▲ 6,61
Toplam:	286	50	47	38,25	13	▼ 41,21	▼ 39,65	▼ 64,17
Soru No	1234567890123456789012345678901234567890							
Matematik	dbB BC AB D B BAE							
Cevap Anahtarı	A CABCBACBADDACDBBDBAEEDCABEBCAEDCEEADCA							
Fen Bilimleri	C e e ED BBbA BC BBe							
Cevap Anahtarı	A BCCACBCEEDABDAEDBECDEEACDDBBCAEBCEABBB							

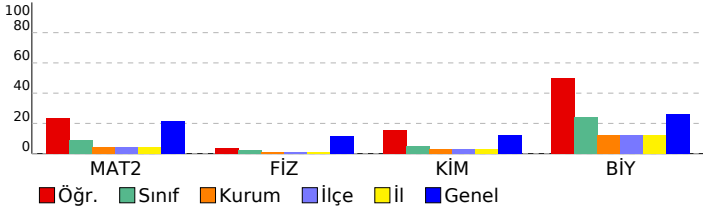

TANIM AYT 1				
P LİSESİ		DERSLERE GÖRE BAŞARI ANALİZİ		
Matematik				
Matematik-2	S	D	Y	B%
Üslü ifadeleri içeren denklemleri çözer.	1	0	1	0
Birinci dereceden bir bilinmeyenli denklem ve eşitsizliklerin çözüm kümelerini bulur.	2	0	1	0
Mutlak değer içeren birinci dereceden bir bilinmeyenli denklem ve eşitsizliklerin çözüm kümelerini bulur.	1	1	0	100
Koşullu önermeyi ve iki yönlü koşulu önermeyi açıklar.	1	1	0	100
Bir polinomu çarpanlarına ayırır.	1	1	0	100
Polinomlarla toplama, çıkarma, çarpma ve bölme işlemlerini yapar.	1	0	0	0
Kümelerde birleşim, kesişim, fark, tümeleme işlemleri (permütasyonların) kaç farklı şekilde yapılabileceğini hesaplar.	1	1	0	100
Fonksiyonlarla ilgili problemler çözer.	1	1	0	100
Fonksiyonlarda bileşke işlemleriyle ilgili işlemler yapar.	1	0	0	0
İkinci dereceden bir bilinmeyenli denklemleri çözer.	1	0	0	0
İkinci dereceden bir değişkenli fonksiyonun grafiğini çizerek yorumlar.	2	0	0	0
n çeşit nesne ile oluşturulabilecek r li dizilişlerin (permütasyonların) kaç farklı şekilde yapılabileceğini hesaplar.	1	1	0	100
Olasılık kavramı ile ilgili uygulamalar yapar.	1	0	0	0
Üstel, logaritmik denklemlerin ve eşitsizliklerin çözüm kümelerini bulur.	2	1	0	50
Genel terimi veya indirgeme bağıntısı verilen bir sayı dizisinin terimlerini bulur.	1	1	0	100
Bir fonksiyonun bir noktadaki limiti, soldan limit ve sağdan limit kavramlarını açıklar.	2	1	0	50
Limit ile ilgili özellikleri belirterek uygulamalar yapar.	1	1	0	100
İki fonksiyonun bileşkesinin türevine ait kuralı (zincir kuralı) oluşturularak türev hesabı yapar.	2	0	0	0
Türev kavramını açıklayarak işlemler yapar.	1	0	0	0
Bir fonksiyonun belirsiz integralini açıklayarak integral alma kurallarını oluşturur.	1	0	0	0
Belirli integral ile alan hesabı yapar.	2	0	0	0
Trigonometrik fonksiyonları birim çember yardımıyla açıklar.	1	0	0	0
Sinüs, kosinüs, tanjant fonksiyonlarının ters fonksiyonlarını açıklar.	1	0	0	0
Kosinüs teoremiyle ilgili problemler çözer.	1	0	0	0
İki açının ölçüleri toplamının ve farkının trigonometrik değerlerine ait formülleri oluşturularak işlemler yapar.	1	0	0	0
Üçgende açı özellikleri ile ilgili işlemler yapar.	1	0	0	0
Üçgenlerin benzerliği ile ilgili problemler çözer.	1	0	0	0
Çokgen kavramını açıklayarak işlemler yapar.	1	0	0	0
Özel dörtgenlerin açısı, kenar, köşegen ve alan özelliklerini açıklayarak problemler çözer.	1	0	0	0
Dairenin çevre ve alan bağıntılarını oluşturur.	2	0	0	0
Dik prizmalar ve dik piramitlerin uzunluk, alan ve hacim bağıntılarını oluşturur.	1	0	0	0
Bir noktanın bir doğruya uzaklığını hesaplar.	1	0	0	0
Denklemleri verilen doğru ile çemberin birbirine göre durumlarını belirleyerek işlemler yapar.	1	0	0	0
Fen Bilimleri				
Fizik	S	D	Y	B%
Su Dalgaları	1	0	0	0
ÇEMBERSEL HAREKET	1	0	0	0
Atom Altı Parçacıklar, Büyük Patlama ve Evrenin Oluşumu	1	1	0	100
Fotoelektrik Olayı	1	0	0	0
Kepler Kanunları	1	0	0	0
Elektriksel Kuvvet ve Elektrik Alan	1	0	0	0
Siğa (kapasite) kavramını açıklar.	1	0	0	0
Atış hareketlerini yatay ve düşey boyutta analiz eder.	1	0	0	0
Bağıl Hareket	1	0	0	0
Atom Teorileri	1	0	1	0
Özel Görellik	1	0	0	0
MODERN FİZİĞİN TEKNOLOJİDEKİ UYGULAMALARI	1	0	1	0
Eylemsizlik Momenti	1	0	0	0
Tork	1	0	0	0
Kimya	S	D	Y	B%
Atomun Kuantum Modeli	1	1	0	100
Katman Elektron Dağılımı ve Periyodik Tabloda Yer Bulma	1	1	0	100
İdeal Gaz Yasası	1	0	0	0
Çözünürlük	1	0	0	0
Tepkime Hızını Etkileyen Faktörler	1	0	0	0
Kimyasal Denge	1	0	0	0
Titrasyon	1	0	0	0
Sulu ortamlarda çözünme-çökme dengelerini açıklar.	1	0	0	0
Redoks tepkimelerinin istemliliğini standart elektrot potansiyellerini kullanarak açıklar.	1	0	0	0
Elektrokimyasal Piller ve Aktiflik	1	0	0	0
Basit Formül ve Molekül Formülü	1	0	0	0
Hidrokarbonlar / Alkenler	1	0	0	0
Alkoller	1	0	0	0
Biyoloji	S	D	Y	B%
Kulak	1	1	0	100
Kemik Doku	1	1	0	100
Emilim	1	0	1	0
Suluk Alıp Verme	1	1	0	100
Bitkilerde Hormonlar	1	0	0	0
Bitkilerin Yapısı	1	1	0	100
Bitkilerde Madde Taşınması	1	1	0	100
DNA'nın kendini eşlemesini açıklar.	1	0	0	0
Fotosentez hızını etkileyen faktörleri değerlendirir.	1	0	0	0
Hücresel solunumu açıklar.	1	0	0	0
Popülasyon Dinamiği	1	1	0	100
Çevre Şartlarının Genetik Değişimlerin Sürekliliğine Etkisi	1	1	0	100
Komünitelerdeki süksesyonu örneklerle açıklar.	1	0	1	0

SINAV SONUÇ BELGESİ				TANIM AYT 1			
KIRKLARELİ / KIRKLARELİ MERKEZ / KIRKLARELİ ANADOLU İMAM HATİP LİSESİ				DERSLERE GÖRE BAŞARI ANALİZİ			

Öğrenci	Numara	Sınıf
EFE BERK DEMİR	228	12A

Puan Türü	Puan	Genel Ort.	Dereceler				
			Snf	Kurum	İlçe	İl	Genel
SÖZ	▼ 135,405	179,480	13	30	30	30	1327
Puanı Hesaplanan:			34	34	34	34	1410
SAY	▼ 149,208	220,560	15	30	30	30	1325
Puanı Hesaplanan:			34	34	34	34	1410
EA	▼ 130,315	192,320	15	32	32	32	1361
Puanı Hesaplanan:			34	34	34	34	1410
Katılımlar:			15	34	34	34	1420

Öğrenci No ile eşleşen TYT bilgileriniz kullanılmıştır.

Ders	Soru	Doğru	Yanlış	Net	Başarı %	Sınıf Ort.	Kurum Ort.	Genel Ort.
Fizik	14	0	6	-1,50	-11	▼ 0,32	▼ 0,15	▼ 1,65
Kimya	13	0	0	0,00	0	▼ 0,67	▼ 0,35	▼ 1,59
Biyoloji	13	0	0	0,00	0	▼ 3,10	▼ 1,60	▼ 3,37
Fen Bilimleri	40	0	6	-1,50	-4	▼ 4,08	▼ 2,10	▼ 6,61
Toplam:	286	26	23	20,25	7	▼ 41,21	▼ 39,65	▼ 64,17

Soru No	1234567890123456789012345678901234567890
Fen Bilimleri	caed c e
Cevap Anahtarı	B ADBADEECBCACCBDDCCAEEDCEBDEBBBAEACBEACBB

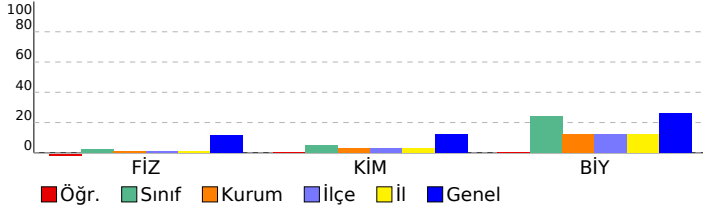

Fen Bilimleri	S	D	Y	B%
Fizik				
Su Dalgaları	1	0	0	0
ÇEMBERSEL HAREKET	1	0	0	0
Atom Altı Parçacıklar, Büyük Patlama ve Evrenin Oluşumu	1	0	1	0
Fotoelektrik Olayı	1	0	0	0
Kepler Kanunları	1	0	0	0
Elektriksel Kuvvet ve Elektrik Alan	1	0	0	0
Siğa (kapasite) kavramını açıklar.	1	0	0	0
Atış hareketlerini yatay ve düşey boyutta analiz eder.	1	0	1	0
Bağıl Hareket	1	0	0	0
Atom Teorileri	1	0	0	0
Özel Görelilik	1	0	1	0
MODERN FİZİĞİN TEKNOLOJİDEKİ UYGULAMALARI	1	0	1	0
Eylemsizlik Momenti	1	0	1	0
Tork	1	0	1	0
Kimya				
Atomun Kuantum Modeli	1	0	0	0
Katman Elektron Dağılımı ve Periyodik Tabloda Yer Bulma	1	0	0	0
İdeal Gaz Yasası	1	0	0	0
Çözünürlük	1	0	0	0
Tepkime Hızını Etkileyen Faktörler	1	0	0	0
Kimyasal Denge	1	0	0	0
Titrasyon	1	0	0	0
Sulu ortamlarda çözünme-çökme dengelerini açıklar.	1	0	0	0
Redoks tepkimelerinin istemliliğini standart elektrot potansiyellerini kullanarak açıklar.	1	0	0	0
Elektrokimyasal Piller ve Aktiflik	1	0	0	0
Basit Formül ve Molekül Formülü	1	0	0	0
Hidrokarbonlar / Alkenler	1	0	0	0
Alkoller	1	0	0	0
Biyoloji				
Kulak	1	0	0	0
Kemik Doku	1	0	0	0
Emilim	1	0	0	0
Suluk Alıp Verme	1	0	0	0
Bitkilerde Hormonlar	1	0	0	0
Bitkilerin Yapısı	1	0	0	0
Bitkilerde Madde Taşınması	1	0	0	0
DNA'nın kendini eşlemesini açıklar.	1	0	0	0
Fotosentez hızını etkileyen faktörleri değerlendirir.	1	0	0	0
Hücre solunumu açıklar.	1	0	0	0
Popülasyon Dinamiği	1	0	0	0
Çevre Şartlarının Genetik Değişimlerin Sürekliliğine Etkisi	1	0	0	0
Komünitelerdeki süksesyonu örneklerle açıklar.	1	0	0	0

SINAV SONUÇ BELGESİ							
KIRKLARELİ / KIRKLARELİ MERKEZ / KIRKLARELİ ANADOLU İMAM HATİP LİSESİ							
Öğrenci				Numara		Sınıf	
ELİF TURGUT				215		12A	
Puan Türü	Puan	Genel Ort.	Dereceler				
			Snf	Kurum	İlçe	İl	Genel
SÖZ	▼ 138,935	179,480	11	28	28	28	1303
Puanı Hesaplanan:			34	34	34	34	1410
SAY	▼ 197,757	220,560	5	6	6	6	779
Puanı Hesaplanan:			34	34	34	34	1410
EA	▼ 161,761	192,320	4	15	15	15	1037
Puanı Hesaplanan:			34	34	34	34	1410
Katılımlar:			15	34	34	34	1420

Eşleşen TYT bilginiz bulunamadığı için okulunuzun ortalaması TYT bilginiz olarak kullanılmıştır.

Ders	Soru	Doğru	Yanlış	Net	Başarı %	Sınıf Ort.	Kurum Ort.	Genel Ort.
Matematik-2	40	11	4	10,00	25	▲ 3,62	▲ 1,85	▲ 8,67
Fizik	14	2	8	0,00	0	▼ 0,32	▼ 0,15	▼ 1,65
Kimya	13	2	2	1,50	12	▲ 0,67	▲ 0,35	▼ 1,59
Biyoloji	13	4	5	2,75	21	▼ 3,10	▲ 1,60	▼ 3,37
Fen Bilimleri	40	8	15	4,25	11	▲ 4,08	▲ 2,10	▼ 6,61
Toplam:	286	49	41	38,90	14	▼ 41,21	▼ 39,65	▼ 64,17

Soru No	1234567890123456789012345678901234567890
---------	--

Matematik	Ec EcB BB C A aCBAA A
-----------	-----------------------

Cevap Anahtarı	B EACBEBACDEEABDBBDCADDBAACBCBACACACDAEECD
----------------	--

Fen Bilimleri	caecbEd d bC dA cEBBB A dbaea
---------------	-------------------------------

Cevap Anahtarı	B ADBADEECBCACCCBDDCCAEEEDCEBDEBBBAEACBEACBB
----------------	--

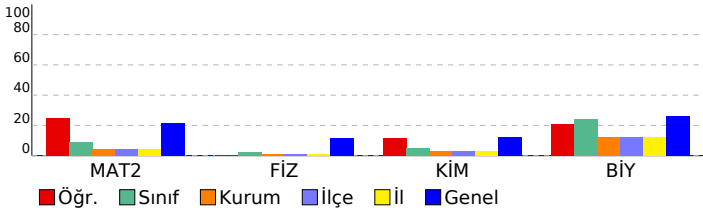

TANIM AYT 1

DERSLERE GÖRE BAŞARI ANALİZİ	
Matematik	
Matematik-2	S D Y B%
Üslü ifadeleri içeren denklemleri çözer.	1 0 1 0
Birinci dereceden bir bilinmeyenli denklem ve eşitsizliklerin çözüm kümelerini bulur.	2 2 0 100
Mutlak değer içeren birinci dereceden bir bilinmeyenli denklem ve eşitsizliklerin çözüm kümelerini bulur.	1 1 0 100
Kosullu önermeyi ve iki yönlü koşulu önermeyi açıklar.	1 0 1 0
Bir polinomu çarpanlarına ayırır.	1 0 0 0
Polinomlarla toplama, çıkarma, çarpma ve bölme işlemlerini yapar.	1 0 0 0
Kümelerde birleşim, kesişim, fark, tümeleme işlemleri yardımcıyla problemler çözer.	1 1 0 100
Fonksiyonlarla ilgili problemler çözer.	1 0 0 0
Fonksiyonlarda bileşke işlemiyle ilgili işlemler yapar.	1 0 0 0
İkinci dereceden bir bilinmeyenli denklemleri çözer.	1 0 0 0
İkinci dereceden bir değişkenli fonksiyonun grafiğini çizerek yorumlar.	2 1 0 50
n çeşit nesne ile oluşturulabilecek r li dizilişlerin (permütasyonların) kaç farklı şekilde yapılabileceğini hesaplar.	1 0 0 0
Olasılık kavramı ile ilgili uygulamalar yapar.	1 1 0 100
Üstel, logaritmik denklemlerin ve eşitsizliklerin çözüm kümelerini bulur.	2 1 0 50
Genel terimi veya indirgeme bağıntısı verilen bir sayı dizisinin terimlerini bulur.	1 1 0 100
Bir fonksiyonun bir noktadaki limiti, soldan limit ve sağdan limit kavramlarını açıklar.	2 0 1 0
Limit ile ilgili özellikleri belirterek uygulamalar yapar.	1 1 0 100
İki fonksiyonun bileşkesinin türevine ait kuralı (zincir kuralı) oluşturularak türev hesabı yapar.	2 0 0 0
Türev kavramını açıklayarak işlemler yapar.	1 0 0 0
Bir fonksiyonun belirsiz integralini açıklayarak integral alma kurallarını oluşturur.	1 0 0 0
Belirli integral ile alan hesabı yapar.	2 0 0 0
Trigonometrik fonksiyonları birim çember yardımıyla açıklar.	1 0 0 0
Sinüs, kosinüs, tanjant fonksiyonlarının ters fonksiyonlarını açıklar.	1 0 1 0
Kosinüs teoremiyle ilgili problemler çözer.	1 1 0 100
İki açının ölçüleri toplamının ve farkının trigonometrik değerlerine ait formülleri oluşturularak işlemler yapar.	1 0 0 0
Üçgende açı özellikleri ile ilgili işlemler yapar.	1 0 0 0
Üçgenlerin benzerliği ile ilgili problemler çözer.	1 0 0 0
Çokgen kavramını açıklayarak işlemler yapar.	1 0 0 0
Özel dörtgenlerin açısı, kenar, köşegen ve alan özelliklerini açıklayarak problemler çözer.	1 1 0 100
Dairenin çevre ve alan bağıntılarını oluşturur.	2 0 0 0
Dik prizmalar ve dik piramitlerin uzunluk, alan ve hacim bağıntılarını oluşturur.	1 0 0 0
Bir noktanın bir doğruya uzaklığını hesaplar.	1 0 0 0
Denklemleri verilen doğru ile çemberin birbirine göre durumlarını belirleyerek işlemler yapar.	1 0 0 0
Fen Bilimleri	
Fizik	S D Y B%
Su Dalgaları	1 0 0 0
ÇEMBERSEL HAREKET	1 1 0 100
Atom Altı Parçacıklar, Büyük Patlama ve Evrenin Oluşumu	1 0 1 0
Fotoelektrik Olayı	1 0 0 0
Kepler Kanunları	1 0 0 0
Elektriksel Kuvvet ve Elektrik Alan	1 0 1 0
Şişa (kapasite) kavramını açıklar.	1 0 0 0
Atış hareketlerini yatay ve düşey boyutta analiz eder.	1 0 1 0
Bağıl Hareket	1 1 0 100
Atom Teorileri	1 0 1 0
Özel Görellik	1 0 1 0
MODERN FİZİĞİN TEKNOLOJİDEKİ UYGULAMALARI	1 0 1 0
Eylemsizlik Momenti	1 0 1 0
Tork	1 0 1 0
Kimya	S D Y B%
Atomun Kuantum Modeli	1 1 0 100
Katman Elektron Dağılımı ve Periyodik Tabloda Yer Bulma	1 1 0 100
İdeal Gaz Yasası	1 0 0 0
Çözünürlük	1 0 0 0
Tepkime Hızını Etkileyen Faktörler	1 0 0 0
Kimyasal Denge	1 0 0 0
Titrasyon	1 0 0 0
Sulu ortamlarda çözünme-çökme dengelerini açıklar.	1 0 0 0
Redoks tepkimelerinin istemliliğini standart elektrot potansiyellerini kullanarak açıklar.	1 1 0 100
Elektrokimyasal Piller ve Aktiflik	1 0 1 0
Basit Formül ve Molekül Formülü	1 0 0 0
Hidrokarbonlar / Alkenler	1 0 0 0
Alkoller	1 0 0 0
Biyoloji	S D Y B%
Kulak	1 0 1 0
Kemik Doku	1 0 1 0
Emilim	1 0 1 0
Suluk Alıp Verme	1 0 1 0
Bitkilerde Hormonlar	1 0 1 0
Bitkilerin Yapısı	1 0 0 0
Bitkilerde Madde Taşınması	1 0 0 0
DNA'nın kendini eşlemesini açıklar.	1 1 0 100
Fotosentez hızını etkileyen faktörleri değerlendirir.	1 0 0 0
Hücresel solunumu açıklar.	1 0 0 0
Popülasyon Dinamiği	1 1 0 100
Çevre Şartlarının Genetik Değişimlerin Sürekliliğine Etkisi	1 1 0 100
Komünitelerdeki süksesyonu örneklerle açıklar.	1 1 0 100

SINAV SONUÇ BELGESİ							
KIRKLARELİ / KIRKLARELİ MERKEZ / KIRKLARELİ ANADOLU İMAM HATİP LİSESİ							
Öğrenci				Numara		Sınıf	
EREN DEMİRAY				223		12A	
Puan Türü	Puan	Genel Ort.	Dereceler				
			Snf	Kurum	İlçe	İl	Genel
SÖZ	▼ 146,240	179,480	6	22	22	22	1238
Puanı Hesaplanan:			34	34	34	34	1410
SAY	▼ 168,875	220,560	10	11	11	11	1107
Puanı Hesaplanan:			34	34	34	34	1410
EA	▼ 144,300	192,320	10	24	24	24	1250
Puanı Hesaplanan:			34	34	34	34	1410
Katılımlar:			15	34	34	34	1420

Öğrenci No ile eşleşen TYT bilgileriniz kullanılmıştır.

Ders	Soru	Doğru	Yanlış	Net	Başarı %	Sınıf Ort.	Kurum Ort.	Genel Ort.
Matematik-2	40	1	0	1,00	3	▼ 3,62	▼ 1,85	▼ 8,67
Fizik	14	1	5	-0,25	-2	▼ 0,32	▼ 0,15	▼ 1,65
Kimya	13	0	0	0,00	0	▼ 0,67	▼ 0,35	▼ 1,59
Biyoloji	13	1	1	0,75	6	▼ 3,10	▼ 1,60	▼ 3,37
Fen Bilimleri	40	2	6	0,50	1	▼ 4,08	▼ 2,10	▼ 6,61
Toplam:	286	41	34	32,50	11	▼ 41,21	▼ 39,65	▼ 64,17

Soru No	1234567890123456789012345678901234567890
---------	--

Matematik	B
-----------	---

Cevap Anahtarı	B EACBEBACDDEEABDBBDCADDBAACBCBACACACDAEECD
----------------	---

Fen Bilimleri	caBd c e B d
---------------	--------------

Cevap Anahtarı	B ADBADEECBCACCCBDDCCAEEEDCEBDEBBBAEACBEACBB
----------------	--

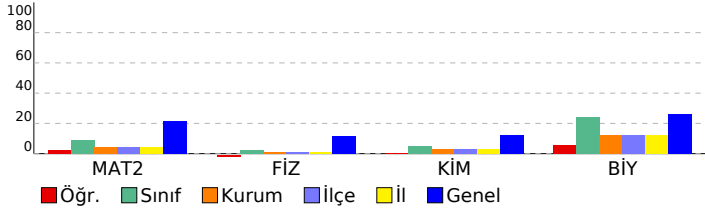

TANIM AYT 1

DERSLERE GÖRE BAŞARI ANALİZİ	
Matematik	
Matematik-2	S D Y B%
Üslü ifadeleri içeren denklemleri çözer.	1 0 0 0
Birinci dereceden bir bilinmeyenli denklem ve eşitsizliklerin çözüm kümelerini bulur.	2 0 0 0
Mutlak değer içeren birinci dereceden bir bilinmeyenli denklem ve eşitsizliklerin çözüm kümelerini bulur.	1 0 0 0
Koşullu önermeyi ve iki yönlü koşulu önermeyi açıklar.	1 0 0 0
Bir polinomu çarpanlarına ayırır.	1 0 0 0
Polinomlarla toplama, çıkarma, çarpma ve bölme işlemlerini yapar.	1 0 0 0
Kümelerde birleşim, kesişim, fark, tümeleme işlemleri (permutasyonların) kaç farklı şekilde yapılabileceğini hesaplar.	1 0 0 0
Fonksiyonlarla ilgili problemler çözer.	1 0 0 0
Fonksiyonlarda bileşke işlemiyle ilgili işlemler yapar.	1 0 0 0
İkinci dereceden bir bilinmeyenli denklemleri çözer.	1 0 0 0
İkinci dereceden bir değişkenli fonksiyonun grafiğini çizerek yorumlar.	2 0 0 0
n çeşit nesne ile oluşturulabilecek r li dizilişlerin (permutasyonların) kaç farklı şekilde yapılabileceğini hesaplar.	1 0 0 0
Olasılık kavramı ile ilgili uygulamalar yapar.	1 0 0 0
Üstel, logaritmik denklemlerin ve eşitsizliklerin çözüm kümelerini bulur.	2 0 0 0
Genel terimi veya indirgeme bağıntısı verilen bir sayı dizisinin terimlerini bulur.	1 1 0 100
Bir fonksiyonun bir noktadaki limiti, soldan limit ve sağdan limit kavramlarını açıklar.	2 0 0 0
Limit ile ilgili özellikleri belirterek uygulamalar yapar.	1 0 0 0
İki fonksiyonun bileşkesinin türevine ait kuralı (zincir kuralı) oluşturularak türev hesabı yapar.	2 0 0 0
Türev kavramını açıklayarak işlemler yapar.	1 0 0 0
Bir fonksiyonun belirsiz integralini açıklayarak integral alma kurallarını oluşturur.	1 0 0 0
Belirli integral ile alan hesabı yapar.	2 0 0 0
Trigonometrik fonksiyonları birim çember yardımıyla açıklar.	1 0 0 0
Sinüs, kosinüs, tanjant fonksiyonlarının ters fonksiyonlarını açıklar.	1 0 0 0
Kosinüs teoremiyle ilgili problemler çözer.	1 0 0 0
İki açının ölçüleri toplamının ve farkının trigonometrik değerlerine ait formülleri oluşturularak işlemler yapar.	1 0 0 0
Üçgende açı özellikleri ile ilgili işlemler yapar.	1 0 0 0
Üçgenlerin benzerliği ile ilgili problemler çözer.	1 0 0 0
Çokgen kavramını açıklayarak işlemler yapar.	1 0 0 0
Özel dörtgenlerin açısı, kenarı, köşegen ve alan özelliklerini açıklayarak problemler çözer.	1 0 0 0
Dairenin çevre ve alan bağıntılarını oluşturur.	2 0 0 0
Dik prizmalar ve dik piramitlerin uzunluk, alan ve hacim bağıntılarını oluşturur.	1 0 0 0
Bir noktanın bir doğruya uzaklığını hesaplar.	1 0 0 0
Denklemleri verilen doğru ile çemberin birbirine göre durumlarını belirleyerek işlemler yapar.	1 0 0 0
Fen Bilimleri	
Fizik	S D Y B%
Su Dalgaları	1 0 0 0
ÇEMBERSEL HAREKET	1 0 0 0
Atom Altı Parçacıklar, Büyük Patlama ve Evrenin Oluşumu	1 0 1 0
Fotoelektrik Olayı	1 0 0 0
Kepler Kanunları	1 0 0 0
Elektriksel Kuvvet ve Elektrik Alan	1 0 0 0
Şişa (kapasite) kavramını açıklar.	1 0 0 0
Atış hareketlerini yatay ve düşey boyutta analiz eder.	1 0 1 0
Bağıl Hareket	1 0 0 0
Atom Teorileri	1 0 0 0
Özel Görellik	1 0 1 0
MODERN FİZİĞİN TEKNOLOJİDEKİ UYGULAMALARI	1 1 0 100
Eylemsizlik Momenti	1 0 1 0
Tork	1 0 1 0
Kimya	S D Y B%
Atomun Kuantum Modeli	1 0 0 0
Katman Elektron Dağılımı ve Periyodik Tabloda Yer Bulma	1 0 0 0
İdeal Gaz Yasası	1 0 0 0
Çözünürlük	1 0 0 0
Tepkime Hızını Etkileyen Faktörler	1 0 0 0
Kimyasal Denge	1 0 0 0
Titrasyon	1 0 0 0
Sulu ortamlarda çözünme-çökme dengelerini açıklar.	1 0 0 0
Redoks tepkimelerinin istemliliğini standart elektrot potansiyellerini kullanarak açıklar.	1 0 0 0
Elektrokimyasal Piller ve Aktiflik	1 0 0 0
Basit Formül ve Molekül Formülü	1 0 0 0
Hidrokarbonlar / Alkenler	1 0 0 0
Alkoller	1 0 0 0
Biyoloji	S D Y B%
Kulak	1 0 0 0
Kemik Doku	1 0 0 0
Emilim	1 0 0 0
Suluk Alıp Verme	1 0 0 0
Bitkilerde Hormonlar	1 0 1 0
Bitkilerin Yapısı	1 0 0 0
Bitkilerde Madde Taşınması	1 0 0 0
DNA'nın kendini eşlemesini açıklar.	1 0 0 0
Fotosentez hızını etkileyen faktörleri değerlendirir.	1 0 0 0
Hücresel solunumu açıklar.	1 0 0 0
Popülasyon Dinamiği	1 1 0 100
Çevre Şartlarının Genetik Değişimlerin Sürekliliğine Etkisi	1 0 0 0
Komünitelerdeki süksesyonu örneklerle açıklar.	1 0 0 0

SINAV SONUÇ BELGESİ	TANIM AYT 1
KIRKLARELİ / KIRKLARELİ MERKEZ / KIRKLARELİ ANADOLU İMAM HATİP LİSESİ	DERSLERE GÖRE BAŞARI ANALİZİ

Öğrenci		Numara	Sınıf				
EYLÜL KAY		208	12A				
Puan Türü	Puan	Genel Ort.	Dereceler				
			Snf	Kurum	İlçe	İl	Genel
SÖZ	▼ 143,570	179,480	7	23	23	23	1260
	Puanı Hesaplanan:		34	34	34	34	1410
SAY	▼ 165,030	220,560	12	14	14	14	1158
	Puanı Hesaplanan:		34	34	34	34	1410
EA	▼ 142,235	192,320	11	26	26	26	1268
	Puanı Hesaplanan:		34	34	34	34	1410
Katılımlar:			15	34	34	34	1420

Öğrenci No ile eşleşen TYT bilgileriniz kullanılmıştır.

Ders	Soru	Doğru	Yanlış	Net	Başarı %	Sınıf Ort.	Kurum Ort.	Genel Ort.
Matematik-2	40	2	3	1,25	3	▼ 3,62	▼ 1,85	▼ 8,67
Toplam:	286	36	24	30,00	10	▼ 41,21	▼ 39,65	▼ 64,17
Soru No	1234567890123456789012345678901234567890							
Matematik	A c B c d							
Cevap Anahtarı	A CABCBCAABDDACDBDBAEEDCABEBCAEDCEEADCA							

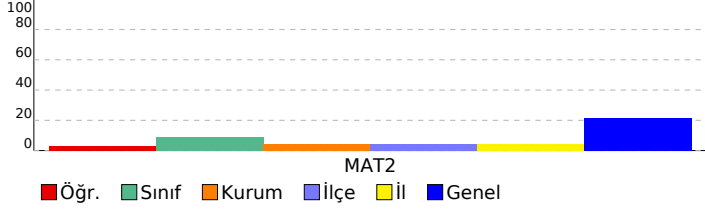

Matematik	S	D	Y	B%
Matematik-2				
Üslü ifadeleri içeren denklemleri çözer.	1	0	0	0
Birinci dereceden bir bilinmeyenli denklem ve eşitsizliklerin çözüm kümelerini bulur.	2	1	0	50
Mutlak değer içeren birinci dereceden bir bilinmeyenli denklem ve eşitsizliklerin çözüm kümelerini bulur.	1	0	1	0
Koşullu önermeyi ve iki yönlü koşulu önermeyi açıklar.	1	1	0	100
Bir polinomu çarpanlarına ayırır.	1	0	0	0
Polinomlarla toplama, çıkarma, çarpma ve bölme işlemlerini yapar.	1	0	0	0
Kümelerde birleşim, kesişim, fark, tümeleme işlemleri yardımıyla problemler çözer.	1	0	0	0
Fonksiyonlarla ilgili problemler çözer.	1	0	0	0
Fonksiyonlarda bileşke işlemlerle ilgili işlemler yapar.	1	0	0	0
İkinci dereceden bir bilinmeyenli denklemleri çözer.	1	0	0	0
İkinci dereceden bir değişkenli fonksiyonun grafiğini çizerek yorumlar.	2	0	0	0
n çeşit nesne ile oluşturulabilecek r li dizilişlerin (permütasyonların) kaç farklı şekilde yapılabileceğini hesaplar.	1	0	0	0
Olasılık kavramı ile ilgili uygulamalar yapar.	1	0	0	0
Üstel, logaritmik denklemlerin ve eşitsizliklerin çözüm kümelerini bulur.	2	0	1	0
Genel terimi veya indirgeme bağıntısı verilen bir sayı dizisinin terimlerini bulur.	1	0	1	0
Bir fonksiyonun bir noktadaki limiti, soldan limit ve sağdan limit kavramlarını açıklar.	2	0	0	0
Limit ile ilgili özellikleri belirterek uygulamalar yapar.	1	0	0	0
İki fonksiyonun bileşkesinin türevine ait kuralı (zincir kuralı) oluşturularak türev hesabı yapar.	2	0	0	0
Türev kavramını açıklayarak işlemler yapar.	1	0	0	0
Bir fonksiyonun belirsiz integralini açıklayarak integral alma kurallarını oluşturur.	1	0	0	0
Belirli integral ile alan hesabı yapar.	2	0	0	0
Trigonometrik fonksiyonları birim çember yardımıyla açıklar.	1	0	0	0
Sinüs, kosinüs, tanjant fonksiyonlarının ters fonksiyonlarını açıklar.	1	0	0	0
Kosinüs teoremiyle ilgili problemler çözer.	1	0	0	0
İki açının ölçüleri toplamının ve farkının trigonometrik değerlerine ait formülleri oluşturularak işlemler yapar.	1	0	0	0
Üçgende açı özellikleri ile ilgili işlemler yapar.	1	0	0	0
Üçgenlerin benzerliği ile ilgili problemler çözer.	1	0	0	0
Çokgen kavramını açıklayarak işlemler yapar.	1	0	0	0
Özel dörtgenlerin açısı, kenarı, köşegen ve alan özelliklerini açıklayarak problemler çözer.	1	0	0	0
Dairenin çevre ve alan bağıntılarını oluşturur.	2	0	0	0
Dik prizmalar ve dik piramitlerin uzunluk, alan ve hacim bağıntılarını oluşturur.	1	0	0	0
Bir noktanın bir doğruya uzaklığını hesaplar.	1	0	0	0
Denklemleri verilen doğru ile çemberin birbirine göre durumlarını belirleyerek işlemler yapar.	1	0	0	0

SINAV SONUÇ BELGESİ							
KIRKLARELİ / KIRKLARELİ MERKEZ / KIRKLARELİ ANADOLU İMAM HATİP LİSESİ							
Öğrenci				Numara		Sınıf	
HALİM ER				222		12A	
Puan Türü	Puan	Genel Ort.	Dereceler				
			Snf	Kurum	İlçe	İl	Genel
SÖZ	▼ 138,230	179,480	12	29	29	29	1308
Puanı Hesaplanan:			34	34	34	34	1410
SAY	▼ 163,088	220,560	13	15	15	15	1178
Puanı Hesaplanan:			34	34	34	34	1410
EA	▼ 131,155	192,320	14	31	31	31	1358
Puanı Hesaplanan:			34	34	34	34	1410
Katılımlar:			15	34	34	34	1420

Öğrenci No ile eşleşen TYT bilgileriniz kullanılmıŖtır.

Ders	Soru	Doğru	YanılıŖ	Net	Başarı %	Sınıf Ort.	Kurum Ort.	Genel Ort.
Matematik-2	40	0	3	-0,75	-2	▼ 3,62	▼ 1,85	▼ 8,67
Fizik	14	2	3	1,25	9	▲ 0,32	▲ 0,15	▼ 1,65
Kimya	13	0	0	0,00	0	▼ 0,67	▼ 0,35	▼ 1,59
Biyoloji	13	2	0	2,00	15	▼ 3,10	▲ 1,60	▼ 3,37
Fen Bilimleri	40	4	3	3,25	8	▼ 4,08	▲ 2,10	▼ 6,61
Toplam:	286	32	21	26,75	9	▼ 41,21	▼ 39,65	▼ 64,17

Soru No	1234567890123456789012345678901234567890
---------	--

Matematik	d c c
-----------	-------

Cevap Anahtarı	A CABCBCAABDDACDBBDBAEEEDCABEBCAEDCEEADCA
----------------	---

Fen Bilimleri	B e cEc B A
---------------	-------------

Cevap Anahtarı	A BCCACBCEEDABDAEDBECDEEACDDBBCEBCEAEABBB
----------------	---

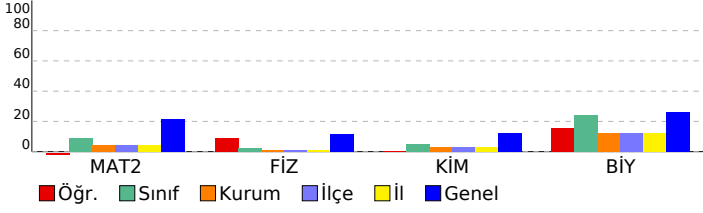

TANIM AYT 1

MATEMATİK		S	D	Y	B%
Matematik-2					
Üslü ifadeleri içeren denklemleri çözer.					
Birinci dereceden bir bilinmeyenli denklem ve eşitsizliklerin çözüm kümelerini bulur.					
Mutlak değer içeren birinci dereceden bir bilinmeyenli denklem ve eşitsizliklerin çözüm kümelerini bulur.					
Kosullu önermeyi ve iki yönlü koşullu önermeyi açıklar.					
Bir polinomu çarpanlarına ayırır.					
Polinomlarla toplama, çıkarma, çarpma ve bölme işlemlerini yapar.					
Kümelerde birleşim, kesişim, fark, tümeleme işlemleri (permutasyonların) kaç farklı şekilde yapılabileceğini hesaplar.					
Fonksiyonlarla ilgili problemler çözer.					
Fonksiyonlarda bileşke işlemlerle ilgili işlemler yapar.					
İkinci dereceden bir bilinmeyenli denklemleri çözer.					
İkinci dereceden bir değişkenli fonksiyonun grafiğini çizerek yorumlar.					
İki nesne ile oluşturulabilecek r li dizilişlerin (permutasyonların) kaç farklı şekilde yapılabileceğini hesaplar.					
Olasılık kavramı ile ilgili uygulamalar yapar.					
Üstel, logaritmik denklemlerin ve eşitsizliklerin çözüm kümelerini bulur.					
Genel terimi veya indirgeme bağıntısı verilen bir sayı dizisinin terimlerini bulur.					
Bir fonksiyonun bir noktadaki limiti, soldan limit ve sağdan limit kavramlarını açıklar.					
Limit ile ilgili özellikleri belirterek uygulamalar yapar.					
İki fonksiyonun bileşkesinin türevine ait kuralı (zincir kuralı) oluşturularak türev hesabı yapar.					
Türev kavramını açıklayarak işlemler yapar.					
Bir fonksiyonun belirsiz integralini açıklayarak integral alma kurallarını oluşturur.					
Belirli integral ile alan hesabı yapar.					
Trigonometrik fonksiyonları birim çember yardımıyla açıklar.					
Sinüs, kosinüs, tanjant fonksiyonlarının ters fonksiyonlarını açıklar.					
Kosinüs teoremiyle ilgili problemler çözer.					
İki açının ölçüleri toplamının ve farkının trigonometrik değerlerine ait formülleri oluşturularak işlemler yapar.					
Üçgende açı özellikleri ile ilgili işlemler yapar.					
Üçgenlerin benzerliği ile ilgili problemler çözer.					
Çokgen kavramını açıklayarak işlemler yapar.					
Özel dörtgenlerin açısı, kenar, köşegen ve alan özelliklerini açıklayarak problemler çözer.					
Dairenin çevre ve alan bağıntılarını oluşturur.					
Dik prizmalar ve dik piramitlerin uzunluk, alan ve hacim bağıntılarını oluşturur.					
Bir noktanın bir doğruya uzaklığını hesaplar.					
Denklemleri verilen doğru ile çemberin birbirine göre durumlarını belirleyerek işlemler yapar.					
Fen Bilimleri					
Fizik					
Su Dalgaları					
ÇEMBERSEL HAREKET					
Atom Altı Parçacıklar, Büyük Patlama ve Evrenin Oluşumu					
Fotoelektrik Olayı					
Kepler Kanunları					
Elektriksel Kuvvet ve Elektrik Alan					
Sığa (kapasite) kavramını açıklar.					
Atış hareketlerini yatay ve düşey boyutta analiz eder.					
Bağıl Hareket					
Atom Teorileri					
Özel Görellik					
MODERN FİZİĞİN TEKNOLOJİDEKİ UYGULAMALARI					
Eylemsizlik Momenti					
Tork					
Kimya					
Atomun Kuantum Modeli					
Katman Elektron Dağılımı ve Periyodik Tabloda Yer Bulma					
İdeal Gaz Yasası					
Çözünürlük					
Tepkime Hızını Etkileyen Faktörler					
Kimyasal Denge					
Titrasyon					
Sulu ortamlarda çözünme-çökme dengelerini açıklar.					
Redoks tepkimelerinin istemliliğini standart elektrot potansiyellerini kullanarak açıklar.					
Elektrokimyasal Piller ve Aktiflik					
Basit Formül ve Molekül Formülü					
Hidrokarbonlar / Alkenler					
Alkoller					
Biyoloji					
Kulak					
Kemik Doku					
Emilim					
Soluk Alıp Verme					
Bitkilerde Hormonlar					
Bitkilerin Yapısı					
Bitkilerde Madde Taşınması					
DNA'nın kendini eşlemesini açıklar.					
Fotosentez hızını etkileyen faktörleri değerlendirir.					
Hücresel solunumu açıklar.					
Popülasyon Dinamiği					
Çevre Şartlarının Genetik Değişimlerin Sürekliliğine Etkisi					
Komünitelerdeki süksesyonu örneklerle açıklar.					

SINAV SONUÇ BELGESİ	TANIM AYT 1
KIRKLARELİ / KIRKLARELİ MERKEZ / KIRKLARELİ ANADOLU İMAM HATİP LİSESİ	DERSLERE GÖRE BAŞARI ANALİZİ

Öğrenci		Numara	Sınıf				
MELİSA GÜLEN		217	12A				
Puan Türü	Puan	Genel Ort.	Dereceler				
			Snf	Kurum	İlçe	İl	Genel
SÖZ	▼ 152,223	179,480	4	19	19	19	1114
	Puanı Hesaplanan:		34	34	34	34	1410
SAY	▼ 169,193	220,560	9	10	10	10	1099
	Puanı Hesaplanan:		34	34	34	34	1410
EA	▼ 146,313	192,320	9	22	22	22	1239
	Puanı Hesaplanan:		34	34	34	34	1410
Katılımlar:			15	34	34	34	1420

Öğrenci No ile eşleşen TYT bilgileriniz kullanılmıştır.

Ders	Soru	Doğru	Yanlış	Net	Başarı %	Sınıf Ort.	Kurum Ort.	Genel Ort.
Matematik-2	40	0	2	-0,50	-1	▼ 3,62	▼ 1,85	▼ 8,67
Toplam:	286	42	26	35,50	12	▼ 41,21	▼ 39,65	▼ 64,17
Soru No	1234567890123456789012345678901234567890							
Matematik	ae							
Cevap Anahtarı	A CABCBCAABDDACDBDBAEEDCABEBCEADCEADCA							

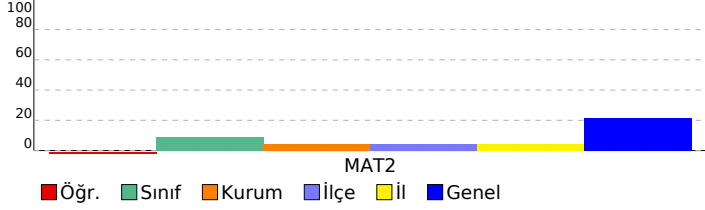

Matematik	S	D	Y	B%
Matematik-2				
Üslü ifadeleri içeren denklemleri çözer.	1	0	1	0
Birinci dereceden bir bilinmeyenli denklem ve eşitsizliklerin çözüm kümelerini bulur.	2	0	1	0
Mutlak değer içeren birinci dereceden bir bilinmeyenli denklem ve eşitsizliklerin çözüm kümelerini bulur.	1	0	0	0
Koşullu önermeyi ve iki yönlü koşullu önermeyi açıklar.	1	0	0	0
Bir polinomu çarpanlarına ayırır.	1	0	0	0
Polinomlarla toplama, çıkarma, çarpma ve bölme işlemlerini yapar.	1	0	0	0
Kümelerde birleşim, kesişim, fark, tümeleme işlemleri yardımıyla problemler çözer.	1	0	0	0
Fonksiyonlarla ilgili problemler çözer.	1	0	0	0
Fonksiyonlarda bileşke işlemlerle ilgili işlemler yapar.	1	0	0	0
İkinci dereceden bir bilinmeyenli denklemleri çözer.	1	0	0	0
İkinci dereceden bir değişkenli fonksiyonun grafiğini çizerek yorumlar.	2	0	0	0
n çeşit nesne ile oluşturulabilecek r li dizilişlerin (permütasyonların) kaç farklı şekilde yapılabileceğini hesaplar.	1	0	0	0
Olasılık kavramı ile ilgili uygulamalar yapar.	1	0	0	0
Üstel, logaritmik denklemlerin ve eşitsizliklerin çözüm kümelerini bulur.	2	0	0	0
Genel terimi veya indirgeme bağıntısı verilen bir sayı dizisinin terimlerini bulur.	1	0	0	0
Bir fonksiyonun bir noktadaki limiti, soldan limit ve sağdan limit kavramlarını açıklar.	2	0	0	0
Limit ile ilgili özellikleri belirterek uygulamalar yapar.	1	0	0	0
İki fonksiyonun bileşkesinin türevine ait kuralı (zincir kuralı) oluşturularak türev hesabı yapar.	2	0	0	0
Türev kavramını açıklayarak işlemler yapar.	1	0	0	0
Bir fonksiyonun belirsiz integralini açıklayarak integral alma kurallarını oluşturur.	1	0	0	0
Belirli integral ile alan hesabı yapar.	2	0	0	0
Trigonometrik fonksiyonları birim çember yardımıyla açıklar.	1	0	0	0
Sinüs, kosinüs, tanjant fonksiyonlarının ters fonksiyonlarını açıklar.	1	0	0	0
Kosinüs teoremiyle ilgili problemler çözer.	1	0	0	0
İki açının ölçüleri toplamının ve farkının trigonometrik değerlerine ait formülleri oluşturularak işlemler yapar.	1	0	0	0
Üçgende açı özellikleri ile ilgili işlemler yapar.	1	0	0	0
Üçgenlerin benzerliği ile ilgili problemler çözer.	1	0	0	0
Çokgen kavramını açıklayarak işlemler yapar.	1	0	0	0
Özel dörtgenlerin açı, kenar, köşegen ve alan özelliklerini açıklayarak problemler çözer.	1	0	0	0
Dairenin çevre ve alan bağıntılarını oluşturur.	2	0	0	0
Dik prizmalar ve dik piramitlerin uzunluk, alan ve hacim bağıntılarını oluşturur.	1	0	0	0
Bir noktanın bir doğruya uzaklığını hesaplar.	1	0	0	0
Denklemleri verilen doğru ile çemberin birbirine göre durumlarını belirleyerek işlemler yapar.	1	0	0	0

SINAV SONUÇ BELGESİ							
KIRKLARELİ / KIRKLARELİ MERKEZ / KIRKLARELİ ANADOLU İMAM HATİP LİSESİ							
Öğrenci			Numara		Sınıf		
ÖMER ÜLKER			202		12A		
Puan Türü	Puan	Genel Ort.	Dereceler				
			Snf	Kurum	İlçe	İl	Genel
SÖZ	▼ 141,390	179,480	10	26	26	26	1279
Puanı Hesaplanan:			34	34	34	34	1410
SAY	▼ 165,940	220,560	11	12	12	12	1143
Puanı Hesaplanan:			34	34	34	34	1410
EA	▼ 135,815	192,320	12	29	29	29	1321
Puanı Hesaplanan:			34	34	34	34	1410
Katılımlar:			15	34	34	34	1420

T.C.No ile eşleşen TYT bilgileriniz kullanılmıştır.

Ders	Soru	Doğru	Yanlış	Net	Başarı %	Sınıf Ort.	Kurum Ort.	Genel Ort.
Matematik-2	40	0	1	-0,25	-1	▼ 3,62	▼ 1,85	▼ 8,67
Fizik	14	0	3	-0,75	-5	▼ 0,32	▼ 0,15	▼ 1,65
Kimya	13	0	0	0,00	0	▼ 0,67	▼ 0,35	▼ 1,59
Biyoloji	13	3	0	3,00	23	▼ 3,10	▲ 1,60	▼ 3,37
Fen Bilimleri	40	3	3	2,25	6	▼ 4,08	▲ 2,10	▼ 6,61
Toplam:	286	37	32	29,00	10	▼ 41,21	▼ 39,65	▼ 64,17

Soru No 1234567890123456789012345678901234567890

Matematik d

Cevap Anahtarı A CABCBACABDDACDBBDBAEEEDCABEBCEADCEADCA

Fen Bilimleri c ea A BB

Cevap Anahtarı A BCCACBCEEDABDAEDBECDEEACDDBBCEAEABBB

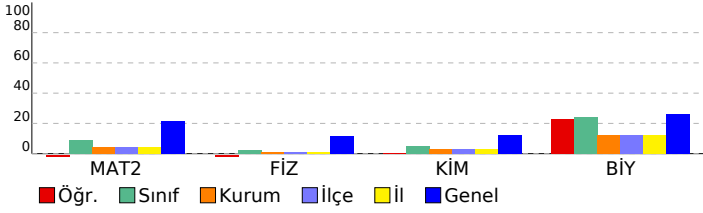

TANIM AYT 1

Matematik	S	D	Y	B%
Matematik-2				
Üslü ifadeleri içeren denklemleri çözer.	1	0	0	0
Birinci dereceden bir bilinmeyenli denklem ve eşitsizliklerin çözüm kümelerini bulur.	2	0	0	0
Mutlak değer içeren birinci dereceden bir bilinmeyenli denklem ve eşitsizliklerin çözüm kümelerini bulur.	1	0	0	0
Koşullu önermeyi ve iki yönlü koşullu önermeyi açıklar.	1	0	0	0
Bir polinomu çarpanlarına ayırır.	1	0	0	0
Polinomlarla toplama, çıkarma, çarpma ve bölme işlemlerini yapar.	1	0	0	0
Kümelerde birleşim, kesişim, fark, tümeleme işlemleri (permutasyonların) kaç farklı şekilde yapılabileceğini hesaplar.	1	0	0	0
Fonksiyonlarla ilgili problemler çözer.	1	0	0	0
Fonksiyonlarda bileşke işlemiyle ilgili işlemler yapar.	1	0	0	0
İkinci dereceden bir bilinmeyenli denklemleri çözer.	1	0	0	0
İkinci dereceden bir değişkenli fonksiyonun grafiğini çizerek yorumlar.	2	0	0	0
n çeşit nesne ile oluşturulabilecek r li dizilişlerin (permutasyonların) kaç farklı şekilde yapılabileceğini hesaplar.	1	0	0	0
Olasılık kavramı ile ilgili uygulamalar yapar.	1	0	0	0
Üstel, logaritmik denklemlerin ve eşitsizliklerin çözüm kümelerini bulur.	2	0	0	0
Genel terimi veya indirgeme bağıntısı verilen bir sayı dizisinin terimlerini bulur.	1	0	1	0
Bir fonksiyonun bir noktadaki limiti, soldan limit ve sağdan limit kavramlarını açıklar.	2	0	0	0
Limit ile ilgili özellikleri belirterek uygulamalar yapar.	1	0	0	0
İki fonksiyonun bileşkesinin türevine ait kuralı (zincir kuralı) oluşturularak türev hesabı yapar.	2	0	0	0
Türev kavramını açıklayarak işlemler yapar.	1	0	0	0
Bir fonksiyonun belirsiz integralini açıklayarak integral alma kurallarını oluşturur.	1	0	0	0
Belirli integral ile alan hesabı yapar.	2	0	0	0
Trigonometrik fonksiyonları birim çember yardımıyla açıklar.	1	0	0	0
Sinüs, kosinüs, tanjant fonksiyonlarının ters fonksiyonlarını açıklar.	1	0	0	0
Kosinüs teoremiyle ilgili problemler çözer.	1	0	0	0
İki açının ölçüleri toplamının ve farkının trigonometrik değerlerine ait formülleri oluşturularak işlemler yapar.	1	0	0	0
Üçgende açı özellikleri ile ilgili işlemler yapar.	1	0	0	0
Üçgenlerin benzerliği ile ilgili problemler çözer.	1	0	0	0
Çokgen kavramını açıklayarak işlemler yapar.	1	0	0	0
Özel dörtgenlerin açısı, kenarı, köşegen ve alan özelliklerini açıklayarak problemler çözer.	1	0	0	0
Dairenin çevre ve alan bağıntılarını oluşturur.	2	0	0	0
Dik prizmalar ve dik piramitlerin uzunluk, alan ve hacim bağıntılarını oluşturur.	1	0	0	0
Bir noktanın bir doğruya uzaklığını hesaplar.	1	0	0	0
Denklemleri verilen doğru ile çemberin birbirine göre durumlarını belirleyerek işlemler yapar.	1	0	0	0
Fen Bilimleri				
Fizik				
Su Dalgaları	1	0	0	0
ÇEMBERSEL HAREKET	1	0	0	0
Atom Altı Parçacıklar, Büyük Patlama ve Evrenin Oluşumu	1	0	0	0
Fotoelektrik Olayı	1	0	0	0
Kepler Kanunları	1	0	0	0
Elektriksel Kuvvet ve Elektrik Alan	1	0	0	0
Şişa (kapasite) kavramını açıklar.	1	0	0	0
Atış hareketlerini yatay ve düşey boyutta analiz eder.	1	0	1	0
Bağıl Hareket	1	0	0	0
Atom Teorileri	1	0	0	0
Özel Görellik	1	0	0	0
MODERN FİZİĞİN TEKNOLOJİDEKİ UYGULAMALARI	1	0	1	0
Eylemsizlik Momenti	1	0	1	0
Tork	1	0	0	0
Kimya				
Atomun Kuantum Modeli	1	0	0	0
Katman Elektron Dağılımı ve Periyodik Tabloda Yer Bulma	1	0	0	0
İdeal Gaz Yasası	1	0	0	0
Çözünürlük	1	0	0	0
Tepkime Hızını Etkileyen Faktörler	1	0	0	0
Kimyasal Denge	1	0	0	0
Titrasyon	1	0	0	0
Sulu ortamlarda çözünme-çökme dengelerini açıklar.	1	0	0	0
Redoks tepkimelerinin istemliliğini standart elektrot potansiyellerini kullanarak açıklar.	1	0	0	0
Elektrokimyasal Piller ve Aktiflik	1	0	0	0
Basit Formül ve Molekül Formülü	1	0	0	0
Hidrokarbonlar / Alkenler	1	0	0	0
Alkoller	1	0	0	0
Biyoloji				
Kulak	1	0	0	0
Kemik Doku	1	0	0	0
Emilim	1	0	0	0
Suluk Alıp Verme	1	1	0	100
Bitkilerde Hormonlar	1	0	0	0
Bitkilerin Yapısı	1	0	0	0
Bitkilerde Madde Taşınması	1	0	0	0
DNA'nın kendini eşlemesini açıklar.	1	0	0	0
Fotosentez hızını etkileyen faktörleri değerlendirir.	1	0	0	0
Hücre sel solunumu açıklar.	1	0	0	0
Popülasyon Dinamiği	1	1	0	100
Çevre Şartlarının Genetik Değişimlerin Sürekliliğine Etkisi	1	1	0	100
Komünitelerdeki süksesyonu örneklerle açıklar.	1	0	0	0

SINAV SONUÇ BELGESİ							
KIRKLARELİ / KIRKLARELİ MERKEZ / KIRKLARELİ ANADOLU İMAM HATİP LİSESİ							
Öğrenci				Numara		Sınıf	
RÜMEYSA TURKUT				211		12A	
Puan Türü	Puan	Genel Ort.	Dereceler				
			Snf	Kurum	İlçe	İl	Genel
SÖZ	▲ 199,163	179,480	2	7	7	7	348
Puanı Hesaplanan:			34	34	34	34	1410
SAY	▼ 186,438	220,560	8	9	9	9	893
Puanı Hesaplanan:			34	34	34	34	1410
EA	▲ 193,203	192,320	3	5	5	5	613
Puanı Hesaplanan:			34	34	34	34	1410
Katılımlar:			15	34	34	34	1420

Öğrenci No ile eşleşen TYT bilgileriniz kullanılmıştır.

Ders	Soru	Doğru	Yanlış	Net	Başarı %	Sınıf Ort.	Kurum Ort.	Genel Ort.
Türkçe	6	5	1	4,75	79	▲ 0,63	▲ 1,28	▲ 0,89
Edebiyat	18	6	1	5,75	32	▲ 0,47	▲ 1,78	▲ 1,97
Tarih-1	10	1	1	0,75	8	▲ 0,50	▼ 1,60	▼ 0,79
Coğrafya-1	6	0	0	0,00	0	▼ 0,05	▼ 1,18	▼ 0,88
Edebiyat-Sosyal-1	40	12	3	11,25	28	▲ 1,65	▲ 5,85	▲ 4,53
Tarih-2	11	0	3	-0,75	-7	▼ -0,05	▼ 0,77	▼ 0,28
Coğrafya-2	11	1	0	1,00	9	▲ 0,07	▼ 1,30	▲ 0,98
Felsefe	6	2	0	2,00	33	▲ 0,13	▲ 0,28	▲ 0,39
Felsefe Grubu	6	3	0	3,00	50	▲ 0,20	▲ 0,42	▲ 0,34
Din Kül. ve Ahl. Bil.	6	0	0	0,00	0	◆ 0,00	▼ 0,49	▼ 0,47
Felsefe (Seçmeli)	6	0	0	0,00	0	◆ 0,00	◆ 0,00	▼ 0,02
Sosyal-2	46	6	3	5,25	11	▲ 0,35	▲ 3,26	▲ 2,48
Matematik-2	40	5	0	5,00	13	▲ 3,62	▲ 1,85	▼ 8,67
Fizik	14	0	1	-0,25	-2	▼ 0,32	▼ 0,15	▼ 1,65
Kimya	13	0	0	0,00	0	▼ 0,67	▼ 0,35	▼ 1,59
Biyoloji	13	2	0	2,00	15	▼ 3,10	▲ 1,60	▼ 3,37
Fen Bilimleri	40	2	1	1,75	4	▼ 4,08	▼ 2,10	▼ 6,61
Toplam:	286	62	23	56,25	20	▲ 41,21	▲ 39,65	▼ 64,17

Soru No	1	2	3	4	5	6	7	8	9	10	11	12	13	14	15	16	17	18	19	20
Edebiyat-Sosyal-1	EACCaD	Ce	B	E	C	EC	E	e												
Cevap Anahtarı	A	EACC	BDEACC	BDECC	ACBDE	CABCE	BCDBA	EDEC	BBEB											
Sosyal-2	e	a	b	A	E	B	B	CC												
Cevap Anahtarı	A	BAD	CECBDA	EAC	CEDEA	AE	BBAC	DEDB	CBAC	CCACE	BDDA	AB	DE							
Matematik	A	B	B	BA																
Cevap Anahtarı	A	CAB	CB	CA	ABDD	AC	BB	BA	EED	CA	BE	BCA	EAD	CE	EAD	CA				
Fen Bilimleri	b	BB																		
Cevap Anahtarı	A	BCC	AC	BCE	DAB	DA	E	DB	CE	DE	EAC	DD	B	BCA	E	BCA	E	A	B	B

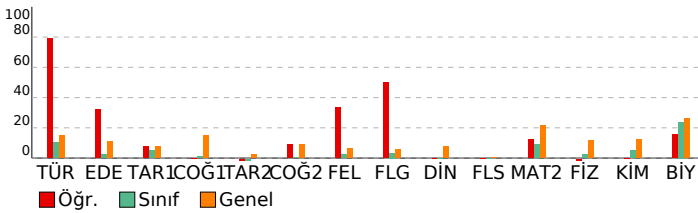

TANIM AYT 1

Edebiyat-Sosyal-1			
Türkçe	S	D	Y B%
SÖZCÜKTE VE SÖZ ÖBEKLERİNDE ANLAM	1	1	0 100
CÜMLENİN ANLAMI VE YORUMU	1	1	0 100
PARAGRAF YORUMU	1	1	0 100
Paragrafa Yardımcı Düşünceler	1	1	0 100
Paragrafa Ana Düşünce (Ana Fikir)	1	0	1 0
Paragraf İkiye Ayırma	1	1	0 100
Edebiyat	S	D	Y B%
Söz Sanatları (Edebi Sanatlar)	1	0	0 0
Aşık Edebiyatı	2	0	0 0
Şiir (Nazım) / Şiirde Ahenk Ögeleri	2	1	1 50
İSLAMİYET ÖNCESİ VE GEÇİŞ DÖNEMİ TÜRK EDEBİYATI	1	1	0 100
Divan Edebiyatında Nesir	1	0	0 0
Divan Edebiyatı Nazım Biçimleri	2	2	0 100
Divan Şiirinin Temsilcileri	1	0	0 0
Tanzimat Dönemi Sanatçıları	1	0	0 0
Servetifunon Dönemi Sanatçıları	1	0	0 0
Milli Edebiyat Dönemi'nde Şiir ve Şairler	2	0	0 0
Toplumcu Gerçekçi Hikâye	1	1	0 100
Modernist Hikâye	1	1	0 100
1950-1980 Arasında Roman	1	0	0 0
Edebi Akımlar	1	0	0 0
Tarih-1	S	D	Y B%
Orta Çağ'da tarım ve ticaretin yaygın ekonomik faaliyetler olduklarını örneklerle açıklar.	1	0	0 0
Türklerin Abbasi Devleti'ndeki askerî ve siyasi gelişmelerde oynadıkları rolleri açıklar.	1	1	0 100
Hız, Muhammed (s.a.v.) ve Dört Halife Dönemi'nde Müslümanların Arap Yarımadası ve çevresinde siyasi hâkimiyetini elde etmelerini açıklar.	1	0	0 0
Osmanlı devlet idaresinin ilmiye, kalemiye ve seyyiye sınıflarının birliğine dayalı yapısını analiz eder.	1	0	1 0
Devletleşme Sürecinde Savaşçılar ve Askerler	1	0	0 0
Değişen Dünya Dengeleri Karşısında Osmanlı Siyaseti	1	0	0 0
Osmanlı Devleti'nde modern ordu teşkilatı ve yurttaş askerliğine yönelik düzenlemelerin siyasi ve sosyal boyutlarını açıklar.	1	0	0 0
1. Dünya Savaşı'nın sonuçlarını Osmanlı Devleti ve Batılı devletler açısından değerlendirir.	2	0	0 0
İki dünya savaşı arasındaki dönemde dünyada meydana gelen siyasi ve ekonomik gelişmeleri kavrar.	1	0	0 0
Coğrafya-1	S	D	Y B%
Madde döngüleri ve enerji akışını ekosistemin devamlılığı açısından analiz eder.	1	0	0 0
Kıtaların ve okyanusların konumsal önemindeki değişimi örneklerle açıklar.	1	0	0 0
Şehirlerin Etki Alanları	1	0	0 0
Türkiye'nin içinde yer aldığı jeopolitik bölgelerle olan ilişkisini açıklar.	1	0	0 0
Şehirleşme, göç ve sanayileşme ilişkisini toplumsal etkileri açısından yorumlar.	1	0	0 0
İlk kültür merkezlerinin ortaya çıkışı, yayılışı ve dağılımını belirleyen faktörleri açıklar.	1	0	0 0
Sosyal-2	S	D	Y B%
Tarih-2	S	D	Y B%
Tarih ve Zaman	1	0	1 0
İlk Çağ'daki belli başlı medeniyet havzalarını tanıtır.	1	0	0 0
Türklerin Asya'da tarih sahnesine çıktıkları ve yaşadıkları alanlar ile başlıca kültür çevrelerini tanıtır.	1	0	0 0
Anadolu'daki ilk Türk siyasi teşekküllerinin birbirleriyle ve çevre devletlerle olan ilişkilerini uezlaşma ve çatışma bağı açısından değerlendirir.	1	0	0 0
Timar sisteminin özelliklerini siyasi, sosyal ve ekonomik açılarından değerlendirir.	1	0	0 0
Lonca Teşkilatının Osmanlı ekonomik sistemi ve toplum yapısındaki yerini analiz eder.	1	0	0 0
1700-1774 yılları arasındaki süreçte Osmanlı Devleti'nin diğer devletlerle yürüttüğü rekabeti ve bu rekabette uyguladığı politikaları açıklar.	1	0	0 0
Osmanlı Devleti'nin siyasi varlığına yönelik iç ve dış tehditleri analiz eder.	1	0	1 0
Kuvayimilliyeh hareketinin oluşumundan Büyük Millet Meclisinin açılışına kadar olan süreçte meydana gelen gelişmeleri açıklar.	1	0	0 0
Mustafa Kemal'in Birinci Dünya Savaşı'na kadarki eğitim ve askerlik hayatını içinde bulunduğu toplumun siyasi, sosyal ve ekonomik durumunu açıklar.	1	0	1 0
Atatürk Dönemi'nde Türkiye Cumhuriyeti'nin iç politikasındaki önemli gelişmeleri açıklar.	1	0	0 0
Coğrafya-2	S	D	Y B%
Ekosistemler ve Madde Döngüleri	1	0	0 0
Ekstrem Doğa Olayları	1	0	0 0
Küresel İklim Değişimi	1	0	0 0
Ülkelerin Nüfus Politikaları	1	0	0 0
Türkiye'de Tarım	1	0	0 0
Türkiye'de Madenler	1	0	0 0
Küresel Turizm	1	1	0 100
Uluslararası Örgütler	1	0	0 0
Kültür Bölgelerinin Oluşumu	1	0	0 0
Ulaşım Sistemlerinin Yerleşme ve Ekonomik Faaliyetlere Etkileri	1	0	0 0
Doğal Kaynak Kullanımının Çevresel Etkileri	1	0	0 0
Felsefe	S	D	Y B%
Felsefi düşüncenin özelliklerini açıklar.	1	0	0 0
Örnek felsefi metinlerinden hareketle 18. yüzyıl -19. yüzyıl filozoflarının felsefi görüşlerini analiz eder.	1	0	0 0
Bilim felsefesinin konusunu ve problemlerini açıklar.	1	0	0 0
Algıyı etkileyen etkenleri açıklar.	1	1	0 100
Öğrenmeyi etkileyen etkenleri irdeler.	1	0	0 0
Günlük yaşamda kullanılan stresle başa çıkma davranışları ile savunma mekanizmalarını öğrenir.	1	1	0 100
Felsefe Grubu	S	D	Y B%
Toplumsal çözülmeye neden olan etmenleri analiz eder.	2	0	0 0
Eğitimin toplumsal yaşamdaki önemini yorumlar.	1	1	0 100
Akıl yürütme yöntemlerini değerlendirir.	1	0	0 0
Kavram çeşitlerini sınıflandırır.	1	1	0 100
Mantık değişimlerini, önermeleri ve çıkarımları sembolleştirir.	1	1	0 100
Din Kül. ve Ahl. Bil.	S	D	Y B%
Ahret hayatının aşamalarını ayet ve hadislerle temellendirir.	1	0	0 0
İslam düşüncesinde tasavvufi düşüncenin oluşum sürecini değerlendirir.	1	0	0 0
Hinduizm'in doğuşunu ve gelişim sürecini özetler.	1	0	0 0
Alevilik-Bektaşilikteki temel kavram ve erkânları tanıtır.	1	0	0 0
Dini anlayış ve kültürümüzün oluşmasında etkili olan bazı şahsiyetleri tanıtır.	1	0	0 0
Kur'an'ı Kerim'de geçen bazı kavramları yorumlar.	1	0	0 0
Felsefe (Seçmeli)	S	D	Y B%
Varlık felsefesinin konusunu ve problemlerini açıklar.	1	0	0 0
Düşünme ve akıl yürütmede dili doğru kullanmanın önemini açıklar.	1	0	0 0
Öğrenmeyi örneklerle açıklar.	1	0	0 0
Sosyolojinin bağımsız bir bilim haline gelişini kavrar.	1	0	0 0
Farklı toplumlardaki aile yapısı ile Türk aile yapısını karşılaştırır.	1	0	0 0
Çıkarımların geçerliliğini denetler.	1	0	0 0
Matematik	S	D	Y B%
Matematik-2	S	D	Y B%
Üslü ifadeleri içeren denklemleri çözer.	1	0	0 0
Birinci dereceden bir bilinmeyenli denklem ve eşitsizliklerin çözüm kümelerini bulur.	2	1	0 50
Mutlak değer içeren birinci dereceden bir bilinmeyenli denklem ve eşitsizliklerin çözüm kümelerini bulur.	1	0	0 0
Koşullu önermeyi ve iki yönlü koşullu önermeyi açıklar.	1	1	0 100
Bir polinomu çarpanlarına ayırır.	1	0	0 0
Polinomlarla toplama, çıkarma, çarpma ve bölme işlemlerini yapar.	1	0	0 0
Kümelerde birleşim, kesişim, fark, tümeleme işlemleri yardımıyla problemler çözer.	1	0	0 0
Fonksiyonlarla ilgili problemler çözer.	1	0	0 0
Fonksiyonlarda bileşke işlemeyle ilgili işlemler yapar.	1	0	0 0
İkinci dereceden bir bilinmeyenli denklemleri çözer.	1	0	0 0
İkinci dereceden bir değişkenli fonksiyonun grafiğini çizerek yorumlar.	2	0	0 0
n çeşit nesne ile oluşturulabilecek r li dizilişlerin (permütasyonların) kaç farklı şekilde yapılabileceğini hesaplar.	1	0	0 0

SINAV SONUÇ BELGESİ							
KIRKLARELİ / KIRKLARELİ MERKEZ / KIRKLARELİ ANADOLU İMAM HATİP LİSESİ							
Öğrenci			Numara	Sınıf			
SAMETCAN TÜRKER			230	12A			
Puan Türü	Puan	Genel Ort.	Dereceler				
			Snf	Kurum	İlçe	İl	Genel
SÖZ	▼ 150,335	179,480	5	20	20	20	1188
Puanı Hesaplanan:			34	34	34	1410	
SAY	▼ 197,070	220,560	6	7	7	7	788
Puanı Hesaplanan:			34	34	34	1410	
EA	▼ 148,535	192,320	7	20	20	20	1212
Puanı Hesaplanan:			34	34	34	1410	
Katılımlar:			15	34	34	34	1420

T.C.No ile eşleşen TYT bilgileriniz kullanılmıştır.

Ders	Soru	Doğru	Yanlış	Net	Başarı %	Sınıf Ort.	Kurum Ort.	Genel Ort.	
Matematik-2	40	1	0	1,00	3	▼ 3,62	▼ 1,85	▼ 8,67	
Fizik	14	3	4	2,00	14	▲ 0,32	▲ 0,15	▲ 1,65	
Kimya	13	2	1	1,75	13	▲ 0,67	▲ 0,35	▲ 1,59	
Biyoloji	13	6	4	5,00	38	▲ 3,10	▲ 1,60	▲ 3,37	
Fen Bilimleri	40	11	9	8,75	22	▲ 4,08	▲ 2,10	▲ 6,61	
Toplam:	286	54	39	44,25	15	▲ 41,21	▲ 39,65	▼ 64,17	
Soru No	1234567890123456789012345678901234567890								
Matematik	B								
Cevap Anahtarı	A	CABCBCAABDDACDBBDBAEEEDCABEBCEADCEADCA							
Fen Bilimleri	Beb	cE	Ba	E	Ad	aBa	cE	b	ABBB
Cevap Anahtarı	A	BCCACBCEEDABDAEDBCEDEEACDDBBCEBCEAEABBB							

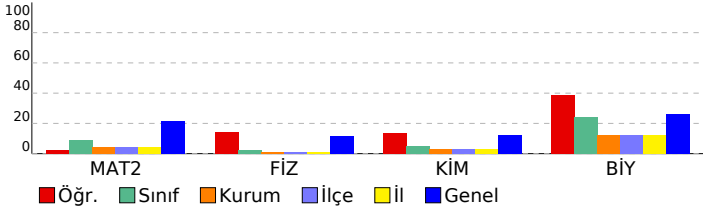

TANIM AYT 1				
P LİSESİ		DERSLERE GÖRE BAŞARI ANALİZİ		
Matematik				
Matematik-2	S	D	Y	B%
Üslü ifadeleri içeren denklemleri çözer.	1	0	0	0
Birinci dereceden bir bilinmeyenli denklem ve eşitsizliklerin çözüm kümelerini bulur.	2	0	0	0
Mutlak değer içeren birinci dereceden bir bilinmeyenli denklem ve eşitsizliklerin çözüm kümelerini bulur.	1	0	0	0
Koşullu önermeyi ve iki yönlü koşulu önermeyi açıklar.	1	0	0	0
Bir polinomu çarpanlarına ayırır.	1	0	0	0
Polinomlarla toplama, çıkarma, çarpma ve bölme işlemlerini yapar.	1	0	0	0
Kümelerde birleşim, kesişim, fark, tümeleme işlemleri (permutasyonların) kaç farklı şekilde yapılabileceğini hesaplar.	1	0	0	0
Fonksiyonlarla ilgili problemler çözer.	1	0	0	0
Fonksiyonlarda bileşke işlemiyle ilgili işlemler yapar.	1	0	0	0
İkinci dereceden bir bilinmeyenli denklemleri çözer.	1	0	0	0
İkinci dereceden bir değişkenli fonksiyonun grafiğini çizerek yorumlar.	2	0	0	0
n çeşit nesne ile oluşturulabilecek r li dizilişlerin (permutasyonların) kaç farklı şekilde yapılabileceğini hesaplar.	1	0	0	0
Olasılık kavramı ile ilgili uygulamalar yapar.	1	0	0	0
Üstel, logaritmik denklemlerin ve eşitsizliklerin çözüm kümelerini bulur.	2	0	0	0
Genel terimi veya indirgeme bağıntısı verilen bir sayı dizisinin terimlerini bulur.	1	1	0	100
Bir fonksiyonun bir noktadaki limiti, soldan limit ve sağdan limit kavramlarını açıklar.	2	0	0	0
Limit ile ilgili özellikleri belirterek uygulamalar yapar.	1	0	0	0
İki fonksiyonun bileşkesinin türevine ait kuralı (zincir kuralı) oluşturularak türev hesabı yapar.	2	0	0	0
Türev kavramını açıklayarak işlemler yapar.	1	0	0	0
Bir fonksiyonun belirsiz integralini açıklayarak integral alma kurallarını oluşturur.	1	0	0	0
Belirli integral ile alan hesabı yapar.	2	0	0	0
Trigonometrik fonksiyonları birim çember yardımıyla açıklar.	1	0	0	0
Sinüs, kosinüs, tanjant fonksiyonlarının ters fonksiyonlarını açıklar.	1	0	0	0
Kosinüs teoremiyle ilgili problemler çözer.	1	0	0	0
İki açının ölçüleri toplamının ve farkının trigonometrik değerlerine ait formülleri oluşturularak işlemler yapar.	1	0	0	0
Üçgende açı özellikleri ile ilgili işlemler yapar.	1	0	0	0
Üçgenlerin benzerliği ile ilgili problemler çözer.	1	0	0	0
Çokgen kavramını açıklayarak işlemler yapar.	1	0	0	0
Özel dörtgenlerin açısı, kenar, köşegen ve alan özelliklerini açıklayarak problemler çözer.	1	0	0	0
Dairenin çevre ve alan bağıntılarını oluşturur.	2	0	0	0
Dik prizmalar ve dik piramitlerin uzunluk, alan ve hacim bağıntılarını oluşturur.	1	0	0	0
Bir noktanın bir doğruya uzaklığını hesaplar.	1	0	0	0
Denklemleri verilen doğru ile çemberin birbirine göre durumlarını belirleyerek işlemler yapar.	1	0	0	0
Fen Bilimleri				
Fizik	S	D	Y	B%
Su Dalgaları	1	1	0	100
ÇEMBERSEL HAREKET	1	0	1	0
Atom Altı Parçacıklar, Büyük Patlama ve Evrenin Oluşumu	1	0	1	0
Fotoelektrik Olayı	1	0	0	0
Kepler Kanunları	1	0	0	0
Elektriksel Kuvvet ve Elektrik Alan	1	0	0	0
Şişa (kapasite) kavramını açıklar.	1	0	0	0
Atış hareketlerini yatay ve düşey boyutta analiz eder.	1	0	1	0
Bağıl Hareket	1	1	0	100
Atom Teorileri	1	0	0	0
Özel Görellik	1	0	0	0
MODERN FİZİĞİN TEKNOLOJİDEKİ UYGULAMALARI	1	1	0	100
Eylemsizlik Momenti	1	0	1	0
Tork	1	0	0	0
Kimya	S	D	Y	B%
Atomun Kuantum Modeli	1	1	0	100
Katman Elektron Dağılımı ve Periyodik Tabloda Yer Bulma	1	0	0	0
İdeal Gaz Yasası	1	0	0	0
Çözünürlük	1	0	0	0
Tepkime Hızını Etkileyen Faktörler	1	0	0	0
Kimyasal Denge	1	0	0	0
Titrasyon	1	0	0	0
Sulu ortamlarda çözünme-çökme dengelerini açıklar.	1	0	0	0
Redoks tepkimelerinin istemliliğini standart elektrot potansiyellerini kullanarak açıklar.	1	1	0	100
Elektrokimyasal Piller ve Aktiflik	1	0	1	0
Basit Formül ve Molekül Formülü	1	0	0	0
Hidrokarbonlar / Alkenler	1	0	0	0
Alkoller	1	0	0	0
Biyoloji	S	D	Y	B%
Kulak	1	0	1	0
Kemik Doku	1	1	0	100
Emilim	1	0	1	0
Suluk Alıp Verme	1	0	1	0
Bitkilerde Hormonlar	1	1	0	100
Bitkilerin Yapısı	1	0	0	0
Bitkilerde Madde Taşınması	1	0	0	0
DNA'nın kendini eşlemesini açıklar.	1	0	1	0
Fotosentez hızını etkileyen faktörleri değerlendirir.	1	0	0	0
Hücresel solunumu açıklar.	1	1	0	100
Popülasyon Dinamiği	1	1	0	100
Çevre Şartlarının Genetik Değişimlerin Sürekliliğine Etkisi	1	1	0	100
Komünitelerdeki süksesyonu örneklerle açıklar.	1	1	0	100

SINAV SONUÇ BELGESİ							
KIRKLARELİ / KIRKLARELİ MERKEZ / KIRKLARELİ ANADOLU İMAM HATİP LİSESİ							
Öğrenci			Numara		Sınıf		
TUĞBA HÜKENEK			204		12A		
Puan Türü	Puan	Genel Ort.	Dereceler				
			Snf	Kurum	İlçe	İl	Genel
SÖZ	▼ 142,855	179,480	9	25	25	25	1268
Puanı Hesaplanan:			34	34	34	34	1410
SAY	▼ 204,973	220,560	3	4	4	4	720
Puanı Hesaplanan:			34	34	34	34	1410
EA	▼ 151,230	192,320	6	18	18	18	1189
Puanı Hesaplanan:			34	34	34	34	1410
Katılımlar:			15	34	34	34	1420

Öğrenci No ile eşleşen TYT bilgileriniz kullanılmıştır.

Ders	Soru	Doğru	Yanlış	Net	Başarı %	Sınıf Ort.	Kurum Ort.	Genel Ort.
Matematik-2	40	5	1	4,75	12	▲ 3,62	▲ 1,85	▼ 8,67
Fizik	14	1	1	0,75	5	▲ 0,32	▲ 0,15	▼ 1,65
Kimya	13	3	0	3,00	23	▲ 0,67	▲ 0,35	▲ 1,59
Biyoloji	13	7	2	6,50	50	▲ 3,10	▲ 1,60	▲ 3,37
Fen Bilimleri	40	11	3	10,25	26	▲ 4,08	▲ 2,10	▲ 6,61
Toplam:	286	53	39	43,25	15	▲ 41,21	▲ 39,65	▼ 64,17

Soru No	1234567890123456789012345678901234567890
---------	--

Matematik	d B C A B B
-----------	-------------

Cevap Anahtarı	A CABCBCAABDDACDBBDBAEEDECABEBCEADCEADCA
----------------	--

Fen Bilimleri	C e ED C BBbA BC BBe
---------------	----------------------

Cevap Anahtarı	A BCCACBCEEDABDAEDBECDEEACDDBBCEBCEAEABBB
----------------	---

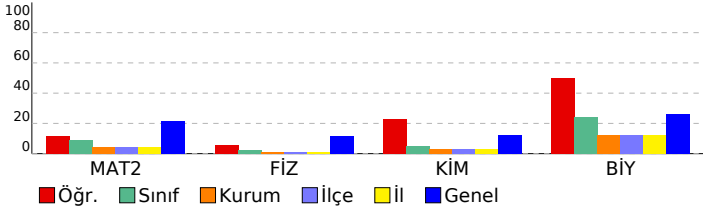

TANIM AYT 1

DERSLERE GÖRE BAŞARI ANALİZİ				
Matematik				
Matematik-2	S	D	Y	B%
Üslü ifadeleri içeren denklemleri çözer.	1	0	1	0
Birinci dereceden bir bilinmeyenli denklem ve eşitsizliklerin çözüm kümelerini bulur.	2	0	0	0
Mutlak değer içeren birinci dereceden bir bilinmeyenli denklem ve eşitsizliklerin çözüm kümelerini bulur.	1	1	0	100
Koşullu önermeyi ve iki yönlü koşulu önermeyi açıklar.	1	0	0	0
Bir polinomu çarpanlarına ayırır.	1	1	0	100
Polinomlarla toplama, çıkarma, çarpma ve bölme işlemlerini yapar.	1	0	0	0
Kümelerde birleşim, kesişim, fark, tümeleme işlemleri (permutasyonların) kaç farklı şekilde yapılabileceğini hesaplar.	1	1	0	100
Fonksiyonlarla ilgili problemler çözer.	1	0	0	0
Fonksiyonlarda bileşke işlemiyle ilgili işlemler yapar.	1	0	0	0
İkinci dereceden bir bilinmeyenli denklemleri çözer.	1	0	0	0
İkinci dereceden bir değişkenli fonksiyonun grafiğini çizerek yorumlar.	2	0	0	0
n çeşit nesne ile oluşturulabilecek r li dizilişlerin (permutasyonların) kaç farklı şekilde yapılabileceğini hesaplar.	1	0	0	0
Olasılık kavramı ile ilgili uygulamalar yapar.	1	0	0	0
Üstel, logaritmik denklemlerin ve eşitsizliklerin çözüm kümelerini bulur.	2	1	0	50
Genel terimi veya indirgeme bağıntısı verilen bir sayı dizisinin terimlerini bulur.	1	1	0	100
Bir fonksiyonun bir noktadaki limiti, soldan limit ve sağdan limit kavramlarını açıklar.	2	0	0	0
Limit ile ilgili özellikleri belirterek uygulamalar yapar.	1	0	0	0
İki fonksiyonun bileşkesinin türevine ait kuralı (zincir kuralı) oluşturularak türev hesabı yapar.	2	0	0	0
Türev kavramını açıklayarak işlemler yapar.	1	0	0	0
Bir fonksiyonun belirsiz integralini açıklayarak integral alma kurallarını oluşturur.	1	0	0	0
Belirli integral ile alan hesabı yapar.	2	0	0	0
Trigonometrik fonksiyonları birim çember yardımıyla açıklar.	1	0	0	0
Sinüs, kosinüs, tanjant fonksiyonlarının ters fonksiyonlarını açıklar.	1	0	0	0
Kosinüs teoremiyle ilgili problemler çözer.	1	0	0	0
İki açının ölçüleri toplamının ve farkının trigonometrik değerlerine ait formülleri oluşturularak işlemler yapar.	1	0	0	0
Üçgende açı özellikleri ile ilgili işlemler yapar.	1	0	0	0
Üçgenlerin benzerliği ile ilgili problemler çözer.	1	0	0	0
Çokgen kavramını açıklayarak işlemler yapar.	1	0	0	0
Özel dörtgenlerin açısı, kenar, köşegen ve alan özelliklerini açıklayarak problemler çözer.	1	0	0	0
Dairenin çevre ve alan bağıntılarını oluşturur.	2	0	0	0
Dik prizmalar ve dik piramitlerin uzunluk, alan ve hacim bağıntılarını oluşturur.	1	0	0	0
Bir noktanın bir doğruya uzaklığını hesaplar.	1	0	0	0
Denklemleri verilen doğru ile çemberin birbirine göre durumlarını belirleyerek işlemler yapar.	1	0	0	0
Fen Bilimleri				
Fizik	S	D	Y	B%
Su Dalgaları	1	0	0	0
ÇEMBERSEL HAREKET	1	0	0	0
Atom Altı Parçacıklar, Büyük Patlama ve Evrenin Oluşumu	1	1	0	100
Fotoelektrik Olayı	1	0	0	0
Kepler Kanunları	1	0	0	0
Elektriksel Kuvvet ve Elektrik Alan	1	0	0	0
Şişa (kapasite) kavramını açıklar.	1	0	0	0
Atış hareketlerini yatay ve düşey boyutta analiz eder.	1	0	0	0
Bağıl Hareket	1	0	0	0
Atom Teorileri	1	0	0	0
Özel Görellik	1	0	0	0
MODERN FİZİĞİN TEKNOLOJİDEKİ UYGULAMALARI	1	0	1	0
Eylemsizlik Momenti	1	0	0	0
Tork	1	0	0	0
Kimya	S	D	Y	B%
Atomun Kuantum Modeli	1	1	0	100
Katman Elektron Dağılımı ve Periyodik Tabloda Yer Bulma	1	1	0	100
İdeal Gaz Yasası	1	0	0	0
Çözünürlük	1	0	0	0
Tepkime Hızını Etkileyen Faktörler	1	0	0	0
Kimyasal Denge	1	0	0	0
Titrasyon	1	0	0	0
Sulu ortamlarda çözünme-çökme dengelerini açıklar.	1	0	0	0
Redoks tepkimelerinin istemliliğini standart elektrot potansiyellerini kullanarak açıklar.	1	0	0	0
Elektrokimyasal Piller ve Aktiflik	1	1	0	100
Basit Formül ve Molekül Formülü	1	0	0	0
Hidrokarbonlar / Alkenler	1	0	0	0
Alkoller	1	0	0	0
Biyoloji	S	D	Y	B%
Kulak	1	1	0	100
Kemik Doku	1	1	0	100
Emilim	1	0	1	0
Suluk Alıp Verme	1	1	0	100
Bitkilerde Hormonlar	1	0	0	0
Bitkilerin Yapısı	1	1	0	100
Bitkilerde Madde Taşınması	1	1	0	100
DNA'nın kendini eşlemesini açıklar.	1	0	0	0
Fotosentez hızını etkileyen faktörleri değerlendirir.	1	0	0	0
Hücresel solunumu açıklar.	1	0	0	0
Popülasyon Dinamiği	1	1	0	100
Çevre Şartlarının Genetik Değişimlerin Sürekliliğine Etkisi	1	1	0	100
Komünitelerdeki süksesyonu örneklerle açıklar.	1	0	1	0

SINAV SONUÇ BELGESİ				TANIM AYT 1			
KIRKLARELİ / KIRKLARELİ MERKEZ / KIRKLARELİ ANADOLU İMAM HA				P LİSESİ			
Öğrenci				Numara		Sınıf	
BAHAR SİYAHKAYA				290		12B	

Puan Türü	Puan	Genel Ort.	Dereceler				
			Snf	Kurum	İlçe	İl	Genel
SÖZ	▼ 141,048	179,480	14	27	27	27	1285
Puanı Hesaplanan:			34	34	34	34	1410
SAY	▼ 156,622	220,560	5	20	20	20	1262
Puanı Hesaplanan:			34	34	34	34	1410
EA	▼ 137,101	192,320	14	28	28	28	1309
Puanı Hesaplanan:			34	34	34	34	1410
Katılımlar:			16	34	34	34	1420

Eşleşen TYT bilginiz bulunamadığı için okulunuzun ortalaması TYT bilginiz olarak kullanılmıştır.

Ders	Soru	Doğru	Yanlış	Net	Başarı %	Sınıf Ort.	Kurum Ort.	Genel Ort.
Türkçe	6	1	0	1,00	17	▼ 1,73	▼ 1,28	▲ 0,89
Edebiyat	18	0	0	0,00	0	▼ 2,50	▼ 1,78	▼ 1,97
Tarih-1	10	0	0	0,00	0	▼ 2,50	▼ 1,60	▼ 0,79
Coğrafya-1	6	0	0	0,00	0	▼ 2,03	▼ 1,18	▼ 0,88
Edebiyat-Sosyal-1	40	1	0	1,00	3	▼ 8,77	▼ 5,85	▼ 4,53
Tarih-2	11	0	0	0,00	0	▼ 1,17	▼ 0,77	▼ 0,28
Coğrafya-2	11	0	0	0,00	0	▼ 1,72	▼ 1,30	▼ 0,98
Felsefe	6	0	1	-0,25	-4	▼ 0,12	▼ 0,28	▼ 0,39
Felsefe Grubu	6	0	0	0,00	0	▼ 0,44	▼ 0,42	▼ 0,34
Din Kül. ve Ahl. Bil.	6	0	0	0,00	0	▼ 0,64	▼ 0,49	▼ 0,47
Felsefe (Seçmeli)	6	0	0	0,00	0	▼ 0,00	▼ 0,00	▼ 0,02
Sosyal-2	46	0	1	-0,25	-1	▼ 4,09	▼ 3,26	▼ 2,48
Toplam:	286	31	23	25,40	9	▼ 33,90	▼ 39,65	▼ 64,17

Soru No	1234567890123456789012345678901234567890123456
Edebiyat-Sosyal-1	B
Cevap Anahtarı	B BACEDBCACCEDBDCCAEDBCCAEDDEEABDCBECBEBBCE
Sosyal-2	a
Cevap Anahtarı	B EADBCEECDABBBAEAECECCBACBDEDCADDDBECACEDBAA

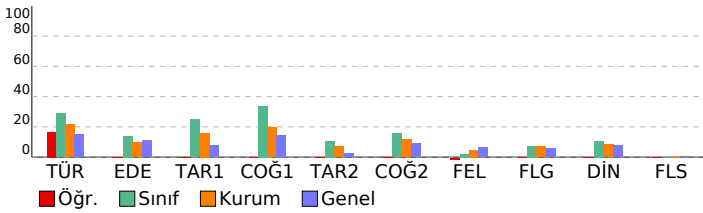

Edebiyat-Sosyal-1	S	D	Y	B%
Türkçe				
SÖZCÜKTE VE SÖZ ÖBEKLERİNDE ANLAM	1	0	0	0
CÜMLENİN ANLAMI VE YORUMU	1	0	0	0
PARAGRAF YORUMU	1	0	0	0
Paragrafa Yardımcı Düşünceler	1	0	0	0
Paragrafa Ana Düşünce (Ana Fikir)	1	0	0	0
Paragraf İkiye Ayırma	1	0	0	0
Edebi Akımlar	1	0	0	0
1950-1980 Arasında Roman	0	0	0	0
Modernist Hikâye	0	0	0	0
Toplumcu Gerçekçi Hikâye	0	0	0	0
Millî Edebiyat Dönemi'nde Şiir ve Şairler	0	0	0	0
Edebiyat				
Söz Sanatları (Edebi Sanatlar)	1	0	0	0
Aşık Edebiyatı	2	0	0	0
Şiir (Nazım) / Şiirde Ahenk Ögeleri	2	0	0	0
İSLAMİYET ÖNCESİ VE GEÇİŞ DÖNEMİ TÜRK EDEBİYATI	1	0	0	0
Divan Edebiyatında Nesir	1	0	0	0
Divan Edebiyatı Nazım Biçimleri	2	0	0	0
Divan Şiirinin Temsilcileri	1	0	0	0
Tanzimat Dönemi Sanatçıları	1	0	0	0
Servetifunun Dönemi Sanatçıları	1	0	0	0
Millî Edebiyat Dönemi'nde Şiir ve Şairler	2	0	0	0
Toplumcu Gerçekçi Hikâye	1	0	0	0
Modernist Hikâye	1	0	0	0
1950-1980 Arasında Roman	1	0	0	0
Edebi Akımlar	1	0	0	0
Paragraf İkiye Ayırma	0	0	0	0
Paragrafa Ana Düşünce (Ana Fikir)	0	0	0	0
Paragrafa Yardımcı Düşünceler	0	0	0	0
PARAGRAF YORUMU	0	0	0	0
CÜMLENİN ANLAMI VE YORUMU	0	0	0	0
SÖZCÜKTE VE SÖZ ÖBEKLERİNDE ANLAM	0	0	0	0
Tarih-1				
Orta Çağ'da tarım ve ticaretin yaygın ekonomik faaliyetler oldukları örneklerle açıklar.	1	0	0	0
Türklerin Abbasi Devleti'ndeki askerî ve siyasi gelişmelerde oynadıkları rolleri açıklar.	1	0	0	0
Hız. Muhammed (s.a.v.) ve Dört Halife Dönemi'nde Müslümanların Arap Yarımadası ve çevresinde siyasi hâkimiyetini	1	0	0	0
Osmanlı devlet idaresinin ilmiye, kalemiye ve seyyfiye sınıflarının birlikteliğine dayalı yapısını analiz eder.	1	0	0	0
Devletleşme Sürecinde Savaşçılar ve Askerler	1	0	0	0
Değişen Dünya Dengeleri Karşısında Osmanlı Siyaseti	1	0	0	0
Osmanlı Devleti'nde modern ordu teşkilatı ve yurttaş askerliği yönelik düzenlemelerin siyasi ve sosyal boyutlarını	1	0	0	0
I. Dünya Savaşı'nın sonuçlarını Osmanlı Devleti ve Batılı devletler açısından değerlendirir.	2	0	0	0
İki dünya savaşı arasındaki dönemde dünyada meydana gelen siyasi ve ekonomik gelişmeleri kavrar.	1	0	0	0
Coğrafya-1				
Madde döngüleri ve enerji akışını ekosistemin devamlılığı açısından analiz eder.	1	0	0	0
Kıtaların ve okyanusların konumsal önemindeki değişimi örneklerle açıklar.	1	0	0	0
Şehirlerin Etki Alanları	1	0	0	0
Türkiye'nin içinde yer aldığı jeopolitik bölgelerle olan ilişkisini açıklar.	1	0	0	0
Şehirleşme, göç ve sanayileşme ilişkisini toplumsal etkileri açısından yorumlar.	1	0	0	0
İlk kültür merkezlerinin ortaya çıkışı, yayılışı ve dağılımlarını belirleyen faktörleri açıklar.	1	0	0	0
Sosyal-2				
Tarih-2				
Tarih ve Zaman	1	0	0	0
İlk Çağ'daki belli başlı medeniyet havzalarını tanıtır.	1	0	0	0
Türklerin Asya'da tarih sahnesine çıktıkları ve yaşadıkları alanlar ile başlıca kültür çevrelerini tanıtır.	1	0	0	0
Anadolu'daki ilk Türk siyasi teşekküllerinin birbirleriyle ve çevre devletlerle olan ilişkilerini uzlaşma ve çatışma bağl	1	0	0	0
Timar sisteminin özelliklerini siyasi, sosyal ve ekonomik açılarından değerlendirir.	1	0	0	0
Lonca Teşkilatının Osmanlı ekonomik sistemi ve toplum yapısındaki yerini analiz eder.	1	0	0	0
1700-1774 yılları arasındaki süreçte Osmanlı Devleti'nin diğer devletlerle yürüttüğü rekabeti ve bu rekabette uygu	1	0	0	0
Osmanlı Devleti'nin siyasi varlığına yönelik iç ve dış tehditleri analiz eder.	1	0	0	0
Kuvayımilliye hareketinin oluşumundan Büyük Millet Meclisinin açılışına kadar olan süreçte meydana gelen gelişme	1	0	0	0
Mustafa Kemal'in Birinci Dünya Savaşı'na kadarki eğitim ve askerlik hayatını içinde bulunduğu toplumun siyasi, sos	1	0	0	0
Atatürk Dönemi'nde Türkiye Cumhuriyeti'nin iç politikasındaki önemli gelişmeleri açıklar.	1	0	0	0
Coğrafya-2				
Ekosistemler ve Madde Döngüleri	1	0	0	0
Ekstrem Doğa Olayları	1	0	0	0
Küresel İklim Değişimi	1	0	0	0
Ülkelerin Nüfus Politikaları	1	0	0	0
Türkiye'de Tarım	1	0	0	0
Türkiye'de Madenler	1	0	0	0
Küresel Turizm	1	0	0	0
Uluslararası Örgütler	1	0	0	0
Kültür Bölgelerinin Oluşumu	1	0	0	0
Ulaşım Sistemlerinin Yerleşme ve Ekonomik Faaliyetlere Etkileri	1	0	0	0
Doğal Kaynak Kullanımının Çevresel Etkileri	1	0	0	0
Felsefe				
Felsefi düşüncenin özelliklerini açıklar.	1	0	0	0
Örnek felsefi metinlerinden hareketle 18. yüzyıl -19. yüzyıl filozoflarının felsefi görüşlerini analiz eder.	1	0	0	0
Bilim felsefesinin konusunu ve problemlerini açıklar.	1	0	0	0
Algıyı etkileyen etkenleri açıklar.	1	0	0	0
Öğrenmeyi etkileyen etkenleri irdeler.	1	0	0	0
Günlük yaşamda kullanılan stresle başa çıkma davranışları ile savunma mekanizmalarını öğrenir.	1	0	0	0
Mantık değişmezlerini, önermeleri ve çıkarımları sembolleştirir.	0	0	0	0
Kavram çeşitlerini sınıflandırır.	0	0	0	0
Akil yürütme yöntemlerini değerlendirir.	0	1	0	0
Eğitimin toplumsal yaşamdaki önemini yorumlar.	0	0	0	0
Toplumsal çözülmeye neden olan etmenleri analiz eder.	0	0	0	0
Felsefe Grubu				
Toplumsal çözülmeye neden olan etmenleri analiz eder.	2	0	0	0
Eğitimin toplumsal yaşamdaki önemini yorumlar.	1	0	0	0
Akil yürütme yöntemlerini değerlendirir.	1	0	0	0
Kavram çeşitlerini sınıflandırır.	1	0	0	0
Mantık değişmezlerini, önermeleri ve çıkarımları sembolleştirir.	1	0	0	0
Günlük yaşamda kullanılan stresle başa çıkma davranışları ile savunma mekanizmalarını öğrenir.	0	0	0	0
Öğrenmeyi etkileyen etkenleri irdeler.	0	0	0	0
Algıyı etkileyen etkenleri açıklar.	0	0	0	0
Bilim felsefesinin konusunu ve problemlerini açıklar.	0	0	0	0
Örnek felsefi metinlerinden hareketle 18. yüzyıl -19. yüzyıl filozoflarının felsefi görüşlerini analiz eder.	0	0	0	0
Felsefi düşüncenin özelliklerini açıklar.	0	0	0	0
Din Kül. ve Ahl. Bil.				
Ahret hayatının aşamalarını ayet ve hadislerle temellendirir.	1	0	0	0
İslam düşüncesinde tasavvufi düşüncenin oluşum sürecini değerlendirir.	1	0	0	0
Hinduizm'in doğuşunu ve gelişim sürecini özetler.	1	0	0	0
Alevilik-Bektaşilikteki temel kavram ve erkânları tanıtır.	1	0	0	0
Dini anlayış ve kültürümüzün oluşmasında etkili olan bazı şahsiyetleri tanıtır.	1	0	0	0

SINAV SONUÇ BELGESİ							
KIRKLARELİ / KIRKLARELİ MERKEZ / KIRKLARELİ ANADOLU İMAM HA							
Öğrenci				Numara		Sınıf	
BEYZANUR BAYTÜRK				243		12B	
Puan Türü	Puan	Genel Ort.	Dereceler				
			Snf	Kurum	İlçe	İl	Genel
SÖZ	▲ 196,988	179,480	4	8	8	8	380
	Puanı Hesaplanan:			34	34	34	1410
SAY	▼ 165,373	220,560	1	13	13	13	1155
	Puanı Hesaplanan:			34	34	34	1410
EA	▼ 161,415	192,320	9	16	16	16	1042
	Puanı Hesaplanan:			34	34	34	1410
Katılımlar:			16	34	34	34	1420

T.C.No ile eşleşen TYT bilgileriniz kullanılmıştır.

Ders	Soru	Doğru	Yanlış	Net	Başarı %	Sınıf Ort.	Kurum Ort.	Genel Ort.
Türkçe	6	3	3	2,25	38	▲ 1,73	▲ 1,28	▲ 0,89
Edebiyat	18	2	1	1,75	10	▼ 2,50	▼ 1,78	▼ 1,97
Tarih-1	10	2	5	0,75	8	▼ 2,50	▼ 1,60	▼ 0,79
Coğrafya-1	6	2	3	1,25	21	▼ 2,03	▲ 1,18	▲ 0,88
Edebiyat-Sosyal-1	40	9	12	6,00	15	▼ 8,77	▲ 5,85	▲ 4,53
Tarih-2	11	2	0	2,00	18	▲ 1,17	▲ 0,77	▲ 0,28
Coğrafya-2	11	3	3	2,25	20	▲ 1,72	▲ 1,30	▲ 0,98
Felsefe	6	2	0	2,00	33	▲ 0,12	▲ 0,28	▲ 0,39
Felsefe Grubu	6	1	0	1,00	17	▲ 0,44	▲ 0,42	▲ 0,34
Din Kül. ve Ahl. Bil.	6	4	1	3,75	63	▲ 0,64	▲ 0,49	▲ 0,47
Felsefe (Seçmeli)	6	0	0	0,00	0	◆ 0,00	◆ 0,00	▼ 0,02
Sosyal-2	46	12	4	11,00	24	▲ 4,09	▲ 3,26	▲ 2,48
Matematik-2	40	1	1	0,75	2	▲ 0,23	▼ 1,85	▼ 8,67
Toplam:	286	57	36	48,00	17	▲ 33,90	▲ 39,65	▼ 64,17

Soru No	123456789012345678901234567890123456							
Edebiyat-Sosyal-1	EACeac eA E dcBeD eb d BeEa							
Cevap Anahtarı	A	EACCBDEACCBDECCACBDECABCEBCDBAEDECBEB						
Sosyal-2	B C Aa c A E eA D B ACE bD							
Cevap Anahtarı	A	BADCEEBCDAEEACCEAAEBBACDEDEBCABCCACEBDDAABDEC						
Matematik	a B							
Cevap Anahtarı	A	CABCBCAABDDACBDBBAEEDCABEBCAEDCEADCAC						

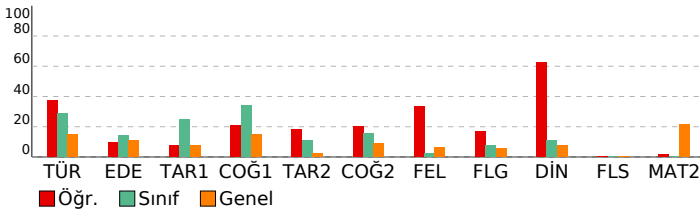

TANIM AYT 1

P LİSESİ	DERSLERE GÖRE BAŞARI ANALİZİ			
Edebiyat-Sosyal-1				
Türkçe	S	D	Y	B%
SÖZCÜKTE VE SÖZ ÖBEKLERİNDE ANLAM	1	1	0	100
CÜMLENİN ANLAMI VE YORUMU	1	1	0	100
PARAGRAF YORUMU	1	1	0	100
Paragrafa Yardımcı Düşünceler	1	0	1	0
Paragrafa Ana Düşünce (Ana Fikir)	1	0	1	0
Paragraf İkiye Ayırma	1	0	1	0
Edebiyat	S	D	Y	B%
Söz Sanatları (Edebi Sanatlar)	1	0	0	0
Aşık Edebiyatı	2	0	0	0
Şiir (Nazım) / Şiirde Ahenk Ögeleri	2	0	0	0
İSLAMİYET ÖNCESİ VE GEÇİŞ DÖNEMİ TÜRK EDEBİYATI	1	0	0	0
Divan Edebiyatında Nesir	1	0	0	0
Divan Edebiyatı Nazım Biçimleri	2	0	1	0
Divan Şiirinin Temsilcileri	1	0	0	0
Tanzimat Dönemi Sanatçıları	1	1	0	100
Servetifunun Dönemi Sanatçıları	1	0	0	0
Millî Edebiyat Dönemi'nde Şiir ve Şairler	2	0	0	0
Toplumcu Gerçekçi Hikâye	1	1	0	100
Modernist Hikâye	1	0	0	0
1950-1980 Arasında Roman	1	0	0	0
Edebi Akımlar	1	0	0	0
Tarih-1	S	D	Y	B%
Orta Çağ'da tarım ve ticaretin yaygın ekonomik faaliyetler olduklarını örneklerle açıklar.	1	0	1	0
Türklerin Abbasi Devleti'ndeki askerî ve siyasi gelişmelerde oynadıkları rolleri açıklar.	1	0	1	0
Hız. Muhammed (s.a.v.) ve Dört Halife Dönemi'nde Müslümanların Arap Yarımadası ve çevresinde siyasi hâkimiyetini gösteren örneklerle açıklar.	1	1	0	100
Osmanlı devlet idaresinin ilmiye, kalemiye ve seyyfiye sınıflarının birlikteliğine dayalı yapısını analiz eder.	1	0	1	0
Devletleşme Sürecinde Savaşçılar ve Askerler	1	1	0	100
Değişen Dünya Dengeleri Karşısında Osmanlı Siyaseti	1	0	0	0
Osmanlı Devleti'nde modern ordu teşkilatı ve yurttaş askerliğine yönelik düzenlemelerin siyasi ve sosyal boyutlarını açıklar.	1	0	1	0
1. Dünya Savaşı'nın sonuçlarını Osmanlı Devleti ve Batılı devletler açısından değerlendirir.	2	0	1	0
İki dünya savaşı arasındaki dönemde dünyada meydana gelen siyasi ve ekonomik gelişmeleri kavrar.	1	0	0	0
Coğrafya-1	S	D	Y	B%
Madde döngüleri ve enerji akışını ekosistemin devamlılığı açısından analiz eder.	1	0	1	0
Kıtaların ve okyanusların konumsal önemindeki değişimi örneklerle açıklar.	1	0	0	0
Şehirlerin Etki Alanları	1	1	0	100
Türkiye'nin içinde yer aldığı jeopolitik bölgelerle olan ilişkisini açıklar.	1	0	1	0
Şehirleşme, göç ve sanayileşme ilişkisini toplumsal etkileri açısından yorumlar.	1	1	0	100
İlk kültür merkezlerinin ortaya çıkışı, yayılışı ve dağılımını belirleyen faktörleri açıklar.	1	0	1	0
Sosyal-2	S	D	Y	B%
Tarih-2	S	D	Y	B%
Tarih ve Zaman	1	1	0	100
İlk Çağ'daki belli başlı medeniyet havzalarını tanıtır.	1	0	0	0
Türklerin Asya'da tarih sahnesine çıktıkları ve yaşadıkları alanlar ile başlıca kültür çevrelerini tanıtır.	1	0	0	0
Anadolu'daki ilk Türk siyasi teşekküllerinin birbirleriyle ve çevre devletlerle olan ilişkilerini uezlaşma ve çatışma bağı açısından açıklar.	1	0	0	0
Timar sisteminin özelliklerini siyasi, sosyal ve ekonomik açılarından değerlendirir.	1	0	0	0
Lonca Teşkilatının Osmanlı ekonomik sistemi ve toplum yapısındaki yerini analiz eder.	1	0	0	0
1700-1774 yılları arasındaki süreçte Osmanlı Devleti'nin diğer devletlerle yürüttüğü rekabeti ve bu rekabette uyguladığı politikaları açıklar.	1	1	0	100
Osmanlı Devleti'nin siyasi varlığına yönelik iç ve dış tehditleri analiz eder.	1	0	0	0
Kuvayimilliyeh hareketinin oluşumundan Büyük Millet Meclisinin açılışına kadar olan süreçte meydana gelen gelişmeleri açıklar.	1	0	0	0
Mustafa Kemal'in Birinci Dünya Savaşı'na kadarki eğitim ve askerlik hayatını içinde bulunduğu toplumun siyasi, sosyal ve kültürel durumunu analiz eder.	1	0	0	0
Atatürk Dönemi'nde Türkiye Cumhuriyeti'nin iç politikasındaki önemli gelişmeleri açıklar.	1	0	0	0
Coğrafya-2	S	D	Y	B%
Ekosistemler ve Madde Döngüleri	1	0	0	0
Ekstrem Doğa Olayları	1	1	0	100
Küresel İklim Değişimi	1	0	1	0
Ülkelerin Nüfus Politikaları	1	0	0	0
Türkiye'de Tarım	1	0	1	0
Türkiye'de Madenler	1	0	0	0
Küresel Turizm	1	1	0	100
Uluslararası Örgütler	1	0	0	0
Kültür Bölgelerinin Oluşumu	1	1	0	100
Ulaşım Sistemlerinin Yerleşme ve Ekonomik Faaliyetlere Etkileri	1	0	0	0
Doğal Kaynak Kullanımının Çevresel Etkileri	1	0	1	0
Felsefe	S	D	Y	B%
Felsefî düşüncenin özelliklerini açıklar.	1	1	0	100
Örnek felsefî metinlerinden hareketle 18. yüzyıl -19. yüzyıl filozoflarının felsefî görüşlerini analiz eder.	1	0	0	0
Bilim felsefesinin konusunu ve problemlerini açıklar.	1	0	0	0
Algıyı etkileyen etkenleri açıklar.	1	0	0	0
Öğrenmeyi etkileyen etkenleri irdeler.	1	1	0	100
Günlük yaşamda kullanılan stresle başa çıkma davranışları ile savunma mekanizmalarını öğrenir.	1	0	0	0
Felsefe Grubu	S	D	Y	B%
Toplumsal çözülmeye neden olan etmenleri analiz eder.	2	0	0	0
Eğitimin toplumsal yaşamdaki önemini yorumlar.	1	1	0	100
Akıl yürütme yöntemlerini değerlendirir.	1	0	0	0
Kavram çeşitlerini sınıflandırır.	1	0	0	0
Mantık değişimlerini, önermeleri ve çıkarımları semboleştirir.	1	0	0	0
Din Kül. ve Ahl. Bil.	S	D	Y	B%
Ahret hayatının aşamalarını ayet ve hadislerle temellendirir.	1	1	0	100
İslam düşüncesinde tasavvufî düşüncenin oluşum sürecini değerlendirir.	1	1	0	100
Hinduizm'in doğuşunu ve gelişim sürecini özetler.	1	1	0	100
Alevilik-Bektaşilikteki temel kavram ve erkânları tanıtır.	1	0	0	0
Dini anlayış ve kültürümüzün oluşmasında etkili olan bazı şahsiyetleri tanıtır.	1	0	1	0
Kur'an'ı Kerim'de geçen bazı kavramları yorumlar.	1	1	0	100
Felsefe (Seçmeli)	S	D	Y	B%
Varlık felsefesinin konusunu ve problemlerini açıklar.	1	0	0	0
Düşünme ve akıl yürütmede dili doğru kullanmanın önemini açıklar.	1	0	0	0
Öğrenmeyi örneklandırarak açıklar.	1	0	0	0
Sosyolojinin bağımsız bir bilim haline gelişini kavrar.	1	0	0	0
Farklı toplumlardaki aile yapısı ile Türk aile yapısını karşılaştırır.	1	0	0	0
Çıkarımların geçerliliğini denetler.	1	0	0	0
Matematik	S	D	Y	B%
Matematik-2	S	D	Y	B%
Üslü ifadeleri içeren denklemleri çözer.	1	0	0	0
Birinci dereceden bir bilinmeyenli denklem ve eşitsizliklerin çözüm kümelerini bulur.	2	0	0	0
Mutlak değer içeren birinci dereceden bir bilinmeyenli denklem ve eşitsizliklerin çözüm kümelerini bulur.	1	0	0	0
Koşullu önermeyi ve iki yönlü koşullu önermeyi açıklar.	1	0	0	0
Bir polinomu çarpanlarına ayırır.	1	0	0	0
Polinomlarla toplama, çıkarma, çarpma ve bölme işlemlerini yapar.	1	0	0	0
Kümelerde birleşim, kesişim, fark, tümeleme işlemleri yardımıyla problemler çözer.	1	0	0	0
Fonksiyonlarla ilgili problemler çözer.	1	0	0	0
Fonksiyonlarda bileşke işlemeyle ilgili işlemler yapar.	1	0	0	0
İkinci dereceden bir bilinmeyenli denklemleri çözer.	1	0	0	0
İkinci dereceden bir değişkenli fonksiyonun grafiğini çizerek yorumlar.	2	0	0	0
n çeşit nesne ile oluşturulabilecek r li dizilişlerin (permütasyonların) kaç farklı şekilde yapılabileceğini hesaplar.	1	0	0	0

SINAV SONUÇ BELGESİ				TANIM AYT 1			
KIRKLARELİ / KIRKLARELİ MERKEZ / KIRKLARELİ ANADOLU İMAM HATİP LİSESİ				DERSLERE GÖRE BAŞARI ANALİZİ			

Öğrenci			Numara	Sınıf			
EBUBEKİR KAPLAN			257	12B			
Puan Türü	Puan	Genel Ort.	Dereceler				
			Snf	Kurum	İlçe	İl	Genel
SÖZ	▼ 159,998	179,480	11	17	17	17	1006
	Puanı Hesaplanan:		34	34	34	34	1410
SAY	▼ 146,643	220,560	13	31	31	31	1343
	Puanı Hesaplanan:		34	34	34	34	1410
EA	▼ 146,303	192,320	11	23	23	23	1240
	Puanı Hesaplanan:		34	34	34	34	1410
Katılımlar:			16	34	34	34	1420

Öğrenci No ile eşleşen TYT bilgileriniz kullanılmıştır.

Ders	Soru	Doğru	Yanlış	Net	Başarı %	Sınıf Ort.	Kurum Ort.	Genel Ort.
Türkçe	6	2	1	1,75	29	▲ 1,73	▲ 1,28	▲ 0,89
Edebiyat	18	1	1	0,75	4	▼ 2,50	▼ 1,78	▼ 1,97
Tarih-1	10	3	2	2,50	25	◆ 2,50	▲ 1,60	▲ 0,79
Coğrafya-1	6	2	0	2,00	33	▼ 2,03	▲ 1,18	▲ 0,88
Edebiyat-Sosyal-1	40	8	4	7,00	18	▼ 8,77	▲ 5,85	▲ 4,53
Tarih-2	11	3	2	2,50	23	▲ 1,17	▲ 0,77	▲ 0,28
Coğrafya-2	11	0	0	0,00	0	▼ 1,72	▼ 1,30	▼ 0,98
Felsefe	6	0	0	0,00	0	▼ 0,12	▼ 0,28	▼ 0,39
Felsefe Grubu	6	0	0	0,00	0	▼ 0,44	▼ 0,42	▼ 0,34
Din Kül. ve Ahl. Bil.	6	1	0	1,00	17	▲ 0,64	▲ 0,49	▲ 0,47
Felsefe (Seçmeli)	6	0	0	0,00	0	◆ 0,00	◆ 0,00	▼ 0,02
Sosyal-2	46	4	2	3,50	8	▼ 4,09	▲ 3,26	▲ 2,48
Matematik-2	40	1	2	0,50	1	▲ 0,23	▼ 1,85	▼ 8,67
Toplam:	286	32	23	26,25	9	▼ 33,90	▼ 39,65	▼ 64,17

Soru No	1234567890123456789012345678901234567890123456
Edebiyat-Sosyal-1	AaE Cb E eD B d E C
Cevap Anahtarı	B BACEDBCACCEDEBDBCCAEDBCCAEEAEABDCBCEBEBBCE
Sosyal-2	c CEE c A
Cevap Anahtarı	B EADBCEECADBBBEAAECCCAECCCBACBDEDCADDBECACEDBAA
Matematik	e B a
Cevap Anahtarı	B EACBEBACDEEABDBDCADDBAACBCBACACACDAEBCD

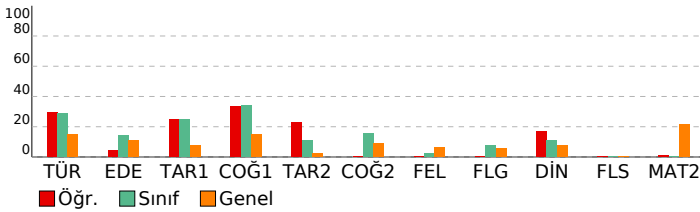

Edebiyat-Sosyal-1			
Türkçe	S	D	Y B%
SÖZCÜKTE VE SÖZ ÖBEKLERİNDE ANLAM	1	0	0
CÜMLENİN ANLAMI VE YORUMU	1	0	0
PARAGRAF YORUMU	1	0	0
Paragrafta Yardımcı Düşünceler	1	0	0
Paragrafta Ana Düşünce (Ana Fikir)	1	0	0
Paragraf İkiye Ayırma	1	0	0
Edebi Akımlar	0	0	0
1950-1980 Arasında Roman	1	0	0
Modernist Hikâye	0	1	0
Toplumcu Gerçekçi Hikâye	1	0	0
Millî Edebiyat Dönemi'nde Şiir ve Şairler	0	0	0
Edebiyat	S	D	Y B%
Söz Sanatları (Edebi Sanatlar)	1	0	0
Aşık Edebiyatı	2	0	0
Şiir (Nazım) / Şiirde Ahenk Ögeleri	2	0	0
İSLAMİYET ÖNCESİ VE GEÇİŞ DÖNEMİ TÜRK EDEBİYATI	1	0	0
Divan Edebiyatında Nesir	1	0	0
Divan Edebiyatı Nazım Biçimleri	2	0	0
Divan Şiirinin Temsilcileri	1	0	0
Tanzimat Dönemi Sanatçıları	1	0	1
Servetifunun Dönemi Sanatçıları	1	1	0
Millî Edebiyat Dönemi'nde Şiir ve Şairler	2	0	0
Toplumcu Gerçekçi Hikâye	1	0	0
Modernist Hikâye	1	0	0
1950-1980 Arasında Roman	1	0	0
Edebi Akımlar	1	0	0
Paragraf İkiye Ayırma	0	0	0
Paragrafta Ana Düşünce (Ana Fikir)	0	0	0
Paragrafta Yardımcı Düşünceler	0	0	0
PARAGRAF YORUMU	0	0	0
CÜMLENİN ANLAMI VE YORUMU	0	0	0
SÖZCÜKTE VE SÖZ ÖBEKLERİNDE ANLAM	0	0	0
Tarih-1	S	D	Y B%
Orta Çağ'da tarım ve ticaretin yaygın ekonomik faaliyetler olduklarını örneklerle açıklar.	1	0	1
Türklerin Abbasi Devleti'ndeki askerî ve siyasi gelişmelerde oynadıkları rolleri açıklar.	1	0	0
Hz. Muhammed (s.a.v.) ve Dört Halife Dönemi'nde Müslümanların Arap Yarımadası ve çevresinde siyasi hâkimiyetini elde etmelerini açıklar.	1	1	0
Osmanlı devlet idaresinin ilmiye, kalemiye ve seyyfiye sınıflarının birlikteliğine dayalı yapısını analiz eder.	1	0	0
Devletleşme Sürecinde Savaşçılar ve Askerler	1	1	0
Değişen Dünya Dengeleri Karşısında Osmanlı Siyaseti	1	1	0
Osmanlı Devleti'nde modern ordu teşkilatı ve yurttaş askerliğine yönelik düzenlemelerin siyasi ve sosyal boyutlarını açıklar.	1	0	0
I. Dünya Savaşı'nın sonuçlarını Osmanlı Devleti ve Batılı devletler açısından değerlendirir.	2	1	0
İki dünya savaşı arasındaki dönemde dünyada meydana gelen siyasi ve ekonomik gelişmeleri kavrar.	1	0	0
Coğrafya-1	S	D	Y B%
Madde döngüleri ve enerji akışını ekosistemin devamlılığı açısından analiz eder.	1	0	0
Kitaların ve okyanusların konumsal önemindeki değişimi örneklerle açıklar.	1	1	0
Şehirlerin Etki Alanları	1	0	0
Türkiye'nin içinde yer aldığı jeopolitik bölgelerle olan ilişkisini açıklar.	1	0	0
Şehirleşme, göç ve sanayileşme ilişkisini toplumsal etkileri açısından yorumlar.	1	1	0
İlk kültür merkezlerinin ortaya çıkışı, yayılışı ve dağılımlarını belirleyen faktörleri açıklar.	1	0	0
Sosyal-2	S	D	Y B%
Tarih-2	S	D	Y B%
Tarih ve Zaman	1	0	1
İlk Çağ'daki belli başlı medeniyet havzalarını tanıtır.	1	0	0
Türklerin Asya'da tarih sahnesine çıktıkları ve yaşadıkları alanlar ile başlıca kültür çevrelerini tanıtır.	1	0	0
Anadolu'daki ilk Türk siyasi teşekküllerinin birbirleriyle ve çevre devletlerle olan ilişkilerini uzlaşma ve çatışma bağlamında açıklar.	1	0	0
Timar sisteminin özelliklerini siyasi, sosyal ve ekonomik açılarından değerlendirir.	1	1	0
Lonca Teşkilatının Osmanlı ekonomik sistemi ve toplum yapısındaki yerini analiz eder.	1	1	0
1700-1774 yılları arasındaki süreçte Osmanlı Devleti'nin diğer devletlerle yürüttüğü rekabeti ve bu rekabette uyguladığı politikaları açıklar.	1	1	0
Osmanlı Devleti'nin siyasi varlığına yönelik iç ve dış tehditleri analiz eder.	1	0	0
Kuvayımilliye hareketinin oluşumundan Büyük Millet Meclisinin açılışına kadar olan süreçte meydana gelen gelişmeleri açıklar.	1	0	1
Mustafa Kemal'in Birinci Dünya Savaşı'na kadarki eğitim ve askerlik hayatını içinde bulunduğu toplumun siyasi, sosyal ve kültürel durumunu tanıtır.	1	0	0
Atatürk Dönemi'nde Türkiye Cumhuriyeti'nin iç politikasındaki önemli gelişmeleri açıklar.	1	0	0
Coğrafya-2	S	D	Y B%
Ekosistemler ve Madde Döngüleri	1	0	0
Ekstrem Doğa Olayları	1	0	0
Küresel İklim Değişimi	1	0	0
Ülkelerin Nüfus Politikaları	1	0	0
Türkiye'de Tarım	1	0	0
Türkiye'de Madenler	1	0	0
Küresel Turizm	1	0	0
Uluslararası Örgütler	1	0	0
Kültür Bölgelerinin Oluşumu	1	0	0
Ulaşım Sistemlerinin Yerleşme ve Ekonomik Faaliyetlere Etkileri	1	0	0
Doğal Kaynak Kullanımının Çevresel Etkileri	1	0	0
Felsefe	S	D	Y B%
Felsefi düşüncenin özelliklerini açıklar.	1	0	0
Örnek felsefi metinlerinden hareketle 18. yüzyıl -19. yüzyıl filozoflarının felsefi görüşlerini analiz eder.	1	0	0
Bilim felsefesinin konusunu ve problemlerini açıklar.	1	0	0
Algıyı etkileyen etkenleri açıklar.	1	0	0
Öğrenmeyi etkileyen etkenleri irdeler.	1	0	0
Günlük yaşamda kullanılan stresle başa çıkma davranışları ile savunma mekanizmalarını öğrenir.	1	0	0
Mantık değişmezlerini, önermeleri ve çıkarımları sembolleştirir.	0	0	0
Kavram çeşitlerini sınıflandırır.	0	0	0
Akil yürütme yöntemlerini değerlendirir.	0	0	0
Eğitimin toplumsal yaşamdaki önemini yorumlar.	0	0	0
Toplumsal çözülmeye neden olan etmenleri analiz eder.	0	0	0
Felsefe Grubu	S	D	Y B%
Toplumsal çözülmeye neden olan etmenleri analiz eder.	2	0	0
Eğitimin toplumsal yaşamdaki önemini yorumlar.	1	0	0
Akil yürütme yöntemlerini değerlendirir.	1	0	0
Kavram çeşitlerini sınıflandırır.	1	0	0
Mantık değişmezlerini, önermeleri ve çıkarımları sembolleştirir.	1	0	0
Günlük yaşamda kullanılan stresle başa çıkma davranışları ile savunma mekanizmalarını öğrenir.	0	0	0
Öğrenmeyi etkileyen etkenleri irdeler.	0	0	0
Algıyı etkileyen etkenleri açıklar.	0	0	0
Bilim felsefesinin konusunu ve problemlerini açıklar.	0	0	0
Örnek felsefi metinlerinden hareketle 18. yüzyıl -19. yüzyıl filozoflarının felsefi görüşlerini analiz eder.	0	0	0
Felsefi düşüncenin özelliklerini açıklar.	0	0	0
Din Kül. ve Ahl. Bil.	S	D	Y B%
Ahret hayatının aşamalarını ayet ve hadislerle temellendirir.	1	1	0
İslam düşüncesinde tasavvufi düşüncenin oluşum sürecini değerlendirir.	1	0	0
Hinduizm'in doğuşunu ve gelişim sürecini özetler.	1	0	0
Alevilik-Bektaşilikteki temel kavram ve erkânları tanıtır.	1	0	0
Dini anlayış ve kültürümüzün oluşmasında etkili olan bazı şahsiyetleri tanıtır.	1	0	0

SINAV SONUÇ BELGESİ							
KIRKLARELİ / KIRKLARELİ MERKEZ / KIRKLARELİ ANADOLU İMAM HATİP LİSESİ							
Öğrenci				Numara		Sınıf	
EMRE ÇAPKU				289		12B	
Puan Türü	Puan	Genel Ort.	Dereceler				
			Snf	Kurum	İlçe	İl	Genel
SÖZ	▼ 129,730	179,480	15	33	33	33	1350
	Puanı Hesaplanan:			34	34	34	1410
SAY	▼ 142,740	220,560	14	32	32	32	1362
	Puanı Hesaplanan:			34	34	34	1410
EA	▼ 117,398	192,320	16	34	34	34	1399
	Puanı Hesaplanan:			34	34	34	1410
Katılımlar:			16	34	34	34	1420

Öğrenci No ile eşleşen TYT bilgileriniz kullanılmıştır.

Ders	Soru	Doğru	Yanlış	Net	Başarı %	Sınıf Ort.	Kurum Ort.	Genel Ort.
Türkçe	6	0	5	-1,25	-21	▼ 1,73	▼ 1,28	▼ 0,89
Edebiyat	18	2	11	-0,75	-4	▼ 2,50	▼ 1,78	▼ 1,97
Tarih-1	10	3	6	1,50	15	▼ 2,50	▼ 1,60	▲ 0,79
Coğrafya-1	6	0	2	-0,50	-8	▼ 2,03	▼ 1,18	▼ 0,88
Edebiyat-Sosyal-1	40	5	24	-1,00	-3	▼ 8,77	▼ 5,85	▼ 4,53
Tarih-2	11	2	5	0,75	7	▼ 1,17	▼ 0,77	▲ 0,28
Coğrafya-2	11	3	6	1,50	14	▼ 1,72	▲ 1,30	▲ 0,98
Felsefe	6	0	0	0,00	0	▼ 0,12	▼ 0,28	▼ 0,39
Felsefe Grubu	6	0	0	0,00	0	▼ 0,44	▼ 0,42	▼ 0,34
Din Kül. ve Ahl. Bil.	6	0	0	0,00	0	▼ 0,64	▼ 0,49	▼ 0,47
Felsefe (Seçmeli)	6	0	0	0,00	0	▲ 0,00	▲ 0,00	▼ 0,02
Sosyal-2	46	5	11	2,25	5	▼ 4,09	▼ 3,26	▼ 2,48
Toplam:	286	27	51	14,25	5	▼ 33,90	▼ 39,65	▼ 64,17

Soru No	1234567890123456789012345678901234567890123456
Edebiyat-Sosyal-1	cbdae cA ecB dbe ad b cdbE bDaecbDa e
Cevap Anahtarı	A EACCBDEACCBDECCACBDECBCEBCDBAEDECBEB
Sosyal-2	ec d b DAbEdbdacdAE
Cevap Anahtarı	A BADCEECBDAEEACCEDAAEBBACDEDBCBACCCACEBDDAABDEC

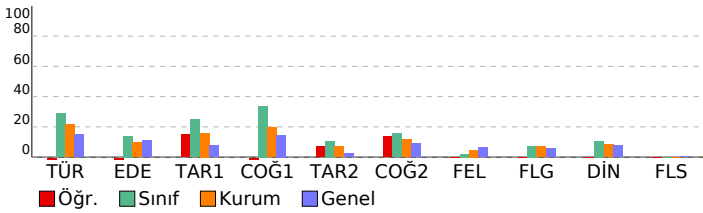

TANIM AYT 1

P LİSESİ					DERSLERE GÖRE BAŞARI ANALİZİ				
Edebiyat-Sosyal-1									
Türkçe	S	D	Y	B%					
SÖZCÜKTE VE SÖZ ÖBEKLERİNDE ANLAM	1	0	1	0					
CÜMLENİN ANLAMI VE YORUMU	1	0	1	0					
PARAGRAF YORUMU	1	0	1	0					
Paragrafa Yardımcı Düşünceler	1	0	1	0					
Paragrafa Ana Düşünce (Ana Fikir)	1	0	1	0					
Paragraf İkiye Ayırma	1	0	0	0					
Edebiyat	S	D	Y	B%					
Söz Sanatları (Edebi Sanatlar)	1	0	1	0					
Aşık Edebiyatı	2	1	1	50					
Şiir (Nazım) / Şiirde Ahenk Ögeleri	2	0	1	0					
İSLAMİYET ÖNCESİ VE GEÇİŞ DÖNEMİ TÜRK EDEBİYATI	1	1	0	100					
Divan Edebiyatında Nesir	1	0	0	0					
Divan Edebiyatı Nazım Biçimleri	2	0	2	0					
Divan Şiirinin Temsilcileri	1	0	1	0					
Tanzimat Dönemi Sanatçıları	1	0	0	0					
Servetifunun Dönemi Sanatçıları	1	0	1	0					
Millî Edebiyat Dönemi'nde Şiir ve Şairler	2	0	1	0					
Toplumcu Gerçekçi Hikâye	1	0	1	0					
Modernist Hikâye	1	0	0	0					
1950-1980 Arasında Roman	1	0	1	0					
Edebi Akımlar	1	0	1	0					
Tarih-1	S	D	Y	B%					
Orta Çağ'da tarım ve ticaretin yaygın ekonomik faaliyetler olduklarını örneklerle açıklar.	1	0	1	0					
Türklerin Abbasi Devleti'ndeki askerî ve siyasi gelişmelerde oynadıkları rolleri açıklar.	1	0	1	0					
Hız, Muhammed (s.a.v.) ve Dört Halife Dönemi'nde Müslümanların Arap Yarımadası ve çevresinde siyasi hâkimiyetini elde etmelerini açıklar.	1	0	0	0					
Osmanlı devlet idaresinin ilmiye, kalemiye ve seyfiye sınıflarının birlikteliğine dayalı yapısını analiz eder.	1	0	1	0					
Devletleşme Sürecinde Savaşçılar ve Askerler	1	1	0	100					
Değişen Dünya Dengeleri Karşısında Osmanlı Siyaseti	1	0	1	0					
Osmanlı Devleti'nde modern ordu teşkilatı ve yurttaş askerliğine yönelik düzenlemelerin siyasi ve sosyal boyutlarını açıklar.	1	0	1	0					
I. Dünya Savaşı'nın sonuçlarını Osmanlı Devleti ve Batılı devletler açısından değerlendirir.	2	0	2	0					
İki dünya savaşı arasındaki dönemde dünyada meydana gelen siyasi ve ekonomik gelişmeleri kavrar.	1	1	0	100					
Coğrafya-1	S	D	Y	B%					
Madde döngüleri ve enerji akışını ekosistemin devamlılığı açısından analiz eder.	1	0	1	0					
Kıtaların ve okyanusların konumsal önemindeki değişimi örneklerle açıklar.	1	0	0	0					
Şehirlerin Etki Alanları	1	0	1	0					
Türkiye'nin içinde yer aldığı jeopolitik bölgelerle olan ilişkisini açıklar.	1	0	0	0					
Şehirleşme, göç ve sanayileşme ilişkisini toplumsal etkileri açısından yorumlar.	1	0	0	0					
İlk kültür merkezlerinin ortaya çıkışı, yayılışı ve dağılımlarını belirleyen faktörleri açıklar.	1	0	0	0					
Sosyal-2	S	D	Y	B%					
Tarih-2	S	D	Y	B%					
Tarih ve Zaman	1	0	1	0					
İlk Çağ'daki belli başlı medeniyet havzalarını tanıtır.	1	0	1	0					
Türklerin Asya'da tarih sahnesine çıktıkları ve yaşadıkları alanlar ile başlıca kültür çevrelerini tanıtır.	1	0	0	0					
Anadolu'daki ilk Türk siyasi teşekküllerinin birbirleriyle ve çevre devletlerle olan ilişkilerini uzlaşma ve çatışma bağı açısından değerlendirir.	1	0	1	0					
Timar sisteminin özelliklerini siyasi, sosyal ve ekonomik açılarından değerlendirir.	1	0	0	0					
Lonca Teşkilatının Osmanlı ekonomik sistemi ve toplum yapısındaki yerini analiz eder.	1	0	1	0					
1700-1774 yılları arasındaki süreçte Osmanlı Devleti'nin diğer devletlerle yürüttüğü rekabeti ve bu rekabette uyguladığı politikaları analiz eder.	1	0	0	0					
Osmanlı Devleti'nin siyasi varlığına yönelik iç ve dış tehditleri analiz eder.	1	0	0	0					
Kuvayimilliyeh hareketinin oluşumundan Büyük Millet Meclisinin açılışına kadar olan süreçte meydana gelen gelişmeleri analiz eder.	1	1	0	100					
Mustafa Kemal'in Birinci Dünya Savaşı'na kadarki eğitim ve askerlik hayatını içinde bulunduğu toplumun siyasi, sosyal ve ekonomik durumunu analiz eder.	1	1	0	100					
Atatürk Dönemi'nde Türkiye Cumhuriyeti'nin iç politikasındaki önemli gelişmeleri açıklar.	1	0	1	0					
Coğrafya-2	S	D	Y	B%					
Ekosistemler ve Madde Döngüleri	1	1	0	100					
Ekstrem Doğa Olayları	1	0	1	0					
Küresel İklim Değişimi	1	0	1	0					
Ülkelerin Nüfus Politikaları	1	0	1	0					
Türkiye'de Tarım	1	0	1	0					
Türkiye'de Madenler	1	0	1	0					
Küresel Turizm	1	0	1	0					
Uluslararası Örgütler	1	1	0	100					
Kültür Bölgelerinin Oluşumu	1	1	0	100					
Ulaşım Sistemlerinin Yerleşme ve Ekonomik Faaliyetlere Etkileri	1	0	0	0					
Doğal Kaynak Kullanımının Çevresel Etkileri	1	0	0	0					
Felsefe	S	D	Y	B%					
Felsefi düşüncenin özelliklerini açıklar.	1	0	0	0					
Örnek felsefi metinlerinden hareketle 18. yüzyıl -19. yüzyıl filozoflarının felsefi görüşlerini analiz eder.	1	0	0	0					
Bilim felsefesinin konusunu ve problemlerini açıklar.	1	0	0	0					
Algıyı etkileyen etkenleri açıklar.	1	0	0	0					
Öğrenmeyi etkileyen etkenleri irdeler.	1	0	0	0					
Günlük yaşamda kullanılan stresle başa çıkma davranışları ile savunma mekanizmalarını öğrenir.	1	0	0	0					
Felsefe Grubu	S	D	Y	B%					
Toplumsal çözülmeye neden olan etmenleri analiz eder.	2	0	0	0					
Eğitimin toplumsal yaşamdaki önemini yorumlar.	1	0	0	0					
Akil yürütme yöntemlerini değerlendirir.	1	0	0	0					
Kavram çeşitlerini sınıflandırır.	1	0	0	0					
Mantık değişmezlerini, önermeleri ve çıkarımları sembolleştirir.	1	0	0	0					
Din Kül. ve Ahl. Bil.	S	D	Y	B%					
Ahret hayatının aşamalarını ayet ve hadislerle temellendirir.	1	0	0	0					
İslam düşüncesinde tasavvufi düşüncenin oluşum sürecini değerlendirir.	1	0	0	0					
Hinduizm'in doğuşunu ve gelişim sürecini özetler.	1	0	0	0					
Alevilik-Bektaşilikteki temel kavram ve erkânları tanıtır.	1	0	0	0					
Dini anlayış ve kültürümüzün oluşmasında etkili olan bazı şahsiyetleri tanıtır.	1	0	0	0					
Kur'an'ı Kerim'de geçen bazı kavramları yorumlar.	1	0	0	0					
Felsefe (Seçmeli)	S	D	Y	B%					
Varlık felsefesinin konusunu ve problemlerini açıklar.	1	0	0	0					
Düşünme ve akıl yürütmeye dili doğru kullanmanın önemini açıklar.	1	0	0	0					
Öğrenmeyi örneklerle açıklar.	1	0	0	0					
Sosyolojinin bağımsız bir bilim haline gelişini kavrar.	1	0	0	0					
Farklı toplumlardaki aile yapısı ile Türk aile yapısını karşılaştırır.	1	0	0	0					
Çıkarımların geçerliliğini denetler.	1	0	0	0					

SINAV SONUÇ BELGESİ				TANIM AYT 1			
KIRKLARELİ / KIRKLARELİ MERKEZ / KIRKLARELİ ANADOLU İMAM HATİP LİSESİ				DERSLERE GÖRE BAŞARI ANALİZİ			

Öğrenci			Numara	Sınıf			
ENES GÜNAL			286	12B			
Puan Türü	Puan	Genel Ort.	Dereceler				
			Snf	Kurum	İlçe	İl	Genel
SÖZ	▼ 178,000	179,480	8	12	12	12	661
	Puanı Hesaplanan:		34	34	34	34	1410
SAY	▼ 142,458	220,560	15	33	33	33	1365
	Puanı Hesaplanan:		34	34	34	34	1410
EA	▼ 141,540	192,320	13	27	27	27	1275
	Puanı Hesaplanan:		34	34	34	34	1410
Katılımlar:			16	34	34	34	1420

İsminiz ile eşleşen TYT bilgileriniz kullanılmıştır.

Ders	Soru	Doğru	Yanlış	Net	Başarı %	Sınıf Ort.	Kurum Ort.	Genel Ort.
Türkçe	6	1	1	0,75	13	▼ 1,73	▼ 1,28	▼ 0,89
Edebiyat	18	3	12	0,00	0	▼ 2,50	▼ 1,78	▼ 1,97
Tarih-1	10	5	5	3,75	38	▲ 2,50	▲ 1,60	▲ 0,79
Coğrafya-1	6	3	3	2,25	38	▲ 2,03	▲ 1,18	▲ 0,88
Edebiyat-Sosyal-1	40	12	21	6,75	17	▼ 8,77	▲ 5,85	▲ 4,53
Tarih-2	11	4	6	2,50	23	▲ 1,17	▲ 0,77	▲ 0,28
Coğrafya-2	11	7	3	6,25	57	▲ 1,72	▲ 1,30	▲ 0,98
Felsefe	6	1	5	-0,25	-4	▼ 0,12	▼ 0,28	▼ 0,39
Felsefe Grubu	6	3	3	2,25	38	▲ 0,44	▲ 0,42	▲ 0,34
Din Kül. ve Ahl. Bil.	6	1	5	-0,25	-4	▼ 0,64	▼ 0,49	▼ 0,47
Felsefe (Seçmeli)	6	0	0	0,00	0	◆ 0,00	◆ 0,00	▼ 0,02
Sosyal-2	46	16	22	10,50	23	▲ 4,09	▲ 3,26	▲ 2,48
Matematik-2	40	0	1	-0,25	-1	▼ 0,23	▼ 1,85	▼ 8,67
Toplam:	286	44	54	30,50	11	▼ 33,90	▼ 39,65	▼ 64,17

Soru No	1234567890123456789012345678901234567890123456
Edebiyat-Sosyal-1	a C edaDaaCb DaebcaDEEcBcaBceaaBCE
Cevap Anahtarı	B BACEDBCACCEDEBDBCCAEDBCCAEDDEABDCBECBEBBCE
Sosyal-2	EAcBCaaab cBB AbbECCAbdbCebeecDCAabdddA
Cevap Anahtarı	B EADBCECEDABBBEAADECCAECCECCBACBDEDCADDBECACEDBAA
Matematik	e
Cevap Anahtarı	B EACBEBACDEEABDBBDCADDBAACBCBACACACDAEBCD

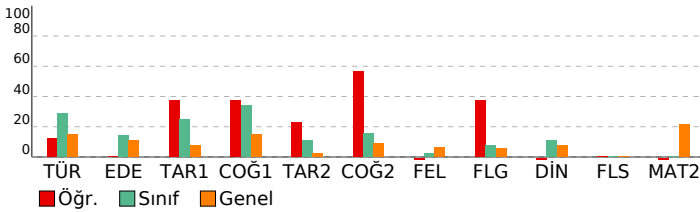

Edebiyat-Sosyal-1			
Türkçe	S	D	Y B%
SÖZCÜKTE VE SÖZ ÖBEKLERİNDE ANLAM	1	0	0
CÜMLENİN ANLAMI VE YORUMU	1	0	0
PARAGRAF YORUMU	1	0	0
Paragrafta Yardımcı Düşünceler	1	0	0
Paragrafta Ana Düşünce (Ana Fikir)	1	0	0
Paragraf İkiye Ayırma	1	0	0
Edebi Akımlar	0	1	0
1950-1980 Arasında Roman	0	0	0
Modernist Hikâye	1	0	0
Toplumcu Gerçekçi Hikâye	0	0	0
Millî Edebiyat Dönemi'nde Şiir ve Şairler	0	0	0
Edebiyat	S	D	Y B%
Söz Sanatları (Edebi Sanatlar)	1	0	0
Aşık Edebiyatı	2	0	2
Şiir (Nazım) / Şiirde Ahenk Ögeleri	2	1	50
İSLAMİYET ÖNCESİ VE GEÇİŞ DÖNEMİ TÜRK EDEBİYATI	1	0	1
Divan Edebiyatında Nesir	1	1	0
Divan Edebiyatı Nazım Biçimleri	2	0	2
Divan Şiirinin Temsilcileri	1	0	1
Tanzimat Dönemi Sanatçıları	1	0	0
Servetifunun Dönemi Sanatçıları	1	0	0
Millî Edebiyat Dönemi'nde Şiir ve Şairler	2	0	0
Toplumcu Gerçekçi Hikâye	1	0	0
Modernist Hikâye	1	0	0
1950-1980 Arasında Roman	1	0	0
Edebi Akımlar	1	0	0
Paragraf İkiye Ayırma	1	0	0
Paragrafta Ana Düşünce (Ana Fikir)	0	1	0
Paragrafta Yardımcı Düşünceler	0	1	0
PARAGRAF YORUMU	0	1	0
CÜMLENİN ANLAMI VE YORUMU	0	1	0
SÖZCÜKTE VE SÖZ ÖBEKLERİNDE ANLAM	0	1	0
Tarih-1	S	D	Y B%
Orta Çağ'da tarım ve ticaretin yaygın ekonomik faaliyetler olduklarını örneklerle açıklar.	1	0	1
Türklerin Abbasi Devleti'ndeki askeri ve siyasi gelişmelerde oynadıkları rolleri açıklar.	1	0	1
Hz. Muhammed (s.a.v.) ve Dört Halife Dönemi'nde Müslümanların Arap Yarımadası ve çevresinde siyasi hâkimiyetini kurduğunu açıklar.	1	1	0
Devletleşme Sürecinde Savaşçılar ve Askerler	1	0	1
Değişen Dünya Dengeleri Karşısında Osmanlı Siyaseti	1	1	0
Osmanlı Devleti'nde modern ordu teşkilatı ve yurttaş askerliğine yönelik düzenlemelerin siyasi ve sosyal boyutlarını açıklar.	1	0	1
I. Dünya Savaşı'nın sonuçlarını Osmanlı Devleti ve Batılı devletler açısından değerlendirir.	2	0	100
İki dünya savaşı arasındaki dönemde dünyada meydana gelen siyasi ve ekonomik gelişmeleri kavrar.	1	1	0
Coğrafya-1	S	D	Y B%
Madde döngüleri ve enerji akışını ekosistemin devamlılığı açısından analiz eder.	1	1	0
Kitaların ve okyanusların konumsal önemindeki değişimi örneklerle açıklar.	1	1	0
Şehirlerin Etki Alanları	1	1	0
Türkiye'nin içinde yer aldığı jeopolitik bölgelerle olan ilişkisini açıklar.	1	0	1
Şehirleşme, göç ve sanayileşme ilişkisini toplumsal etkileri açısından yorumlar.	1	0	1
İlk kültür merkezlerinin ortaya çıkışı, yayılışı ve dağılımlarını belirleyen faktörleri açıklar.	1	0	1
Sosyal-2	S	D	Y B%
Tarih-2	S	D	Y B%
Tarih ve Zaman	1	0	1
İlk Çağ'daki belli başlı medeniyet havzalarını tanıtır.	1	0	0
Türklerin Asya'da tarih sahnesine çıktıkları ve yaşadıkları alanlar ile başlıca kültür çevrelerini tanıtır.	1	0	1
Anadolu'daki ilk Türk siyasi teşekküllerinin birbirleriyle ve çevre devletlerle olan ilişkilerini uzlaşma ve çatışma bağlamında açıklar.	1	0	1
Timar sisteminin özelliklerini siyasi, sosyal ve ekonomik açılarından değerlendirir.	1	0	1
Lonca Teşkilatının Osmanlı ekonomik sistemi ve toplum yapısındaki yerini analiz eder.	1	0	1
1700-1774 yılları arasındaki süreçte Osmanlı Devleti'nin diğer devletlerle yürüttüğü rekabeti ve bu rekabette uyguladığı politikaları açıklar.	1	1	0
Osmanlı Devleti'nin siyasi varlığına yönelik iç ve dış tehditleri analiz eder.	1	1	0
Kuvayımilliye hareketinin oluşumundan Büyük Millet Meclisinin açılışına kadar olan süreçte meydana gelen gelişmeleri açıklar.	1	0	1
Mustafa Kemal'in Birinci Dünya Savaşı'na kadarki eğitim ve askerlik hayatını içinde bulunduğu toplumun siyasi, sosyal ve kültürel durumunu açıklar.	1	1	0
Atatürk Dönemi'nde Türkiye Cumhuriyeti'nin iç politikasındaki önemli gelişmeleri açıklar.	1	1	0
Coğrafya-2	S	D	Y B%
Ekosistemler ve Madde Döngüleri	1	0	1
Ekstrem Doğa Olayları	1	1	0
Küresel İklim Değişimi	1	1	0
Ülkelerin Nüfus Politikaları	1	1	0
Türkiye'de Tarım	1	1	0
Türkiye'de Madenler	1	0	1
Küresel Turizm	1	0	1
Uluslararası Örgütler	1	1	0
Kültür Bölgesinin Oluşumu	1	0	0
Ulaşım Sistemlerinin Yerleşme ve Ekonomik Faaliyetlere Etkileri	1	1	0
Doğal Kaynak Kullanımının Çevresel Etkileri	1	1	0
Felsefe	S	D	Y B%
Felsefi düşüncenin özelliklerini açıklar.	1	0	0
Örnek felsefi metinlerinden hareketle 18. yüzyıl -19. yüzyıl filozoflarının felsefi görüşlerini analiz eder.	1	0	0
Bilim felsefesinin konusunu ve problemlerini açıklar.	1	0	0
Algıyı etkileyen etkenleri açıklar.	1	0	0
Öğrenmeyi etkileyen etkenleri irdeler.	1	0	0
Günlük yaşamda kullanılan stresle başa çıkma davranışları ile savunma mekanizmalarını öğrenir.	1	0	0
Mantık değişmezlerini, önermeleri ve çıkarımları sembolleştirir.	0	1	0
Kavram çeşitlerini sınıflandırır.	0	1	0
Akil yürütme yöntemlerini değerlendirir.	1	0	0
Eğitimin toplumsal yaşamdaki önemini yorumlar.	0	1	0
Toplumsal çözülmeye neden olan etmenleri analiz eder.	0	2	0
Felsefe Grubu	S	D	Y B%
Toplumsal çözülmeye neden olan etmenleri analiz eder.	2	0	0
Eğitimin toplumsal yaşamdaki önemini yorumlar.	1	0	0
Akil yürütme yöntemlerini değerlendirir.	1	0	0
Kavram çeşitlerini sınıflandırır.	1	0	0
Mantık değişmezlerini, önermeleri ve çıkarımları sembolleştirir.	1	0	0
Günlük yaşamda kullanılan stresle başa çıkma davranışları ile savunma mekanizmalarını öğrenir.	0	1	0
Öğrenmeyi etkileyen etkenleri irdeler.	0	1	0
Algıyı etkileyen etkenleri açıklar.	0	1	0
Bilim felsefesinin konusunu ve problemlerini açıklar.	1	0	0
Örnek felsefi metinlerinden hareketle 18. yüzyıl -19. yüzyıl filozoflarının felsefi görüşlerini analiz eder.	1	0	0
Felsefi düşüncenin özelliklerini açıklar.	1	0	0
Din Kül. ve Ahl. Bil.	S	D	Y B%
Ahret hayatının aşamalarını ayet ve hadislerle temellendirir.	1	1	0
İslam düşüncesinde tasavvufi düşüncenin oluşum sürecini değerlendirir.	1	0	1
Hinduizm'in doğuşunu ve gelişim sürecini özetler.	1	0	1
Alevilik-Bektaşilikteki temel kavram ve erkânları tanıtır.	1	0	1
Dini anlayış ve kültürümüzün oluşmasında etkili olan bazı şahsiyetleri tanıtır.	1	0	1

SINAV SONUÇ BELGESİ							
KIRKLARELİ / KIRKLARELİ MERKEZ / KIRKLARELİ ANADOLU İMAM HATİP LİSESİ							
Öğrenci				Numara		Sınıf	
HİLMİ GÜNAY				258		12B	
Puan Türü	Puan	Genel Ort.	Dereceler				
			Snf	Kurum	İlçe	İl	Genel
SÖZ	▲ 199,738	179,480	3	6	6	6	336
Puanı Hesaplanan:			34	34	34	34	1410
SAY	▼ 160,655	220,560	3	17	17	17	1208
Puanı Hesaplanan:			34	34	34	34	1410
EA	▼ 174,878	192,320	4	10	10	10	867
Puanı Hesaplanan:			34	34	34	34	1410
Katılımlar:			16	34	34	34	1420

Öğrenci No ile eşleşen TYT bilgileriniz kullanılmıştır.

Ders	Soru	Doğru	Yanlış	Net	Başarı %	Sınıf Ort.	Kurum Ort.	Genel Ort.
Türkçe	6	3	2	2,50	42	▲ 1,73	▲ 1,28	▲ 0,89
Edebiyat	18	6	3	5,25	29	▲ 2,50	▲ 1,78	▲ 1,97
Tarih-1	10	3	5	1,75	18	▼ 2,50	▲ 1,60	▲ 0,79
Coğrafya-1	6	3	3	2,25	38	▲ 2,03	▲ 1,18	▲ 0,88
Edebiyat-Sosyal-1	40	15	13	11,75	29	▲ 8,77	▲ 5,85	▲ 4,53
Tarih-2	11	5	2	4,50	41	▲ 1,17	▲ 0,77	▲ 0,28
Coğrafya-2	11	3	2	2,50	23	▲ 1,72	▲ 1,30	▲ 0,98
Felsefe	6	0	0	0,00	0	▼ 0,12	▼ 0,28	▼ 0,39
Felsefe Grubu	6	0	0	0,00	0	▼ 0,44	▼ 0,42	▼ 0,34
Din Kül. ve Ahl. Bil.	6	0	0	0,00	0	▼ 0,64	▼ 0,49	▼ 0,47
Felsefe (Seçmeli)	6	0	0	0,00	0	◆ 0,00	◆ 0,00	▼ 0,02
Sosyal-2	46	8	4	7,00	15	▲ 4,09	▲ 3,26	▲ 2,48
Toplam:	286	55	33	46,75	16	▲ 33,90	▲ 39,65	▼ 64,17

Soru No	1234567890123456789012345678901234567890123456
---------	--

Edebiyat-Sosyal-1	cACC b eC B CAa DeD d B DedEbbeBBEa
Cevap Anahtarı	A EACCbDEACCbDECCACBDEcABCEBCDBAEDECBEB

Sosyal-2	cA CE eAE c DdA B
Cevap Anahtarı	A BADCEECBDAEEACCEDAEEBACDEDBcABCCcACEBDDAABDEC

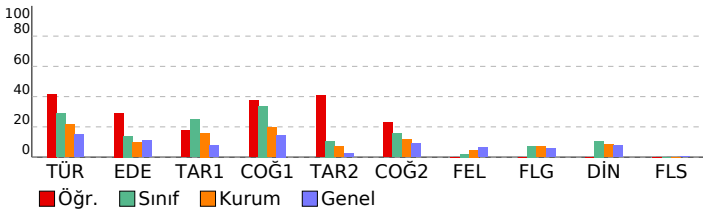

TANIM AYT 1

P LİSESİ		DERSLERE GÖRE BAŞARI ANALİZİ	
Edebiyat-Sosyal-1			
Türkçe		S	D Y B%
SÖZCÜKTE VE SÖZ ÖBEKLERİNDE ANLAM		1	0 1 0
CÜMLENİN ANLAMI VE YORUMU		1	1 0 100
PARAGRAF YORUMU		1	1 0 100
Paragrafa Yardımcı Düşünceler		1	1 0 100
Paragrafa Ana Düşünce (Ana Fikir)		1	0 0 0
Paragraf İkiye Ayırma		1	0 1 0
Edebiyat		S	D Y B%
Söz Sanatları (Edebi Sanatlar)		1	0 0 0
Aşık Edebiyatı		2	0 0 0
Şiir (Nazım) / Şiirde Ahenk Öğeleri		2	1 1 50
İSLAMİYET ÖNCESİ VE GEÇİŞ DÖNEMİ TÜRK EDEBİYATI		1	1 0 100
Divan Edebiyatında Nesir		1	0 0 0
Divan Edebiyatı Nazım Biçimleri		2	1 0 50
Divan Şiirinin Temsilcileri		1	0 0 0
Tanzimat Dönemi Sanatçıları		1	1 0 100
Servetifunun Dönemi Sanatçıları		1	0 1 0
Millî Edebiyat Dönemi'nde Şiir ve Şairler		2	1 0 50
Toplumcu Gerçekçi Hikâye		1	1 0 100
Modernist Hikâye		1	0 1 0
1950-1980 Arasında Roman		1	0 0 0
Edebi Akımlar		1	0 0 0
Tarih-1		S	D Y B%
Orta Çağ'da tarım ve ticaretin yaygın ekonomik faaliyetler olduklarını örneklerle açıklar.		1	0 1 0
Türklerin Abbasi Devleti'ndeki askerî ve siyasi gelişmelerde oynadıkları rolleri açıklar.		1	0 0 0
Hız, Muhammed (s.a.v.) ve Dört Halife Dönemi'nde Müslümanların Arap Yarımadası ve çevresinde siyasi hâkimiyetini elde etmelerini açıklar.		1	1 0 100
Osmanlı devlet idaresinin ilmiye, kalemiye ve seyfiye sınıflarının birlikteliğine dayalı yapısını analiz eder.		1	0 0 0
Devletleşme Sürecinde Savaşçılar ve Askerler		1	1 0 100
Değişen Dünya Dengeleri Karşısında Osmanlı Siyaseti		1	0 1 0
Osmanlı Devleti'nde modern ordu teşkilatı ve yurttaş askerliğine yönelik düzenlemelerin siyasi ve sosyal boyutlarını açıklar.		1	0 1 0
I. Dünya Savaşı'nın sonuçlarını Osmanlı Devleti ve Batılı devletler açısından değerlendirir.		2	1 1 50
İki dünya savaşı arasındaki dönemde dünyada meydana gelen siyasi ve ekonomik gelişmeleri kavrar.		1	0 1 0
Coğrafya-1		S	D Y B%
Madde döngüleri ve enerji akışını ekosistemin devamlılığı açısından analiz eder.		1	0 1 0
Kıtaların ve okyanusların konumsal önemindeki değişimi örneklerle açıklar.		1	0 1 0
Şehirlerin Etki Alanları		1	1 0 100
Türkiye'nin içinde yer aldığı jeopolitik bölgelerle olan ilişkisini açıklar.		1	1 0 100
Şehirleşme, göç ve sanayileşme ilişkisini toplumsal etkileri açısından yorumlar.		1	1 0 100
İlk kültür merkezlerinin ortaya çıkışı, yayılışı ve dağılımlarını belirleyen faktörleri açıklar.		1	0 1 0
Sosyal-2		S	D Y B%
Tarih-2		S	D Y B%
Tarih ve Zaman		1	0 1 0
İlk Çağ'daki belli başlı medeniyet havzalarını tanıtır.		1	0 1 100
Türklerin Asya'da tarih sahnesine çıktıkları ve yaşadıkları alanlar ile başlıca kültür çevrelerini tanıtır.		1	0 0 0
Anadolu'daki ilk Türk siyasi teşekküllerinin birbirleriyle ve çevre devletlerle olan ilişkilerini uzlaşma ve çatışma bağı içinde tanımlar.		1	1 0 100
Timar sisteminin özelliklerini siyasi, sosyal ve ekonomik açılarından değerlendirir.		1	1 0 100
Lonca Teşkilatının Osmanlı ekonomik sistemi ve toplum yapısındaki yerini analiz eder.		1	0 0 0
1700-1774 yılları arasındaki süreçte Osmanlı Devleti'nin diğer devletlerle yürüttüğü rekabeti ve bu rekabette uyguladığı politikaları açıklar.		1	0 0 0
Osmanlı Devleti'nin siyasi varlığına yönelik iç ve dış tehditleri analiz eder.		1	0 0 0
Kuvayimilliyeh hareketinin oluşumundan Büyük Millet Meclisinin açılışına kadar olan süreçte meydana gelen gelişmeleri açıklar.		1	0 1 0
Mustafa Kemal'in Birinci Dünya Savaşı'na kadarki eğitim ve askerlik hayatını içinde bulunduğu toplumun siyasi, sosyal ve ekonomik durumunu açıklar.		1	1 0 100
Atatürk Dönemi'nde Türkiye Cumhuriyeti'nin iç politikasındaki önemli gelişmeleri açıklar.		1	1 0 100
Coğrafya-2		S	D Y B%
Ekosistemler ve Madde Döngüleri		1	0 0 0
Ekstrem Doğa Olayları		1	0 1 0
Küresel İklim Değişimi		1	0 0 0
Ülkelerin Nüfus Politikaları		1	0 0 0
Türkiye'de Tarım		1	0 0 0
Türkiye'de Madenler		1	1 0 100
Küresel Turizm		1	0 1 0
Uluslararası Örgütler		1	1 0 100
Kültür Bölgelerinin Oluşumu		1	0 0 0
Ulaşım Sistemlerinin Yerleşme ve Ekonomik Faaliyetlere Etkileri		1	1 0 100
Doğal Kaynak Kullanımının Çevresel Etkileri		1	0 0 0
Felsefe		S	D Y B%
Felsefi düşüncenin özelliklerini açıklar.		1	0 0 0
Örnek felsefi metinlerinden hareketle 18. yüzyıl -19. yüzyıl filozoflarının felsefi görüşlerini analiz eder.		1	0 0 0
Bilim felsefesinin konusunu ve problemlerini açıklar.		1	0 0 0
Algıyı etkileyen etkenleri açıklar.		1	0 0 0
Öğrenmeyi etkileyen etkenleri irdeler.		1	0 0 0
Günlük yaşamda kullanılan stresle başa çıkma davranışları ile savunma mekanizmalarını öğrenir.		1	0 0 0
Felsefe Grubu		S	D Y B%
Toplumsal çözülmeye neden olan etmenleri analiz eder.		2	0 0 0
Eğitimin toplumsal yaşamdaki önemini yorumlar.		1	0 0 0
Akıl yürütme yöntemlerini değerlendirir.		1	0 0 0
Kavram çeşitlerini sınıflandırır.		1	0 0 0
Mantık değişmezlerini, önermeleri ve çıkarımları sembolleştirir.		1	0 0 0
Din Kül. ve Ahl. Bil.		S	D Y B%
Ahret hayatının aşamalarını ayet ve hadislerle temellendirir.		1	0 0 0
İslam düşüncesinde tasavvufi düşüncenin oluşum sürecini değerlendirir.		1	0 0 0
Hinduizm'in doğuşunu ve gelişim sürecini özetler.		1	0 0 0
Alevilik-Bektaşilikteki temel kavram ve erkânları tanıtır.		1	0 0 0
Dini anlayış ve kültürümüzün oluşmasında etkili olan bazı şahsiyetleri tanıtır.		1	0 0 0
Kur'an'ı Kerim'de geçen bazı kavramları yorumlar.		1	0 0 0
Felsefe (Seçmeli)		S	D Y B%
Varlık felsefesinin konusunu ve problemlerini açıklar.		1	0 0 0
Düşünme ve akıl yürütmede dili doğru kullanmanın önemini açıklar.		1	0 0 0
Öğrenmeyi örneklandırarak açıklar.		1	0 0 0
Sosyolojinin bağımsız bir bilim haline gelişini kavrar.		1	0 0 0
Farklı toplumlardaki aile yapısı ile Türk aile yapısını karşılaştırır.		1	0 0 0
Çıkarımların geçerliliğini denetler.		1	0 0 0

SINAV SONUÇ BELGESİ							
KIRKLARELİ / KIRKLARELİ MERKEZ / KIRKLARELİ ANADOLU İMAM HATİP LİSESİ							
Öğrenci			Numara	Sınıf			
KAMİL İLKAY TÜRK			248	12B			
Puan Türü	Puan	Genel Ort.	Dereceler				
			Snf	Kurum	İlçe	İl	Genel
SÖZ	▼ 177,838	179,480	9	13	13	13	665
	Puanı Hesaplanan:		34	34	34	34	1410
SAY	▼ 153,175	220,560	10	27	27	27	1293
	Puanı Hesaplanan:		34	34	34	34	1410
EA	▼ 176,323	192,320	3	8	8	8	846
	Puanı Hesaplanan:		34	34	34	34	1410
Katılımlar:			16	34	34	34	1420

Öğrenci No ile eşleşen TYT bilgileriniz kullanılmıştır.

Ders	Soru	Doğru	Yanlış	Net	Başarı %	Sınıf Ort.	Kurum Ort.	Genel Ort.
Türkçe	6	4	1	3,75	63	▲ 1,73	▲ 1,28	▲ 0,89
Edebiyat	18	6	10	3,50	19	▲ 2,50	▲ 1,78	▲ 1,97
Tarih-1	10	5	5	3,75	38	▲ 2,50	▲ 1,60	▲ 0,79
Coğrafya-1	6	4	2	3,50	58	▲ 2,03	▲ 1,18	▲ 0,88
Edebiyat-Sosyal-1	40	19	18	14,50	36	▲ 8,77	▲ 5,85	▲ 4,53
Matematik-2	40	2	5	0,75	2	▲ 0,23	▼ 1,85	▼ 8,67
Toplam:	286	48	51	35,25	12	▲ 33,90	▼ 39,65	▼ 64,17
Soru No	1234567890123456789012345678901234567890							
Edebiyat-Sosyal-1	aACE b BCCEcccCed cadCAcDEbAeDeBceabBBCE							
Cevap Anahtarı	B	BACEBDCACCEBDBCCAEDEBCCAEDDEEABDCBECBEBBCE						
Matematik	a Ba Bed e							
Cevap Anahtarı	B	EACBEBACDEEABDBBDCADDBAACBCBACACACDAEECD						

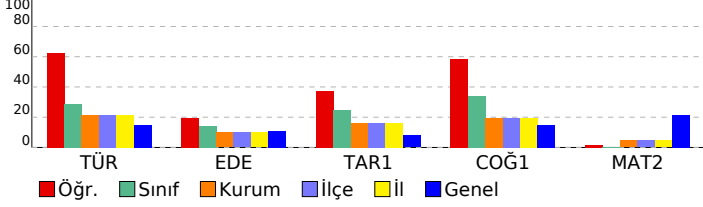

TANIM AYT 1

EDİBİYAT-SOSYAL-1				
Türkçe	S	D	Y	B%
SÖZCÜKTE VE SÖZ ÖBEKLERİNDE ANLAM	1	0	0	0
CÜMLENİN ANLAMI VE YORUMU	1	0	0	0
PARAGRAF YORUMU	1	0	0	0
Paragrafa Yardımcı Düşünceler	1	0	0	0
Paragrafa Ana Düşünce (Ana Fikir)	1	0	0	0
Paragraf İkiye Ayırma	1	0	0	0
Edebi Akımlar	0	1	0	0
1950-1980 Arasında Roman	1	0	0	0
Modernist Hikâye	1	0	0	0
Toplumcu Gerçekçi Hikâye	1	0	0	0
Millî Edebiyat Dönemi'nde Şiir ve Şairler	1	0	0	0
Edebiyat	S	D	Y	B%
Söz Sanatları (Edebi Sanatlar)	1	0	0	0
Aşık Edebiyatı	2	0	2	0
Şiir (Nazım) / Şiirde Ahenk Ögeleri	2	1	1	50
İSLAMİYET ÖNCESİ VE GEÇİŞ DÖNEMİ TÜRK EDEBİYATI	1	0	1	0
Divan Edebiyatında Nesir	1	0	1	0
Divan Edebiyatı Nazım Biçimleri	2	2	0	100
Divan Şiirinin Temsilcileri	1	1	0	100
Tanzimat Dönemi Sanatçıları	1	0	1	0
Servetifunun Dönemi Sanatçıları	1	0	0	0
Millî Edebiyat Dönemi'nde Şiir ve Şairler	2	0	0	0
Toplumcu Gerçekçi Hikâye	1	0	0	0
Modernist Hikâye	1	0	0	0
1950-1980 Arasında Roman	1	0	0	0
Edebi Akımlar	1	0	0	0
Paragraf İkiye Ayırma	0	1	0	0
Paragrafa Ana Düşünce (Ana Fikir)	0	1	0	0
Paragrafa Yardımcı Düşünceler	0	1	0	0
PARAGRAF YORUMU	1	0	0	0
CÜMLENİN ANLAMI VE YORUMU	1	0	0	0
SÖZCÜKTE VE SÖZ ÖBEKLERİNDE ANLAM	0	1	0	0
Tarih-1	S	D	Y	B%
Orta Çağ'da tarım ve ticaretin yaygın ekonomik faaliyetler olduklarını örneklerle açıklar.	1	0	1	0
Türklerin Abbasi Devleti'ndeki askerî ve siyasi gelişmelerde oynadıkları rolleri açıklar.	1	0	1	0
Hız, Muhammed (s.a.v.) ve Dört Halife Dönemi'nde Müslümanların Arap Yarımadası ve çevresinde siyasi hâkimiyetini kurduğunu açıklar.	1	1	0	100
Osmanlı devlet idaresinin ilmiye, kalemiye ve seyyfiye sınıflarının birlikteliğine dayalı yapısını analiz eder.	1	1	0	0
Devletleşme Sürecinde Savaşçılar ve Askerler	1	1	0	100
Değişen Dünya Dengeleri Karşısında Osmanlı Siyaseti	1	1	0	0
Osmanlı Devleti'nde modern ordu teşkilatı ve yurttaş askerliğine yönelik düzenlemelerin siyasi ve sosyal boyutlarını açıklar.	1	1	0	100
İ. Dünya Savaşı'nın sonuçlarını Osmanlı Devleti ve Batılı devletler açısından değerlendirir.	2	1	1	50
İki dünya savaşı arasındaki dönemde dünyada meydana gelen siyasi ve ekonomik gelişmeleri kavrar.	1	1	0	100
Coğrafya-1	S	D	Y	B%
Madde döngüleri ve enerji akışını ekosistemin devamlılığı açısından analiz eder.	1	0	1	0
Kıtaların ve okyanusların konumsal önemindeki değişimi örneklerle açıklar.	1	1	0	100
Şehirlerin Etki Alanları	1	1	0	100
Türkiye'nin içinde yer aldığı jeopolitik bölgelerle olan ilişkisini açıklar.	1	1	0	100
Şehirleşme, göç ve sanayileşme ilişkisini toplumsal etkileri açısından yorumlar.	1	0	1	0
İlk kültür merkezlerinin ortaya çıkışı, yayılışı ve dağılımını belirleyen faktörleri açıklar.	1	0	1	0

MATEMATİK				
Matematik-2	S	D	Y	B%
Üslü ifadeleri içeren denklemleri çözer.	1	0	1	0
Birinci dereceden bir bilinmeyenli denklem ve eşitsizliklerin çözüm kümelerini bulur.	2	0	1	0
Mutlak değer içeren birinci dereceden bir bilinmeyenli denklem ve eşitsizliklerin çözüm kümelerini bulur.	1	1	0	100
Koşullu önermeyi ve iki yönlü koşullu önermeyi açıklar.	1	0	0	0
Bir polinomu çarpanlarına ayırır.	1	0	0	0
Polinomlarla toplama, çıkarma, çarpma ve bölme işlemlerini yapar.	1	0	0	0
Kümelerde birleşim, kesişim, fark, tümeleme işlemleri yardımıyla problemler çözer.	1	0	0	0
Fonksiyonlarla ilgili problemler çözer.	1	0	0	0
Fonksiyonlarda bileşke işlemeyle ilgili işlemler yapar.	1	0	0	0
İkinci dereceden bir bilinmeyenli denklemleri çözer.	1	0	0	0
İkinci dereceden bir değişkenli fonksiyonun grafiğini çizer yorumlar.	2	0	0	0
n çeşit nesne ile oluşturulabilecek r li dizilişlerin (permütasyonları) kaç farklı şekilde yapılabileceğini hesaplar.	1	0	0	0
Olasılık kavramı ile ilgili uygulamalar yapar.	1	0	1	0
Üstel, logaritmik denklemlerin ve eşitsizliklerin çözüm kümelerini bulur.	2	1	0	50
Genel terimi veya indirgeme bağıntısı verilen bir sayı dizisinin terimlerini bulur.	1	0	1	0
Bir fonksiyonun bir noktadaki limiti, soldan limit ve sağdan limit kavramlarını açıklar.	2	0	0	0
Limit ile ilgili özellikleri belirterek uygulamalar yapar.	1	0	0	0
İki fonksiyonun bileşkesinin türevine ait kuralı (zincir kuralı) oluşturularak türev hesabı yapar.	2	0	0	0
Türev kavramını açıklayarak işlemler yapar.	1	0	0	0
Bir fonksiyonun belirsiz integralini açıklayarak integral alma kurallarını oluşturur.	1	0	0	0
Belirli integral ile alan hesabı yapar.	2	0	0	0
Trigonometrik fonksiyonları birim çember yardımıyla açıklar.	1	0	0	0
Sinüs, kosinüs, tanjant fonksiyonlarının ters fonksiyonlarını açıklar.	1	0	0	0
Kosinüs teoremiyle ilgili problemler çözer.	1	0	0	0
İki açının ölçüleri toplamının ve farkının trigonometrik değerlerine ait formülleri oluşturularak işlemler yapar.	1	0	0	0
Üçgende açı özellikleri ile ilgili işlemler yapar.	1	0	0	0
Üçgenlerin benzerliği ile ilgili problemler çözer.	1	0	0	0
Çokgen kavramını açıklayarak işlemler yapar.	1	0	0	0
Özel dörtgenlerin açısı, kenarı, köşegeni ve alan özelliklerini açıklayarak problemler çözer.	1	0	0	0
Dairenin çevre ve alan bağıntılarını oluşturur.	2	0	1	0
Dik prizmalar ve dik piramitlerin uzunluk, alan ve hacim bağıntılarını oluşturur.	1	0	0	0
Bir noktanın bir doğruya uzaklığını hesaplar.	1	0	0	0
Denklemleri verilen doğru ile çemberin birbirine göre durumlarını belirleyerek işlemler yapar.	1	0	0	0

SINAV SONUÇ BELGESİ							
KIRKLARELİ / KIRKLARELİ MERKEZ / KIRKLARELİ ANADOLU İMAM HATİP LİSESİ							
Öğrenci				Numara		Sınıf	
ONUR ÇİMEN				264		12B	
Puan Türü	Puan	Genel Ort.	Dereceler				
			Snf	Kurum	İlçe	İl	Genel
SÖZ	▲ 184,540	179,480	7	11	11	11	560
Puanı Hesaplanan:			34	34	34	34	1410
SAY	▼ 153,972	220,560	9	26	26	26	1287
Puanı Hesaplanan:			34	34	34	34	1410
EA	▼ 179,779	192,320	2	7	7	7	798
Puanı Hesaplanan:			34	34	34	34	1410
Katılımlar:			16	34	34	34	1420

Eşleşen TYT bilginiz bulunamadığı için okulunuzun ortalaması TYT bilginiz olarak kullanılmıştır.

Ders	Soru	Doğru	Yanlış	Net	Başarı %	Sınıf Ort.	Kurum Ort.	Genel Ort.
Türkçe	6	2	3	1,25	21	▼ 1,73	▼ 1,28	▲ 0,89
Edebiyat	18	7	7	5,25	29	▲ 2,50	▲ 1,78	▲ 1,97
Tarih-1	10	5	5	3,75	38	▲ 2,50	▲ 1,60	▲ 0,79
Coğrafya-1	6	5	1	4,75	79	▲ 2,03	▲ 1,18	▲ 0,88
Edebiyat-Sosyal-1	40	19	16	15,00	38	▲ 8,77	▲ 5,85	▲ 4,53
Matematik-2	40	1	6	-0,50	-1	▼ 0,23	▼ 1,85	▼ 8,67
Fizik	14	0	2	-0,50	-4	▼ -0,05	▼ 0,15	▼ 1,65
Kimya	13	0	0	0,00	0	◆ 0,00	▼ 0,35	▼ 1,59
Biyoloji	13	0	0	0,00	0	◆ 0,00	▼ 1,60	▼ 3,37
Fen Bilimleri	40	0	2	-0,50	-1	▼ -0,05	▼ 2,10	▼ 6,61
Toplam:	286	50	46	38,65	14	▲ 33,90	▼ 39,65	▼ 64,17

Soru No	1234567890123456789012345678901234567890
Edebiyat-Sosyal-1	EbC ac deCdcdeC b B ECAaecBeDeAbEDECBBEa
Cevap Anahtarı	A EACCBDEACCBDECCACBDECBCEBDBAEDECBEB
Matematik	ded b aB a
Cevap Anahtarı	A CABCBACBDDACBDBBAEEDCABEBCEAEDCEEADCA
Fen Bilimleri	be
Cevap Anahtarı	A BCCACBCEEDABDAEBCEDEACDDBBCEBCEAEABBB

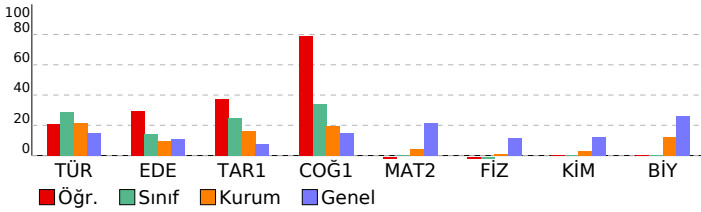

TANIM AYT 1

EDİBİYAT-SOSYAL-1				
Türkçe	S	D	Y	B%
SÖZCÜKTE VE SÖZ ÖBEKLERİNDE ANLAM	1	1	0	100
CÜMLENİN ANLAMI VE YORUMU	1	0	1	0
PARAGRAF YORUMU	1	1	0	100
Paragrafta Yardımcı Düşünceler	1	0	0	0
Paragrafta Ana Düşünce (Ana Fikir)	1	0	1	0
Paragraf İkiye Ayırma	1	0	1	0
Edebiyat	S	D	Y	B%
Söz Sanatları (Edebi Sanatlar)	1	0	0	0
Aşık Edebiyatı	2	0	2	0
Şiir (Nazım) / Şiirde Ahenk Ögeleri	2	1	1	50
İSLAMİYET ÖNCESİ VE GEÇİŞ DÖNEMİ TÜRK EDEBİYATI	1	0	1	0
Divan Edebiyatında Nesir	1	0	1	0
Divan Edebiyatı Nazım Biçimleri	2	1	0	50
Divan Şiirinin Temsilcileri	1	1	0	100
Tanzimat Dönemi Sanatçıları	1	0	1	0
Servetifunon Dönemi Sanatçıları	1	0	0	0
Millî Edebiyat Dönemi'nde Şiir ve Şairler	2	1	0	50
Toplumcu Gerçekçi Hikâye	1	1	0	100
Modernist Hikâye	1	1	0	100
1950-1980 Arasında Roman	1	1	0	100
Edebi Akımlar	1	0	1	0
Tarih-1	S	D	Y	B%
Orta Çağ'da tarım ve ticaretin yaygın ekonomik faaliyetler olduklarını örneklerle açıklar.	1	0	1	0
Türklerin Abbasi Devleti'ndeki askerî ve siyasi gelişmelerde oynadıkları rolleri açıklar.	1	0	1	0
Hız, Muhammed (s.a.v.) ve Dört Halife Dönemi'nde Müslümanların Arap Yarımadası ve çevresinde siyasi hâkimiyetini elde etmelerini açıklar.	1	1	0	100
Osmanlı devlet idaresinin ilmiye, kalemiye ve seyyife sınıflarının birlikteliğine dayalı yapısını analiz eder.	1	0	1	0
Devletleşme Sürecinde Savaşçılar ve Askerler	1	1	0	100
Değişen Dünya Dengeleri Karşısında Osmanlı Siyaseti	1	0	1	0
Osmanlı Devleti'nde modern ordu teşkilatı ve yurttaş askerliğine yönelik düzenlemelerin siyasi ve sosyal boyutlarını açıklar.	1	1	0	100
1. Dünya Savaşı'nın sonuçlarını Osmanlı Devleti ve Batılı devletler açısından değerlendirir.	2	1	1	50
İki dünya savaşı arasındaki dönemde dünyada meydana gelen siyasi ve ekonomik gelişmeleri kavrar.	1	1	0	100
Coğrafya-1	S	D	Y	B%
Madde döngüleri ve enerji akışını ekosistemin devamlılığı açısından analiz eder.	1	1	0	100
Kıtaların ve okyanusların konumsal önemindeki değişimi örneklerle açıklar.	1	1	0	100
Şehirlerin Etki Alanları	1	1	0	100
Türkiye'nin içinde yer aldığı jeopolitik bölgelerle olan ilişkisini açıklar.	1	1	0	100
Şehirleşme, göç ve sanayileşme ilişkisini toplumsal etkileri açısından yorumlar.	1	1	0	100
İlk kültür merkezlerinin ortaya çıkışı, yayılışı ve dağılımlarını belirleyen faktörleri açıklar.	1	0	1	0
Matematik	S	D	Y	B%
Matematik-2				
Üslü ifadeleri içeren denklemleri çözer.	1	0	1	0
Birinci dereceden bir bilinmeyenli denklem ve eşitsizliklerin çözüm kümelerini bulur.	2	0	1	0
Mutlak değer içeren birinci dereceden bir bilinmeyenli denklem ve eşitsizliklerin çözüm kümelerini bulur.	1	0	1	0
Koşullu önermeyi ve iki yönlü koşullu önermeyi açıklar.	1	0	0	0
Bir polinomu çarpanlarına ayırır.	1	0	0	0
Polinomlarla toplama, çıkarma, çarpma ve bölme işlemlerini yapar.	1	0	0	0
Kümelerde birleşim, kesişim, fark, tümeleme işlemleri yardımıyla problemler çözer.	1	0	0	0
Fonksiyonlarla ilgili problemler çözer.	1	0	0	0
Fonksiyonlarda bileşke işlemeyle ilgili işlemler yapar.	1	0	0	0
İkinci dereceden bir bilinmeyenli denklemleri çözer.	1	0	1	0
İkinci dereceden bir değişkenli fonksiyonun grafiğini çizerek yorumlar.	2	0	0	0
İki nesne ile oluşturulabilecek r li dizilişlerin (permutasyonların) kaç farklı şekilde yapılabileceğini hesaplar.	1	0	0	0
Olasılık kavramı ile ilgili uygulamalar yapar.	1	0	1	0
Üstel, logaritmik denklemlerin ve eşitsizliklerin çözüm kümelerini bulur.	2	1	0	50
Genel terimi veya indirgeme bağıntısı verilen bir sayı dizisinin terimlerini bulur.	1	0	1	0
Bir fonksiyonun bir noktadaki limiti, soldan limit ve sağdan limit kavramlarını açıklar.	2	0	0	0
Limit ile ilgili özellikleri belirterek uygulamalar yapar.	1	0	0	0
İki fonksiyonun bileşkesinin türevine ait kuralı (zincir kuralı) oluşturularak türev hesabı yapar.	2	0	0	0
Türev kavramını açıklayarak işlemler yapar.	1	0	0	0
Bir fonksiyonun belirsiz integralini açıklayarak integral alma kurallarını oluşturur.	1	0	0	0
Belirli integral ile alan hesabı yapar.	2	0	0	0
Trigonometrik fonksiyonların birim çember yardımıyla açıklar.	1	0	0	0
Sinüs, kosinüs, tanjant fonksiyonlarının ters fonksiyonlarını açıklar.	1	0	0	0
Kosinüs teoremiyle ilgili problemler çözer.	1	0	0	0
İki açının ölçüleri toplamının ve farkının trigonometrik değerlerine ait formülleri oluşturularak işlemler yapar.	1	0	0	0
Üçgende açı özellikleri ile ilgili işlemler yapar.	1	0	0	0
Üçgenlerin benzerliği ile ilgili problemler çözer.	1	0	0	0
Çokgen kavramını açıklayarak işlemler yapar.	1	0	0	0
Özel dörtgenlerin açısı, kenarı, köşegen ve alan özelliklerini açıklayarak problemler çözer.	1	0	0	0
Dairenin çevre ve alan bağıntılarını oluşturur.	2	0	0	0
Dik prizmalar ve dik piramitlerin uzunluk, alan ve hacim bağıntılarını oluşturur.	1	0	0	0
Bir noktanın bir doğruya uzaklığını hesaplar.	1	0	0	0
Denklemleri verilen doğru ile çemberin birbirine göre durumlarını belirleyerek işlemler yapar.	1	0	0	0
Fen Bilimleri	S	D	Y	B%
Fizik				
Su Dalgaları	1	0	0	0
ÇEMBERSEL HAREKET	1	0	1	0
Atom Altı Parçacıklar, Büyük Patlama ve Evrenin Oluşumu	1	0	1	0
Fotoelektrik Olayı	1	0	0	0
Kepler Kanunları	1	0	0	0
Elektriksel Kuvvet ve Elektrik Alan	1	0	0	0
Siğa (kapasite) kavramını açıklar.	1	0	0	0
Atış hareketlerini yatay ve düşey boyutta analiz eder.	1	0	0	0
Bağıl Hareket	1	0	0	0
Atom Teorileri	1	0	0	0
Özel Görellik	1	0	0	0
MODERN FİZİĞİN TEKNOLOJİDEKİ UYGULAMALARI	1	0	0	0
Eylemsizlik Momenti	1	0	0	0
Tork	1	0	0	0
Kimya				
Atomun Kuantum Modeli	1	0	0	0
Katman Elektron Dağılımı ve Periyodik Tabloda Yer Bulma	1	0	0	0
İdeal Gaz Yasası	1	0	0	0
Çözünürlük	1	0	0	0
Tepkime Hızı Etkileyen Faktörler	1	0	0	0
Kimyasal Denge	1	0	0	0
Titrasyon	1	0	0	0
Sulu ortamlarda çözünme-çökme dengelerini açıklar.	1	0	0	0
Redoks tepkimelerinin istemliliğini standart elektrot potansiyellerini kullanarak açıklar.	1	0	0	0
Elektrokimyasal Piller ve Aktiflik	1	0	0	0
Basit Formül ve Molekül Formülü	1	0	0	0
Hidrokarbonlar / Alkenler	1	0	0	0
Alkoller	1	0	0	0
Biyoloji				

SINAV SONUÇ BELGESİ								TANIM AYT 1			
KIRKLARELİ / KIRKLARELİ MERKEZ / KIRKLARELİ ANADOLU İMAM HA								P LİSESİ			
Öğrenci								Numara		Sınıf	
REYHAN KORKMAZ								235		12B	
Puan Türü	Puan	Genel Ort.	Dereceler								
			Snf	Kurum	İlçe	İl	Genel				
SÖZ	▲ 192,558	179,480	5	9	9	9	444				
Puanı Hesaplanan:			34	34	34	34	1410				
SAY	▼ 160,680	220,560	2	16	16	16	1207				
Puanı Hesaplanan:			34	34	34	34	1410				
EA	▼ 172,843	192,320	5	11	11	11	895				
Puanı Hesaplanan:			34	34	34	34	1410				
Katılımlar:			16	34	34	34	1420				

T.C.No ile eşleşen TYT bilgileriniz kullanılmıştır.

Ders	Soru	Doğru	Yanlış	Net	Başarı %	Sınıf Ort.	Kurum Ort.	Genel Ort.
Türkçe	6	3	3	2,25	38	▲ 1,73	▲ 1,28	▲ 0,89
Edebiyat	18	6	6	4,50	25	▲ 2,50	▲ 1,78	▲ 1,97
Tarih-1	10	4	3	3,25	33	▲ 2,50	▲ 1,60	▲ 0,79
Coğrafya-1	6	2	4	1,00	17	▼ 2,03	▼ 1,18	▲ 0,88
Edebiyat-Sosyal-1	40	15	16	11,00	28	▲ 8,77	▲ 5,85	▲ 4,53
Tarih-2	11	2	4	1,00	9	▼ 1,17	▲ 0,77	▲ 0,28
Coğrafya-2	11	2	0	2,00	18	▲ 1,72	▲ 1,30	▲ 0,98
Felsefe	6	0	0	0,00	0	▼ 0,12	▼ 0,28	▼ 0,39
Felsefe Grubu	6	1	1	0,75	13	▲ 0,44	▲ 0,42	▲ 0,34
Din Kül. ve Ahl. Bil.	6	2	1	1,75	29	▲ 0,64	▲ 0,49	▲ 0,47
Felsefe (Seçmeli)	6	0	0	0,00	0	◆ 0,00	◆ 0,00	▼ 0,02
Sosyal-2	46	7	6	5,50	12	▲ 4,09	▲ 3,26	▲ 2,48
Toplam:	286	57	50	44,50	16	▲ 33,90	▲ 39,65	▼ 64,17

Soru No	1234567890123456789012345678901234567890123456
---------	--

Edebiyat-Sosyal-1	EACdAcdeCaba ECCA c BdEBeaB E ECdcaa
Cevap Anahtarı	A EACCBDEACCBDECCACBDECBCEBCDBAEDECBEB

Sosyal-2	ec C beB AC Cb E bD
Cevap Anahtarı	A BADCEECBDAEEACCEDAAEBBACDEDBCBACCCACEBDDAABDEC

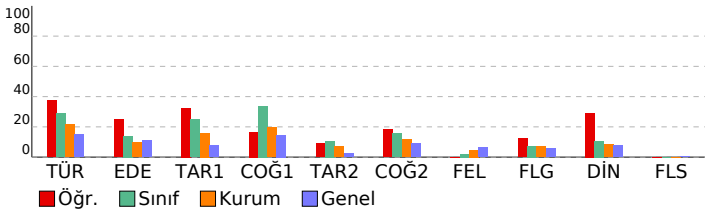

EDİBİYAT-SOSYAL-1			
Türkçe	S	D	Y B%
SÖZCÜKTE VE SÖZ ÖBEKLERİNDE ANLAM	1	1	0 100
CÜMLENİN ANLAMI VE YORUMU	1	1	0 100
PARAGRAF YORUMU	1	1	0 100
Paragrafa Yardımcı Düşünceler	1	0	1 0
Paragrafa Ana Düşünce (Ana Fikir)	1	0	1 0
Paragraf İkiye Ayırma	1	0	1 0
Edebiyat	S	D	Y B%
Söz Sanatları (Edebi Sanatlar)	1	0	1 0
Aşık Edebiyatı	2	0	2 0
Şiir (Nazım) / Şiirde Ahenk Öğeleri	2	1	1 50
İSLAMİYET ÖNCESİ VE GEÇİŞ DÖNEMİ TÜRK EDEBİYATI	1	0	1 0
Divan Edebiyatında Nesir	1	0	1 0
Divan Edebiyatı Nazım Biçimleri	2	2	0 100
Divan Şiirinin Temsilcileri	1	1	0 100
Tanzimat Dönemi Sanatçıları	1	1	0 100
Servetifunun Dönemi Sanatçıları	1	0	0 0
Millî Edebiyat Dönemi'nde Şiir ve Şairler	2	0	1 0
Toplumcu Gerçekçi Hikâye	1	0	0 0
Modernist Hikâye	1	0	0 0
1950-1980 Arasında Roman	1	0	0 0
Edebi Akımlar	1	1	0 100

Tarih-1	S	D	Y B%
Orta Çağ'da tarım ve ticaretin yaygın ekonomik faaliyetler olduklarını örneklerle açıklar.	1	0	1 0
Türklerin Abbasi Devleti'ndeki askerî ve siyasi gelişmelerde oynadıkları rolleri açıklar.	1	0	1 00
Hız. Muhammed (s.a.v.) ve Dört Halife Dönemi'nde Müslümanların Arap Yarımadası ve çevresinde siyasi hâkimiyetini elde etmelerini açıklar.	1	1	0 100
Osmanlı devlet idaresinin ilmiye, kalemiye ve seyfiye sınıflarının birlikteliğine dayalı yapısını analiz eder.	1	0	1 0
Devletleşme Sürecinde Savaşçılar ve Askerler	1	0	1 0
Değişen Dünya Dengeleri Karşısında Osmanlı Siyaseti	1	1	0 100
Osmanlı Devleti'nde modern ordu teşkilatı ve yurttaş askerliğine yönelik düzenlemelerin siyasi ve sosyal boyutlarını açıklar.	1	0	0 0
I. Dünya Savaşı'nın sonuçlarını Osmanlı Devleti ve Batılı devletler açısından değerlendirir.	2	1	0 50
İki dünya savaşı arasındaki dönemde dünyada meydana gelen siyasi ve ekonomik gelişmeleri kavrar.	1	0	0 0
Coğrafya-1	S	D	Y B%
Madde döngüleri ve enerji akışını ekosistemin devamlılığı açısından analiz eder.	1	1	0 100
Kıtaların ve okyanusların konumsal önemindeki değişimi örneklerle açıklar.	1	1	0 100
Şehirlerin Etki Alanları	1	0	1 0
Türkiye'nin içinde yer aldığı jeopolitik bölgelerle olan ilişkisini açıklar.	1	0	1 0
Şehirleşme, göç ve sanayileşme ilişkisini toplumsal etkileri açısından yorumlar.	1	0	1 0
İlk kültür merkezlerinin ortaya çıkışı, yayılışı ve dağılımlarını belirleyen faktörleri açıklar.	1	0	1 0

Sosyal-2	S	D	Y B%
Tarih ve Zaman	1	0	1 0
İlk Çağ'daki belli başlı medeniyet havzalarını tanıtır.	1	0	1 0
Türklerin Asya'da tarih sahnesine çıktıkları ve yaşadıkları alanlar ile başlıca kültür çevrelerini tanıtır.	1	0	0 0
Anadolu'daki ilk Türk siyasi teşekküllerinin birbirleriyle ve çevre devletlerle olan ilişkilerini uzlaşma ve çatışma bağı açısından değerlendirir.	1	1	0 100
Timar sisteminin özelliklerini siyasi, sosyal ve ekonomik açılarından değerlendirir.	1	0	0 0
Lonca Teşkilatının Osmanlı ekonomik sistemi ve toplum yapısındaki yerini analiz eder.	1	0	1 0
1700-1774 yılları arasındaki süreçte Osmanlı Devleti'nin diğer devletlerle yürüttüğü rekabeti ve bu rekabette uyguladığı politikaları analiz eder.	1	0	1 0
Osmanlı Devleti'nin siyasi varlığına yönelik iç ve dış tehditleri analiz eder.	1	1	0 100
Kuvayımilliye hareketinin oluşumundan Büyük Millet Meclisinin açılışına kadar olan süreçte meydana gelen gelişmeleri analiz eder.	1	0	0 0
Mustafa Kemal'in Birinci Dünya Savaşı'na kadarki eğitim ve askerlik hayatını içinde bulunduğu toplumun siyasi, sosyal ve ekonomik durumunu analiz eder.	1	0	0 0
Atatürk Dönemi'nde Türkiye Cumhuriyeti'nin iç politikasındaki önemli gelişmeleri açıklar.	1	0	0 0
Coğrafya-2	S	D	Y B%
Ekosistemler ve Madde Döngüleri	1	0	0 0
Ekstrem Doğa Olayları	1	1	0 100
Küresel İklim Değişimi	1	1	0 100
Ülkelerin Nüfus Politikaları	1	0	0 0
Türkiye'de Tarım	1	0	0 0
Türkiye'de Madenler	1	0	0 0
Küresel Turizm	1	0	0 0
Uluslararası Örgütler	1	0	0 0
Kültür Bölgelerinin Oluşumu	1	0	0 0
Ulaşım Sistemlerinin Yerleşme ve Ekonomik Faaliyetlere Etkileri	1	0	0 0
Doğal Kaynak Kullanımının Çevresel Etkileri	1	0	0 0

Felsefe	S	D	Y B%
Felsefi düşüncenin özelliklerini açıklar.	1	0	0 0
Örnek felsefi metinlerinden hareketle 18. yüzyıl -19. yüzyıl filozoflarının felsefi görüşlerini analiz eder.	1	0	0 0
Bilim felsefesinin konusunu ve problemlerini açıklar.	1	0	0 0
Algıyı etkileyen etkenleri açıklar.	1	0	0 0
Öğrenmeyi etkileyen etkenleri irdeler.	1	0	0 0
Günlük yaşamda kullanılan stresle başa çıkma davranışları ile savunma mekanizmalarını öğrenir.	1	0	0 0
Felsefe Grubu	S	D	Y B%
Toplumsal çözülmeye neden olan etmenleri analiz eder.	2	1	1 50
Eğitimin toplumsal yaşamdaki önemini yorumlar.	1	0	0 0
Akil yürütme yöntemlerini değerlendirir.	1	0	0 0
Kavram çeşitlerini sınıflandırır.	1	0	0 0
Mantık değişmezlerini, önermeleri ve çıkarımları sembolleştirir.	1	0	0 0
Din Kül. ve Ahl. Bil.	S	D	Y B%
Ahiret hayatının aşamalarını ayet ve hadislerle temellendirir.	1	0	0 0
İslam düşüncesinde tasavvufi düşüncenin oluşum sürecini değerlendirir.	1	0	0 0
Hinduizm'in doğuşunu ve gelişim sürecini özetler.	1	1	0 100
Alevilik-Bektaşilikteki temel kavram ve erkânları tanıtır.	1	0	0 0
Dini anlayış ve kültürümüzün oluşmasında etkili olan bazı şahsiyetleri tanıtır.	1	0	1 0
Kur'an'ı Kerim'de geçen bazı kavramları yorumlar.	1	1	0 100
Felsefe (Seçmeli)	S	D	Y B%
Varlık felsefesinin konusunu ve problemlerini açıklar.	1	0	0 0
Düşünme ve akıl yürütmeye dayalı doğru kullanmanın önemini açıklar.	1	0	0 0
Öğrenmeyi örneklerdirerek açıklar.	1	0	0 0
Sosyolojinin bağımsız bir bilim haline gelişini kavrar.	1	0	0 0
Farklı toplumlardaki aile yapısını Türk aile yapısıyla karşılaştırır.	1	0	0 0
Çıkarımların geçerliliğini denetler.	1	0	0 0

SINAV SONUÇ BELGESİ							
KIRKLARELİ / KIRKLARELİ MERKEZ / KIRKLARELİ ANADOLU İMAM HATİP LİSESİ							
Öğrenci				Numara		Sınıf	
SAFA ÇORBACI				285		12B	
Puan Türü	Puan	Genel Ort.	Dereceler				
			Snf	Kurum	İlçe	İl	Genel
SÖZ	▼ 128,378	179,480	16	34	34	34	1357
	Puanı Hesaplanan:			34	34	34	1410
SAY	▼ 131,580	220,560	16	34	34	34	1401
	Puanı Hesaplanan:			34	34	34	1410
EA	▼ 123,035	192,320	15	33	33	33	1380
	Puanı Hesaplanan:			34	34	34	1410
Katılımlar:			16	34	34	34	1420

T.C.No ile eşleşen TYT bilgileriniz kullanılmıştır.

Ders	Soru	Doğru	Yanlış	Net	Başarı %	Sınıf Ort.	Kurum Ort.	Genel Ort.
Türkçe	6	0	0	0,00	0	▼ 1,73	▼ 1,28	▼ 0,89
Edebiyat	18	0	0	0,00	0	▼ 2,50	▼ 1,78	▼ 1,97
Tarih-1	10	4	3	3,25	33	▲ 2,50	▲ 1,60	▲ 0,79
Coğrafya-1	6	1	0	1,00	17	▼ 2,03	▼ 1,18	▲ 0,88
Edebiyat-Sosyal-1	40	5	3	4,25	11	▼ 8,77	▼ 5,85	▼ 4,53
Tarih-2	11	1	4	0,00	0	▼ 1,17	▼ 0,77	▼ 0,28
Coğrafya-2	11	0	0	0,00	0	▼ 1,72	▼ 1,30	▼ 0,98
Felsefe	6	0	0	0,00	0	▼ 0,12	▼ 0,28	▼ 0,39
Felsefe Grubu	6	0	0	0,00	0	▼ 0,44	▼ 0,42	▼ 0,34
Din Kül. ve Ahl. Bil.	6	0	0	0,00	0	▼ 0,64	▼ 0,49	▼ 0,47
Felsefe (Seçmeli)	6	0	0	0,00	0	◆ 0,00	◆ 0,00	▼ 0,02
Sosyal-2	46	1	4	0,00	0	▼ 4,09	▼ 3,26	▼ 2,48
Toplam:	286	18	39	8,25	3	▼ 33,90	▼ 39,65	▼ 64,17

Soru No	1234567890123456789012345678901234567890123456
Edebiyat-Sosyal-1	B cBcdEDE
Cevap Anahtarı	A EACCBDEACCBDECCACBDECBCEBCDBAEEDECBEB
Sosyal-2	e d bAa
Cevap Anahtarı	A BADCEECBDAEEACCEDAAEBBACDEDBACBCCACEBDDAABDEC

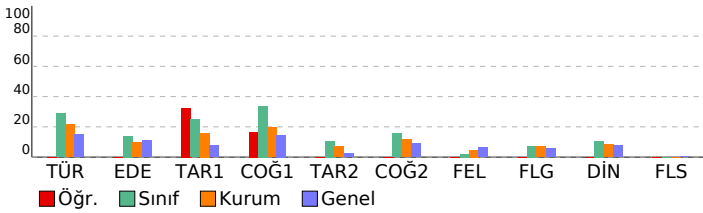

TANIM AYT 1

P LİSESİ					DERSLERE GÖRE BAŞARI ANALİZİ				
Edebiyat-Sosyal-1									
Türkçe	S	D	Y	B%					
SÖZCÜKTE VE SÖZ ÖBEKLERİNDE ANLAM	1	0	0	0					
CÜMLENİN ANLAMI VE YORUMU	1	0	0	0					
PARAGRAF YORUMU	1	0	0	0					
Paragrafa Yardımcı Düşünceler	1	0	0	0					
Paragrafa Ana Düşünce (Ana Fikir)	1	0	0	0					
Paragraf İkiye Ayırma	1	0	0	0					
Edebiyat	S	D	Y	B%					
Söz Sanatları (Edebi Sanatlar)	1	0	0	0					
Aşık Edebiyatı	2	0	0	0					
Şiir (Nazım) / Şiirde Ahenk Öğeleri	2	0	0	0					
İSLAMİYET ÖNCESİ VE GEÇİŞ DÖNEMİ TÜRK EDEBİYATI	1	0	0	0					
Divan Edebiyatında Nesir	1	0	0	0					
Divan Edebiyatı Nazım Biçimleri	2	0	0	0					
Divan Şiirinin Temsilcileri	1	0	0	0					
Tanzimat Dönemi Sanatçıları	1	0	0	0					
Servetifunun Dönemi Sanatçıları	1	0	0	0					
Millî Edebiyat Dönemi'nde Şiir ve Şairler	2	0	0	0					
Toplumcu Gerçekçi Hikâye	1	0	0	0					
Modernist Hikâye	1	0	0	0					
1950-1980 Arasında Roman	1	0	0	0					
Edebi Akımlar	1	0	0	0					
Tarih-1	S	D	Y	B%					
Orta Çağ'da tarım ve ticaretin yaygın ekonomik faaliyetler olduklarını örneklerle açıklar.	1	0	0	0					
Türklerin Abbasi Devleti'ndeki askerî ve siyasi gelişmelerde oynadıkları rolleri açıklar.	1	0	0	0					
Hız, Muhammed (s.a.v.) ve Dört Halife Dönemi'nde Müslümanların Arap Yarımadası ve çevresinde siyasi hâkimiyetini elde etmelerini açıklar.	1	1	0	100					
Osmanlı devlet idaresinin ilmiye, kalemiye ve seyfiye sınıflarının birliğine dayalı yapısını analiz eder.	1	0	0	0					
Devletleşme Sürecinde Savaşçılar ve Askerler	1	0	1	0					
Değişen Dünya Dengeleri Karşısında Osmanlı Siyaseti	1	1	0	100					
Osmanlı Devleti'nde modern ordu teşkilatı ve yurttaş askerliğine yönelik düzenlemelerin siyasi ve sosyal boyutlarını açıklar.	1	0	1	0					
1. Dünya Savaşı'nın sonuçlarını Osmanlı Devleti ve Batılı devletler açısından değerlendirir.	2	1	1	50					
İki dünya savaşı arasındaki dönemde dünyada meydana gelen siyasi ve ekonomik gelişmeleri kavrar.	1	1	0	100					
Coğrafya-1	S	D	Y	B%					
Madde döngüleri ve enerji akışını ekosistemin devamlılığı açısından analiz eder.	1	1	0	100					
Kıtaların ve okyanusların konumsal önemindeki değişimi örneklerle açıklar.	1	0	0	0					
Şehirlerin Etki Alanları	1	0	0	0					
Türkiye'nin içinde yer aldığı jeopolitik bölgelerle olan ilişkisini açıklar.	1	0	0	0					
Şehirleşme, göç ve sanayileşme ilişkisini toplumsal etkileri açısından yorumlar.	1	0	0	0					
İlk kültür merkezlerinin ortaya çıkışı, yayılışı ve dağılımlarını belirleyen faktörleri açıklar.	1	0	0	0					
Sosyal-2	S	D	Y	B%					
Tarih-2	S	D	Y	B%					
Tarih ve Zaman	1	0	0	0					
İlk Çağ'daki belli başlı medeniyet havzalarını tanıtır.	1	0	0	0					
Türklerin Asya'da tarih sahnesine çıktıkları ve yaşadıkları alanlar ile başlıca kültür çevrelerini tanıtır.	1	0	0	0					
Anadolu'daki ilk Türk siyasi teşekküllerinin birbirleriyle ve çevre devletlerle olan ilişkilerini uezlaşma ve çatışma bağlamında açıklar.	1	0	1	0					
Timar sisteminin özelliklerini siyasi, sosyal ve ekonomik açılarından değerlendirir.	1	0	0	0					
Lonca Teşkilatının Osmanlı ekonomik sistemi ve toplum yapısındaki yerini analiz eder.	1	0	0	0					
1700-1774 yılları arasındaki süreçte Osmanlı Devleti'nin diğer devletlerle yürüttüğü rekabeti ve bu rekabette uyguladığı politikaları açıklar.	1	0	1	0					
Osmanlı Devleti'nin siyasi varlığına yönelik iç ve dış tehditleri analiz eder.	1	0	0	0					
Kuvayimilliyeh hareketinin oluşumundan Büyük Millet Meclisinin açılışına kadar olan süreçte meydana gelen gelişmeleri açıklar.	1	0	1	0					
Mustafa Kemal'in Birinci Dünya Savaşı'na kadarki eğitim ve askerlik hayatını içinde bulunduğu toplumun siyasi, sosyal ve ekonomik durumunu açıklar.	1	1	0	100					
Atatürk Dönemi'nde Türkiye Cumhuriyeti'nin iç politikasındaki önemli gelişmeleri açıklar.	1	0	1	0					
Coğrafya-2	S	D	Y	B%					
Ekosistemler ve Madde Döngüleri	1	0	0	0					
Ekstrem Doğa Olayları	1	0	0	0					
Küresel İklim Değişimi	1	0	0	0					
Ülkelerin Nüfus Politikaları	1	0	0	0					
Türkiye'de Tarım	1	0	0	0					
Türkiye'de Madenler	1	0	0	0					
Küresel Turizm	1	0	0	0					
Uluslararası Örgütler	1	0	0	0					
Kültür Bölgelerinin Oluşumu	1	0	0	0					
Ulaşım Sistemlerinin Yerleşme ve Ekonomik Faaliyetlere Etkileri	1	0	0	0					
Doğal Kaynak Kullanımının Çevresel Etkileri	1	0	0	0					
Felsefe	S	D	Y	B%					
Felsefi düşüncenin özelliklerini açıklar.	1	0	0	0					
Örnek felsefi metinlerinden hareketle 18. yüzyıl -19. yüzyıl filozoflarının felsefi görüşlerini analiz eder.	1	0	0	0					
Bilim felsefesinin konusunu ve problemlerini açıklar.	1	0	0	0					
Algıyı etkileyen etkenleri açıklar.	1	0	0	0					
Öğrenmeyi etkileyen etkenleri irdeler.	1	0	0	0					
Günlük yaşamda kullanılan stresle başa çıkma davranışları ile savunma mekanizmalarını öğrenir.	1	0	0	0					
Felsefe Grubu	S	D	Y	B%					
Toplumsal çözülmeye neden olan etmenleri analiz eder.	2	0	0	0					
Eğitimin toplumsal yaşamdaki önemini yorumlar.	1	0	0	0					
Akıl yürütme yöntemlerini değerlendirir.	1	0	0	0					
Kavram çeşitlerini sınıflandırır.	1	0	0	0					
Mantık değişmezlerini, önermeleri ve çıkarımları sembolleştirir.	1	0	0	0					
Din Kül. ve Ahl. Bil.	S	D	Y	B%					
Ahiret hayatının aşamalarını ayet ve hadislerle temellendirir.	1	0	0	0					
İslam düşüncesinde tasavvufi düşüncenin oluşum sürecini değerlendirir.	1	0	0	0					
Hinduizm'in doğuşunu ve gelişim sürecini özetler.	1	0	0	0					
Alevilik-Bektaşilikteki temel kavram ve erkânları tanıtır.	1	0	0	0					
Dini anlayış ve kültürümüzün oluşmasında etkili olan bazı şahsiyetleri tanıtır.	1	0	0	0					
Kur'an'ı Kerim'de geçen bazı kavramları yorumlar.	1	0	0	0					
Felsefe (Seçmeli)	S	D	Y	B%					
Varlık felsefesinin konusunu ve problemlerini açıklar.	1	0	0	0					
Düşünme ve akıl yürütmeye dayalı doğru kullanmanın önemini açıklar.	1	0	0	0					
Öğrenmeyi örneklerle açıklar.	1	0	0	0					
Sosyolojinin bağımsız bir bilim haline gelişini kavrar.	1	0	0	0					
Farklı toplumlardaki aile yapısını ile Türk aile yapısını karşılaştırır.	1	0	0	0					
Çıkarımların geçerliliğini denetler.	1	0	0	0					

SINAV SONUÇ BELGESİ							
KIRKLARELİ / KIRKLARELİ MERKEZ / KIRKLARELİ ANADOLU İMAM HATİP LİSESİ							
Öğrenci				Numara		Sınıf	
SALİM ŞEN				262		12B	
Puan Türü	Puan	Genel Ort.	Dereceler				
			Snf	Kurum	İlçe	İl	Genel
SÖZ	▲ 201,185	179,480	2	5	5	5	324
Puanı Hesaplanan:			34	34	34	34	1410
SAY	▼ 157,573	220,560	4	19	19	19	1254
Puanı Hesaplanan:			34	34	34	34	1410
EA	▲ 197,013	192,320	1	3	3	3	578
Puanı Hesaplanan:			34	34	34	34	1410
Katılımlar:			16	34	34	34	1420

T.C.No ile eşleşen TYT bilgileriniz kullanılmıştır.

Ders	Soru	Doğru	Yanlış	Net	Başarı %	Sınıf Ort.	Kurum Ort.	Genel Ort.
Türkçe	6	3	3	2,25	38	▲ 1,73	▲ 1,28	▲ 0,89
Edebiyat	18	9	6	7,50	42	▲ 2,50	▲ 1,78	▲ 1,97
Tarih-1	10	6	4	5,00	50	▲ 2,50	▲ 1,60	▲ 0,79
Coğrafya-1	6	5	1	4,75	79	▲ 2,03	▲ 1,18	▲ 0,88
Edebiyat-Sosyal-1	40	23	14	19,50	49	▲ 8,77	▲ 5,85	▲ 4,53
Matematik-2	40	1	6	-0,50	-1	▼ 0,23	▼ 1,85	▼ 8,67
Fizik	14	0	1	-0,25	-2	▼ -0,05	▼ 0,15	▼ 1,65
Kimya	13	0	0	0,00	0	◆ 0,00	▼ 0,35	▼ 1,59
Biyoloji	13	0	0	0,00	0	◆ 0,00	▼ 1,60	▼ 3,37
Fen Bilimleri	40	0	1	-0,25	-1	▼ -0,05	▼ 2,10	▼ 6,61
Toplam:	286	56	41	45,75	16	▲ 33,90	▲ 39,65	▼ 64,17

Soru No	1	2	3	4	5	6	7	8	9	10	11	12	13	14	15	16	17	18	19	20	21	22	23	24	25	26	27	28	29	30	31	32	33	34	35	36	37	38	39	40
Edebiyat-Sosyal-1	EbCbAd	dCebBDECCa	ECcad	cBCDBebEDECBBEa																																				
Cevap Anahtarı	A	EACCBDEACCBDECCACBDECBCEBDBAEDECBEB																																						
Matematik	ded	b	aB	a																																				
Cevap Anahtarı	A	CABCBCAABDDACDBDBAEEDCABEBCEAEDCEEADCACA																																						
Fen Bilimleri	e																																							
Cevap Anahtarı	A	BCCACBCEEDABDAEDBCEDEACDDBBCEAEBCEAEBB																																						

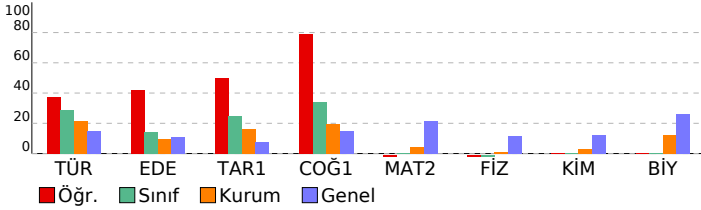

TANIM AYT 1

EDİBİYAT-SOSYAL-1				
Türkçe	S	D	Y	B%
SÖZCÜKTE VE SÖZ ÖBEKLERİNDE ANLAM	1	1	0	100
CÜMLENİN ANLAMI VE YORUMU	1	0	1	0
PARAGRAF YORUMU	1	1	0	100
Paragrafa Yardımcı Düşünceler	1	0	1	0
Paragrafa Ana Düşünce (Ana Fikir)	1	0	1	0
Paragraf İkiye Ayırma	1	1	0	100
Edebiyat	S	D	Y	B%
Söz Sanatları (Edebi Sanatlar)	1	0	0	0
Aşık Edebiyatı	2	0	2	0
Şiir (Nazım) / Şiirde Ahenk Öğeleri	2	1	1	50
İSLAMİYET ÖNCESİ VE GEÇİŞ DÖNEMİ TÜRK EDEBİYATI	1	1	0	100
Divan Edebiyatında Nesir	1	1	0	100
Divan Edebiyatı Nazım Biçimleri	2	2	0	100
Divan Şiirinin Temsilcileri	1	1	0	100
Tanzimat Dönemi Sanatçıları	1	1	0	100
Servetifunon Dönemi Sanatçıları	1	0	1	0
Millî Edebiyat Dönemi'nde Şiir ve Şairler	2	0	0	0
Toplumcu Gerçekçi Hikâye	1	1	0	100
Modernist Hikâye	1	1	0	100
1950-1980 Arasında Roman	1	0	1	0
Edebi Akımlar	1	0	1	0
Tarih-1	S	D	Y	B%
Orta Çağ'da tarım ve ticaretin yaygın ekonomik faaliyetler olduklarını örneklerle açıklar.	1	0	1	0
Türklerin Abbasi Devleti'ndeki askerî ve siyasi gelişmelerde oynadıkları rolleri açıklar.	1	0	1	0
Hız, Muhammed (s.a.v.) ve Dört Halife Dönemi'nde Müslümanların Arap Yarımadası ve çevresinde siyasi hâkimiyetini elde etmelerini açıklar.	1	1	0	100
Osmanlı devlet idaresinin ilmiye, kalemiye ve seyyife sınıflarının birlikteliğine dayalı yapısını analiz eder.	1	1	0	100
Devletleşme Sürecinde Savaşçılar ve Askerler	1	1	0	100
Değişen Dünya Dengeleri Karşısında Osmanlı Siyaseti	1	1	0	100
Osmanlı Devleti'nde modern ordu teşkilatı ve yurttaş askerliğine yönelik düzenlemelerin siyasi ve sosyal boyutlarını açıklar.	1	0	1	0
1. Dünya Savaşı'nın sonuçlarını Osmanlı Devleti ve Batılı devletler açısından değerlendirir.	2	1	1	50
İki dünya savaşı arasındaki dönemde dünyada meydana gelen siyasi ve ekonomik gelişmeleri kavrar.	1	1	0	100
Coğrafya-1	S	D	Y	B%
Madde döngüleri ve enerji akışını ekosistemin devamlılığı açısından analiz eder.	1	1	0	100
Kıtaların ve okyanusların konumsal önemindeki değişimi örneklerle açıklar.	1	1	0	100
Şehirlerin Etki Alanları	1	1	0	100
Türkiye'nin içinde yer aldığı jeopolitik bölgelerle olan ilişkisini açıklar.	1	1	0	100
Şehirleşme, göç ve sanayileşme ilişkisini toplumsal etkileri açısından yorumlar.	1	1	0	100
İlk kültür merkezlerinin ortaya çıkışı, yayılışı ve dağılımlarını belirleyen faktörleri açıklar.	1	0	1	0
Matematik	S	D	Y	B%
Matematik-2				
Üslü ifadeleri içeren denklemleri çözer.	1	0	1	0
Birinci dereceden bir bilinmeyenli denklem ve eşitsizliklerin çözüm kümelerini bulur.	2	0	1	0
Mutlak değer içeren birinci dereceden bir bilinmeyenli denklem ve eşitsizliklerin çözüm kümelerini bulur.	1	0	1	0
Koşullu önermeyi ve iki yönlü koşullu önermeyi açıklar.	1	0	0	0
Bir polinomu çarpanlarına ayırır.	1	0	0	0
Polinomlarla toplama, çıkarma, çarpma ve bölme işlemlerini yapar.	1	0	0	0
Kümelerde birleşim, kesişim, fark, tümeleme işlemleri yardımıyla problemler çözer.	1	0	0	0
Fonksiyonlarla ilgili problemler çözer.	1	0	0	0
Fonksiyonlarda bileşke işlemleriyle ilgili işlemler yapar.	1	0	0	0
İkinci dereceden bir bilinmeyenli denklemleri çözer.	1	0	1	0
İkinci dereceden bir değişkenli fonksiyonun grafiğini çizerek yorumlar.	2	0	0	0
n çeşit nesne ile oluşturulabilecek r li dizilişlerin (permutasyonların) kaç farklı şekilde yapılabileceğini hesaplar.	1	0	0	0
Olasılık kavramı ile ilgili uygulamalar yapar.	1	0	1	0
Üstel, logaritmik denklemlerin ve eşitsizliklerin çözüm kümelerini bulur.	2	1	0	50
Genel terimi veya indirgeme bağıntısı verilen bir sayı dizisinin terimlerini bulur.	1	0	1	0
Bir fonksiyonun bir noktadaki limiti, soldan limit ve sağdan limit kavramlarını açıklar.	2	0	0	0
Limit ile ilgili özellikleri belirterek uygulamalar yapar.	1	0	0	0
İki fonksiyonun bileşkesinin türevine ait kuralı (zincir kuralı) oluşturularak türev hesabı yapar.	2	0	0	0
Türev kavramını açıklayarak işlemler yapar.	1	0	0	0
Bir fonksiyonun belirsiz integralini açıklayarak integral alma kurallarını oluşturur.	1	0	0	0
Belirli integral ile alan hesabı yapar.	2	0	0	0
Trigonometrik fonksiyonların birim çember yardımıyla açıklar.	1	0	0	0
Sinüs, kosinüs, tanjant fonksiyonlarının ters fonksiyonlarını açıklar.	1	0	0	0
Kosinüs teoremiyle ilgili problemler çözer.	1	0	0	0
İki açının ölçüleri toplamının ve farkının trigonometrik değerlerine ait formülleri oluşturularak işlemler yapar.	1	0	0	0
Üçgende açı özellikleri ile ilgili işlemler yapar.	1	0	0	0
Üçgenlerin benzerliği ile ilgili problemler çözer.	1	0	0	0
Çokgen kavramını açıklayarak işlemler yapar.	1	0	0	0
Özel dörtgenlerin açısı, kenarı, köşegen ve alan özelliklerini açıklayarak problemler çözer.	1	0	0	0
Dairenin çevre ve alan bağıntılarını oluşturur.	2	0	0	0
Dik prizmalar ve dik piramitlerin uzunluk, alan ve hacim bağıntılarını oluşturur.	1	0	0	0
Bir noktanın bir doğruya uzaklığını hesaplar.	1	0	0	0
Denklemleri verilen doğru ile çemberin birbirine göre durumlarını belirleyerek işlemler yapar.	1	0	0	0
Fen Bilimleri	S	D	Y	B%
Fizik				
Su Dalgaları	1	0	0	0
ÇEMBERSEL HAREKET	1	0	0	0
Atom Altı Parçacıklar, Büyük Patlama ve Evrenin Oluşumu	1	0	0	0
Fotoelektrik Olayı	1	0	0	0
Kepler Kanunları	1	0	0	0
Elektriksel Kuvvet ve Elektrik Alan	1	0	0	0
Siğa (kapasite) kavramını açıklar.	1	0	0	0
Atış hareketlerini yatay ve düşey boyutta analiz eder.	1	0	0	0
Bağil Hareket	1	0	0	0
Atom Teorileri	1	0	0	0
Özel Görellik	1	0	0	0
MODERN FİZİĞİN TEKNOLOJİDEKİ UYGULAMALARI	1	0	1	0
Eylemsizlik Momenti	1	0	0	0
Tork	1	0	0	0
Kimya				
Atomun Kuantum Modeli	1	0	0	0
Katman Elektron Dağılımı ve Periyodik Tabloda Yer Bulma	1	0	0	0
İdeal Gaz Yasası	1	0	0	0
Çözünürlük	1	0	0	0
Tepkime Hızı Etkileyen Faktörler	1	0	0	0
Kimyasal Denge	1	0	0	0
Titrasyon	1	0	0	0
Sulu ortamlarda çözünme-çökme dengelerini açıklar.	1	0	0	0
Redoks tepkimelerinin istemliliğini standart elektrot potansiyellerini kullanarak açıklar.	1	0	0	0
Elektrokimyasal Piller ve Aktiflik	1	0	0	0
Basit Formül ve Molekül Formülü	1	0	0	0
Hidrokarbonlar / Alkenler	1	0	0	0
Alkoller	1	0	0	0
Biyoloji				

SINAV SONUÇ BELGESİ								TANIM AYT 1			
KIRKLARELİ / KIRKLARELİ MERKEZ / KIRKLARELİ ANADOLU İMAM HA								P LİSESİ			
Öğrenci								Numara		Sınıf	
SEDANUR ERİKLİ								239		12B	
Puan Türü	Puan	Genel Ort.	Dereceler								
			Snf	Kurum	İlçe	İl	Genel				
SÖZ	▲ 185,983	179,480	6	10	10	10	534				
Puanı Hesaplanan:			34	34	34	34	1410				
SAY	▼ 152,085	220,560	11	28	28	28	1306				
Puanı Hesaplanan:			34	34	34	34	1410				
EA	▼ 170,575	192,320	6	12	12	12	926				
Puanı Hesaplanan:			34	34	34	34	1410				
Katılımlar:			16	34	34	34	1420				

T.C.No ile eşleşen TYT bilgileriniz kullanılmıştır.

Ders	Soru	Doğru	Yanlış	Net	Başarı %	Sınıf Ort.	Kurum Ort.	Genel Ort.
Türkçe	6	5	0	5,00	83	▲ 1,73	▲ 1,28	▲ 0,89
Edebiyat	18	5	2	4,50	25	▲ 2,50	▲ 1,78	▲ 1,97
Tarih-1	10	3	2	2,50	25	◆ 2,50	▲ 1,60	▲ 0,79
Coğrafya-1	6	2	4	1,00	17	▼ 2,03	▼ 1,18	▲ 0,88
Edebiyat-Sosyal-1	40	15	8	13,00	33	▲ 8,77	▲ 5,85	▲ 4,53
Tarih-2	11	5	3	4,25	39	▲ 1,17	▲ 0,77	▲ 0,28
Coğrafya-2	11	0	0	0,00	0	▼ 1,72	▼ 1,30	▼ 0,98
Felsefe	6	0	0	0,00	0	▼ 0,12	▼ 0,28	▼ 0,39
Felsefe Grubu	6	0	0	0,00	0	▼ 0,44	▼ 0,42	▼ 0,34
Din Kül. ve Ahl. Bil.	6	0	0	0,00	0	▼ 0,64	▼ 0,49	▼ 0,47
Felsefe (Seçmeli)	6	0	0	0,00	0	◆ 0,00	◆ 0,00	▼ 0,02
Sosyal-2	46	5	3	4,25	9	▲ 4,09	▲ 3,26	▲ 2,48
Matematik-2	40	1	2	0,50	1	▲ 0,23	▼ 1,85	▼ 8,67
Toplam:	286	48	42	37,50	13	▲ 33,90	▼ 39,65	▼ 64,17

Soru No	1	2	3	4	5	6	7	8	9	10	11	12	13	14	15
Edebiyat-Sosyal-1	BA	EDBCA	ca			CAE	E	d	BEDaad			CCE			
Cevap Anahtarı	B	BACEDBCACCEDEBDBCCAEDBCCAEDDEEABDCBCEBBBCE													
Sosyal-2	AcBCEE bc														
Cevap Anahtarı	B	EADBCEECDABBBEAADECCCAECCCBACBDEDCADDBECACEDBAA													
Matematik	e B a														
Cevap Anahtarı	B	EACBEBACDEEABDBDCADDBAACBCBACACACDAEECD													

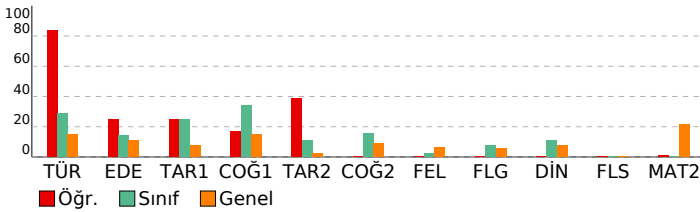

Edebiyat-Sosyal-1			
Türkçe	S	D	Y B%
SÖZCÜKTE VE SÖZ ÖBEKLERİNDE ANLAM	1	0	0 0
CÜMLENİN ANLAMI VE YORUMU	1	0	0 0
PARAGRAF YORUMU	1	0	0 0
Paragrafa Yardımcı Düşünceler	1	0	0 0
Paragrafa Ana Düşünce (Ana Fikir)	1	0	0 0
Paragraf İkiye Ayırma	1	0	0 0
Edebi Akımlar	1	0	0 0
1950-1980 Arasında Roman	1	0	0 0
Modernist Hikâye	0	0	0 0
Toplumcu Gerçekçi Hikâye	1	0	0 0
Millî Edebiyat Dönemi'nde Şiir ve Şairler	2	0	0 0
Edebiyat	S	D	Y B%
Söz Sanatları (Edebi Sanatlar)	1	0	0 0
Aşık Edebiyatı	2	0	0 0
Şiir (Nazım) / Şiirde Ahenk Ögeleri	2	0	0 0
İSLAMİYET ÖNCESİ VE GEÇİŞ DÖNEMİ TÜRK EDEBİYATI	1	0	0 0
Divan Edebiyatında Nesir	1	0	0 0
Divan Edebiyatı Nazım Biçimleri	2	0	0 0
Divan Şiirinin Temsilcileri	1	0	0 0
Tanzimat Dönemi Sanatçıları	1	1	0 100
Servetifunun Dönemi Sanatçıları	1	1	0 100
Millî Edebiyat Dönemi'nde Şiir ve Şairler	2	0	0 0
Toplumcu Gerçekçi Hikâye	1	0	0 0
Modernist Hikâye	1	0	0 0
1950-1980 Arasında Roman	1	0	0 0
Edebi Akımlar	1	0	0 0
Paragraf İkiye Ayırma	0	1	0 0
Paragrafa Ana Düşünce (Ana Fikir)	0	1	0 0
Paragrafa Yardımcı Düşünceler	0	0	0 0
PARAGRAF YORUMU	1	0	0 0
CÜMLENİN ANLAMI VE YORUMU	1	0	0 0
SÖZCÜKTE VE SÖZ ÖBEKLERİNDE ANLAM	1	0	0 0
Tarih-1	S	D	Y B%
Orta Çağ'da tarım ve ticaretin yaygın ekonomik faaliyetler olduklarını örneklerle açıklar.	1	0	1 0 0
Türklerin Abbasi Devleti'ndeki askerî ve siyasi gelişmelerde oynadıkları rolleri açıklar.	1	1	0 100
Hız. Muhammed (s.a.v.) ve Dört Halife Dönemi'nde Müslümanların Arap Yarımadası ve çevresinde siyasi hâkimiyetini sürdürmelerini açıklar.	1	1	0 100
Osmanlı devlet idaresinin ilmiye, kalemiye ve seyyfiye sınıflarının birlikteliğine dayalı yapısını analiz eder.	1	0	0 0
Devletleşme Sürecinde Savaşçılar ve Askerler	1	0	0 0
Değişen Dünya Dengeleri Karşısında Osmanlı Siyaseti	1	1	0 1 0
Osmanlı Devleti'nde modern ordu teşkilatı ve yurttaş askerliği yönelik düzenlemelerin siyasi ve sosyal boyutlarını açıklar.	1	0	0 0
I. Dünya Savaşı'nın sonuçlarını Osmanlı Devleti ve Batılı devletler açısından değerlendirir.	2	1	0 50
İki dünya savaşı arasındaki dönemde dünyada meydana gelen siyasi ve ekonomik gelişmeleri kavrar.	1	0	0 0
Coğrafya-1	S	D	Y B%
Madde döngüleri ve enerji akışını ekosistemin devamlılığı açısından analiz eder.	1	1	0 100
Kıtaların ve okyanusların konumsal önemindeki değişimi örneklerle açıklar.	1	1	0 100
Şehirlerin Etki Alanları	1	0	1 0 0
Türkiye'nin içinde yer aldığı jeopolitik bölgelerle olan ilişkisini açıklar.	1	0	1 0 0
Şehirleşme, göç ve sanayileşme ilişkisini toplumsal etkileri açısından yorumlar.	1	0	1 0 0
İlk kültür merkezlerinin ortaya çıkışı, yayılışı ve dağılımlarını belirleyen faktörleri açıklar.	1	0	1 0 0
Sosyal-2	S	D	Y B%
Tarih ve Zaman	1	0	1 0 0
İlk Çağ'daki belli başlı medeniyet havzalarını tanıtır.	1	0	1 0 0
Türklerin Asya'da tarih sahnesine çıktıkları ve yaşadıkları alanlar ile başlıca kültür çevrelerini tanıtır.	1	0	0 0
Anadolu'daki ilk Türk siyasi teşekküllerinin birbirleriyle ve çevre devletlerle olan ilişkilerini uzlaşma ve çatışma bağlamında değerlendirir.	1	1	0 100
Timar sisteminin özelliklerini siyasi, sosyal ve ekonomik açılarından değerlendirir.	1	1	0 100
Lonca Teşkilatının Osmanlı ekonomik sistemi ve toplum yapısındaki yerini analiz eder.	1	1	0 100
1700-1774 yılları arasındaki süreçte Osmanlı Devleti'nin diğer devletlerle yürüttüğü rekabeti ve bu rekabette uyguladığı politikaları analiz eder.	1	1	0 100
Osmanlı Devleti'nin siyasi varlığını belirleyen iç ve dış tehditleri analiz eder.	1	1	0 100
Kuvayımilliye hareketinin oluşumundan Büyük Millet Meclisinin açılışına kadar olan süreçte meydana gelen gelişmeleri analiz eder.	1	0	1 0 0
Mustafa Kemal'in Birinci Dünya Savaşı'na kadarki eğitim ve askerlik hayatını içinde bulunduğu toplumun siyasi, sosyal ve kültürel durumunu analiz eder.	1	0	1 0 100
Atatürk Dönemi'nde Türkiye Cumhuriyeti'nin iç politikasındaki önemli gelişmeleri açıklar.	1	0	0 0
Coğrafya-2	S	D	Y B%
Ekosistemler ve Madde Döngüleri	1	0	0 0
Ekstrem Doğa Olayları	1	0	0 0
Küresel İklim Değişimi	1	0	0 0
Ülkelerin Nüfus Politikaları	1	0	0 0
Türkiye'de Tarım	1	0	0 0
Türkiye'de Madenler	1	0	0 0
Küresel Turizm	1	0	0 0
Uluslararası Örgütler	1	0	0 0
Kültür Bölgelerinin Oluşumu	1	0	0 0
Ulaşım Sistemlerinin Yerleşme ve Ekonomik Faaliyetlere Etkileri	1	0	0 0
Doğal Kaynak Kullanımının Çevresel Etkileri	1	0	0 0
Felsefe	S	D	Y B%
Felsefi düşüncenin özelliklerini açıklar.	1	0	0 0
Örnek felsefi metinlerinden hareketle 18. yüzyıl -19. yüzyıl filozoflarının felsefi görüşlerini analiz eder.	1	0	0 0
Bilim felsefesinin konusunu ve problemlerini açıklar.	1	0	0 0
Algıyı etkileyen etkenleri açıklar.	1	0	0 0
Öğrenmeyi etkileyen etkenleri irdeler.	1	0	0 0
Günlük yaşamda kullanılan stresle başa çıkma davranışları ile savunma mekanizmalarını öğrenir.	1	0	0 0
Mantık değişmezlerini, önermeleri ve çıkarımları sembolleştirir.	0	0	0 0
Kavram çeşitlerini sınıflandırır.	0	0	0 0
Akil yürütme yöntemlerini değerlendirir.	0	0	0 0
Eğitimin toplumsal yaşamdaki önemini yorumlar.	0	0	0 0
Toplumsal çözülmeye neden olan etmenleri analiz eder.	0	0	0 0
Felsefe Grubu	S	D	Y B%
Toplumsal çözülmeye neden olan etmenleri analiz eder.	2	0	0 0
Eğitimin toplumsal yaşamdaki önemini yorumlar.	1	0	0 0
Akil yürütme yöntemlerini değerlendirir.	1	0	0 0
Kavram çeşitlerini sınıflandırır.	1	0	0 0
Mantık değişmezlerini, önermeleri ve çıkarımları sembolleştirir.	1	0	0 0
Günlük yaşamda kullanılan stresle başa çıkma davranışları ile savunma mekanizmalarını öğrenir.	0	0	0 0
Öğrenmeyi etkileyen etkenleri irdeler.	0	0	0 0
Algıyı etkileyen etkenleri açıklar.	0	0	0 0
Bilim felsefesinin konusunu ve problemlerini açıklar.	0	0	0 0
Örnek felsefi metinlerinden hareketle 18. yüzyıl -19. yüzyıl filozoflarının felsefi görüşlerini analiz eder.	0	0	0 0
Felsefi düşüncenin özelliklerini açıklar.	0	0	0 0
Din Kül. ve Ahl. Bil.	S	D	Y B%
Ahret hayatının aşamalarını ayet ve hadislerle temellendirir.	1	0	0 0
İslam düşüncesinde tasavvufî düşüncenin oluşum sürecini değerlendirir.	1	0	0 0
Hinduizm'in doğuşunu ve gelişim sürecini özetler.	1	0	0 0
Alevilik-Bektaşilikteki temel kavram ve erkânları tanıtır.	1	0	0 0
Dini anlayış ve kültürümüzün oluşmasında etkili olan bazı şahsiyetleri tanıtır.	1	0	0 0

SINAV SONUÇ BELGESİ				TANIM AYT 1			
KIRKLARELİ / KIRKLARELİ MERKEZ / KIRKLARELİ ANADOLU İMAM HA				P LİSESİ			
DERSLERE GÖRE BAŞARI ANALİZİ							

Öğrenci			Numara		Sınıf		
SUDE FİLİZ			237		12B		
Puan Türü	Puan	Genel Ort.	Dereceler				
			Snf	Kurum	İlçe	İl	Genel
SÖZ	▼ 177,718	179,480	10	14	14	14	670
	Puanı Hesaplanan:		34	34	34	34	1410
SAY	▼ 155,053	220,560	8	25	25	25	1278
	Puanı Hesaplanan:		34	34	34	34	1410
EA	▼ 165,775	192,320	8	14	14	14	978
	Puanı Hesaplanan:		34	34	34	34	1410
Katılımlar:			16	34	34	34	1420

T.C.No ile eşleşen TYT bilgileriniz kullanılmıştır.

Ders	Soru	Doğru	Yanlış	Net	Başarı %	Sınıf Ort.	Kurum Ort.	Genel Ort.
Türkçe	6	2	1	1,75	29	▲ 1,73	▲ 1,28	▲ 0,89
Edebiyat	18	6	6	4,50	25	▲ 2,50	▲ 1,78	▲ 1,97
Tarih-1	10	1	5	-0,25	-3	▼ 2,50	▼ 1,60	▼ 0,79
Coğrafya-1	6	5	1	4,75	79	▲ 2,03	▲ 1,18	▲ 0,88
Edebiyat-Sosyal-1	40	14	13	10,75	27	▲ 8,77	▲ 5,85	▲ 4,53
Tarih-2	11	0	0	0,00	0	▼ 1,17	▼ 0,77	▼ 0,28
Coğrafya-2	11	2	0	2,00	18	▲ 1,72	▲ 1,30	▲ 0,98
Felsefe	6	0	1	-0,25	-4	▼ 0,12	▼ 0,28	▼ 0,39
Felsefe Grubu	6	1	0	1,00	17	▲ 0,44	▲ 0,42	▲ 0,34
Din Kül. ve Ahl. Bil.	6	2	2	1,50	25	▲ 0,64	▲ 0,49	▲ 0,47
Felsefe (Seçmeli)	6	0	0	0,00	0	◆ 0,00	◆ 0,00	▼ 0,02
Sosyal-2	46	5	3	4,25	9	▲ 4,09	▲ 3,26	▲ 2,48
Matematik-2	40	2	2	1,50	4	▲ 0,23	▼ 1,85	▼ 8,67
Toplam:	286	45	34	36,50	13	▲ 33,90	▼ 39,65	▼ 64,17

Soru No	123456789012345678901234567890123456
Edebiyat-Sosyal-1	a CE bA eCedDaCCaA bc D dcdaEBBCE
Cevap Anahtarı	B BACEDBCACCEDEBDBCCAEDBCCAEDDEEABDCBECBEBBCE
Sosyal-2	AA d AD aCe
Cevap Anahtarı	B EADBCEECADBBBEAADECCCAECCCBACBDEDCADDBECACEDBAA
Matematik	B a B e
Cevap Anahtarı	B EACBEBACDEEABDBBDCADDBAACBACACACDAEBCD

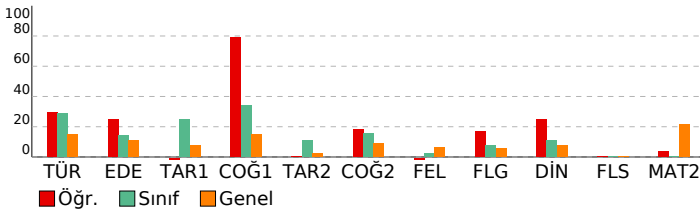

Edebiyat-Sosyal-1			
Türkçe	S	D	Y B%
SÖZCÜKTE VE SÖZ ÖBEKLERİNDE ANLAM	1	0	0
CÜMLENİN ANLAMI VE YORUMU	1	0	0
PARAGRAF YORUMU	1	0	0
Paragrafta Yardımcı Düşünceler	1	0	0
Paragrafta Ana Düşünce (Ana Fikir)	1	0	0
Paragraf İkiye Ayırma	1	0	0
Edebi Akımlar	0	1	0
1950-1980 Arasında Roman	0	0	0
Modernist Hikâye	1	0	0
Toplumcu Gerçekçi Hikâye	1	0	0
Millî Edebiyat Dönemi'nde Şiir ve Şairler	0	0	0
Edebiyat	S	D	Y B%
Söz Sanatları (Edebi Sanatlar)	1	0	1
Aşık Edebiyatı	2	0	1
Şiir (Nazım) / Şiirde Ahenk Ögeleri	2	1	50
İSLAMİYET ÖNCESİ VE GEÇİŞ DÖNEMİ TÜRK EDEBİYATI	1	0	0
Divan Edebiyatında Nesir	1	0	0
Divan Edebiyatı Nazım Biçimleri	2	0	0
Divan Şiirinin Temsilcileri	1	0	0
Tanzimat Dönemi Sanatçıları	1	1	100
Servetifunun Dönemi Sanatçıları	1	0	1
Millî Edebiyat Dönemi'nde Şiir ve Şairler	2	0	0
Toplumcu Gerçekçi Hikâye	1	0	0
Modernist Hikâye	1	0	0
1950-1980 Arasında Roman	1	0	0
Edebi Akımlar	1	0	0
Paragraf İkiye Ayırma	1	0	0
Paragrafta Ana Düşünce (Ana Fikir)	0	1	0
Paragrafta Yardımcı Düşünceler	1	0	0
PARAGRAF YORUMU	1	0	0
CÜMLENİN ANLAMI VE YORUMU	1	0	0
SÖZCÜKTE VE SÖZ ÖBEKLERİNDE ANLAM	0	1	0
Tarih-1	S	D	Y B%
Orta Çağ'da tarım ve ticaretin yaygın ekonomik faaliyetler olduklarını örneklerle açıklar.	1	0	1
Türklerin Abbasi Devleti'ndeki askerî ve siyasi gelişmelerde oynadıkları rolleri açıklar.	1	0	1
Hız. Muhammed (s.a.v.) ve Dört Halife Dönemi'nde Müslümanların Arap Yarımadası ve çevresinde siyasi hâkimiyet i	1	0	1
Osmanlı devlet idaresinin ilmiye, kalemiye ve seyyfiye sınıflarının birlikteliğine dayalı yapısını analiz eder.	1	0	0
Devletleşme Sürecinde Savaşçılar ve Askerler	1	1	100
Değişen Dünya Dengeleri Karşısında Osmanlı Siyaseti	1	0	0
Osmanlı Devleti'nde modern ordu teşkilatı ve yurttaş askerliğine yönelik düzenlemelerin siyasi ve sosyal boyutları	1	0	1
1. Dünya Savaşı'nın sonuçlarını Osmanlı Devleti ve Batılı devletler açısından değerlendirir.	2	0	1
İki dünya savaşı arasındaki dönemde dünyada meydana gelen siyasi ve ekonomik gelişmeleri kavrar.	1	0	0
Coğrafya-1	S	D	Y B%
Madde döngüleri ve enerji akışını ekosistemin devamlılığı açısından analiz eder.	1	1	100
Kitaların ve okyanusların konumsal önemindeki değişimi örneklerle açıklar.	1	1	100
Şehirlerin Etki Alanları	1	1	100
Türkiye'nin içinde yer aldığı jeopolitik bölgelerle olan ilişkisini açıklar.	1	1	100
Şehirleşme, göç ve sanayileşme ilişkisini toplumsal etkileri açısından yorumlar.	1	1	100
İlk kültür merkezlerinin ortaya çıkışı, yayılışı ve dağılımlarını belirleyen faktörleri açıklar.	1	0	1
Sosyal-2	S	D	Y B%
Tarih-2	S	D	Y B%
Tarih ve Zaman	1	0	0
İlk Çağ'daki belli başlı medeniyet havzalarını tanıtır.	1	0	0
Türklerin Asya'da tarih sahnesine çıktıkları ve yaşadıkları alanlar ile başlıca kültür çevrelerini tanıtır.	1	0	0
Anadolu'daki ilk Türk siyasi teşekküllerinin birbirleriyle ve çevre devletlerle olan ilişkilerini uzlaşma ve çatışma bağl	1	0	0
Timar sisteminin özelliklerini siyasi, sosyal ve ekonomik açılarından değerlendirir.	1	0	0
Lonca Teşkilatının Osmanlı ekonomik sistemi ve toplum yapısındaki yerini analiz eder.	1	0	0
1700-1774 yılları arasındaki süreçte Osmanlı Devleti'nin diğer devletlerle yürüttüğü rekabeti ve bu rekabette uygu	1	0	0
Osmanlı Devleti'nin siyasi varlığına yönelik iç ve dış tehditleri analiz eder.	1	0	0
Kuvayımilliye hareketinin oluşumundan Büyük Millet Meclisinin açılışına kadar olan süreçte meydana gelen geliş	1	0	0
Mustafa Kemal'in Birinci Dünya Savaşı'na kadarki eğitim ve askerlik hayatını içinde bulunduğu toplumun siyasi, sos	1	0	0
Atatürk Dönemi'nde Türkiye Cumhuriyeti'nin iç politikasındaki önemli gelişmeleri açıklar.	1	0	0
Coğrafya-2	S	D	Y B%
Ekosistemler ve Madde Döngüleri	1	0	0
Ekstrem Doğa Olayları	1	0	0
Küresel İklim Değişimi	1	0	0
Ülkelerin Nüfus Politikaları	1	0	0
Türkiye'de Tarım	1	0	0
Türkiye'de Madenler	1	0	0
Küresel Turizm	1	1	100
Uluslararası Örgütler	1	1	100
Kültür Bölgelerinin Oluşumu	1	0	0
Ulaşım Sistemlerinin Yerleşme ve Ekonomik Faaliyetlere Etkileri	1	0	0
Doğal Kaynak Kullanımının Çevresel Etkileri	1	0	0
Felsefe	S	D	Y B%
Felsefi düşüncenin özelliklerini açıklar.	1	0	0
Örnek felsefi metinlerinden hareketle 18. yüzyıl -19. yüzyıl filozoflarının felsefi görüşlerini analiz eder.	1	0	0
Bilim felsefesinin konusunu ve problemlerini açıklar.	1	0	0
Algıyı etkileyen etkenleri açıklar.	1	0	0
Öğrenmeyi etkileyen etkenleri irdeler.	1	0	0
Günlük yaşamda kullanılan stresle başa çıkma davranışları ile savunma mekanizmalarını öğrenir.	1	0	0
Mantık değişmezlerini, önermeleri ve çıkarımları sembolleştirir.	0	0	0
Kavram çeşitlerini sınıflandırır.	0	1	0
Akil yürütme yöntemlerini değerlendirir.	0	0	0
Eğitimin toplumsal yaşamdaki önemini yorumlar.	0	0	0
Toplumsal çözülmeye neden olan etmenleri analiz eder.	0	0	0
Felsefe Grubu	S	D	Y B%
Toplumsal çözülmeye neden olan etmenleri analiz eder.	2	0	0
Eğitimin toplumsal yaşamdaki önemini yorumlar.	1	0	0
Akil yürütme yöntemlerini değerlendirir.	1	0	0
Kavram çeşitlerini sınıflandırır.	1	0	0
Mantık değişmezlerini, önermeleri ve çıkarımları sembolleştirir.	1	0	0
Günlük yaşamda kullanılan stresle başa çıkma davranışları ile savunma mekanizmalarını öğrenir.	0	0	0
Öğrenmeyi etkileyen etkenleri irdeler.	0	0	0
Algıyı etkileyen etkenleri açıklar.	0	0	0
Bilim felsefesinin konusunu ve problemlerini açıklar.	0	0	0
Örnek felsefi metinlerinden hareketle 18. yüzyıl -19. yüzyıl filozoflarının felsefi görüşlerini analiz eder.	0	0	0
Felsefi düşüncenin özelliklerini açıklar.	1	0	0
Din Kül. ve Ahl. Bil.	S	D	Y B%
Ahret hayatının aşamalarını ayet ve hadislerle temellendirir.	1	0	1
İslam düşüncesinde tasavvufi düşüncenin oluşum sürecini değerlendirir.	1	1	100
Hinduizm'in doğuşunu ve gelişim sürecini özetler.	1	0	1
Alevilik-Bektaşilikteki temel kavram ve erkânları tanıtır.	1	0	0
Dini anlayış ve kültürümüzün oluşmasında etkili olan bazı şahsiyetleri tanıtır.	1	0	0

SINAV SONUÇ BELGESİ							
KIRKLARELİ / KIRKLARELİ MERKEZ / KIRKLARELİ ANADOLU İMAM HATİP LİSESİ							
Öğrenci				Numara		Sınıf	
YASİN KELEŞ				242		12B	
Puan Türü	Puan	Genel Ort.	Dereceler				
			Snf	Kurum	İlçe	İl	Genel
SÖZ	▼ 149,118	179,480	13	21	21	21	1203
	Puanı Hesaplanan:			34	34	34	1410
SAY	▼ 149,985	220,560	12	29	29	29	1318
	Puanı Hesaplanan:			34	34	34	1410
EA	▼ 144,125	192,320	12	25	25	25	1252
	Puanı Hesaplanan:			34	34	34	1410
Katılımlar:			16	34	34	34	1420

Öğrenci No ile eşleşen TYT bilgileriniz kullanılmıştır.

Ders	Soru	Doğru	Yanlış	Net	Başarı %	Sınıf Ort.	Kurum Ort.	Genel Ort.
Türkçe	6	2	1	1,75	29	▲ 1,73	▲ 1,28	▲ 0,89
Edebiyat	18	2	0	2,00	11	▼ 2,50	▲ 1,78	▲ 1,97
Tarih-1	10	2	2	1,50	15	▼ 2,50	▼ 1,60	▲ 0,79
Coğrafya-1	6	0	0	0,00	0	▼ 2,03	▼ 1,18	▼ 0,88
Edebiyat-Sosyal-1	40	6	3	5,25	13	▼ 8,77	▼ 5,85	▲ 4,53
Tarih-2	11	1	0	1,00	9	▼ 1,17	▲ 0,77	▲ 0,28
Coğrafya-2	11	0	0	0,00	0	▼ 1,72	▼ 1,30	▼ 0,98
Felsefe	6	0	0	0,00	0	▼ 0,12	▼ 0,28	▼ 0,39
Felsefe Grubu	6	0	0	0,00	0	▼ 0,44	▼ 0,42	▼ 0,34
Din Kül. ve Ahl. Bil.	6	0	0	0,00	0	▼ 0,64	▼ 0,49	▼ 0,47
Felsefe (Seçmeli)	6	0	0	0,00	0	◆ 0,00	◆ 0,00	▼ 0,02
Sosyal-2	46	1	0	1,00	2	▼ 4,09	▼ 3,26	▼ 2,48
Matematik-2	40	3	8	1,00	3	▲ 0,23	▼ 1,85	▼ 8,67
Toplam:	286	33	35	24,25	8	▼ 33,90	▼ 39,65	▼ 64,17

Soru No	1234567890123456789012345678901234567890123456
Edebiyat-Sosyal-1	cAC B D DeeE
Cevap Anahtarı	A EACCBDEACCCBDECCACBDECBCEBCDBAEDECBEB
Sosyal-2	E
Cevap Anahtarı	A BADCEECBDAEEACCEAAEBBACDEDBCBACCCACEBDDAABDEC
Matematik	aAaaaaAAaaa
Cevap Anahtarı	A CABCBCAABDDACBDBBAEEDCABEBCAEDCEADCAC

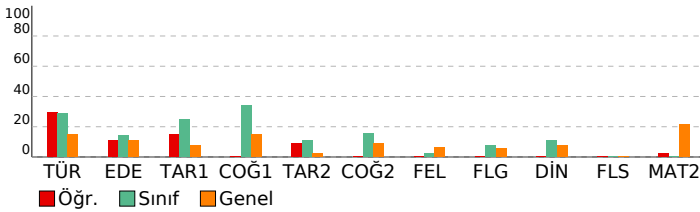

TANIM AYT 1

Edebiyat-Sosyal-1			
Türkçe	S	D	Y B%
SÖZCÜKTE VE SÖZ ÖBEKLERİNDE ANLAM	1	0	1 0
CÜMLENİN ANLAMI VE YORUMU	1	1	0 100
PARAGRAF YORUMU	1	1	0 100
Paragrafa Yardımcı Düşünceler	1	0	0 0
Paragrafa Ana Düşünce (Ana Fikir)	1	0	0 0
Paragraf İkiye Ayırma	1	0	0 0
Edebiyat	S	D	Y B%
Söz Sanatları (Edebi Sanatlar)	1	0	0 0
Aşık Edebiyatı	2	0	0 0
Şiir (Nazım) / Şiirde Ahenk Ögeleri	2	0	0 0
İSLAMİYET ÖNCESİ VE GEÇİŞ DÖNEMİ TÜRK EDEBİYATI	1	1	0 100
Divan Edebiyatında Nesir	1	0	0 0
Divan Edebiyatı Nazım Biçimleri	2	0	0 0
Divan Şiirinin Temsilcileri	1	0	0 0
Tanzimat Dönemi Sanatçıları	1	0	0 0
Servetifunun Dönemi Sanatçıları	1	0	0 0
Milli Edebiyat Dönemi'nde Şiir ve Şairler	2	1	0 50
Toplumcu Gerçekçi Hikâye	1	0	0 0
Modernist Hikâye	1	0	0 0
1950-1980 Arasında Roman	1	0	0 0
Edebi Akımlar	1	0	0 0
Tarih-1	S	D	Y B%
Orta Çağ'da tarım ve ticaretin yaygın ekonomik faaliyetler olduklarını örneklerle açıklar.	1	0	0 0
Türklerin Abbasi Devleti'ndeki askerî ve siyasi gelişmelerde oynadıkları rolleri açıklar.	1	0	0 0
Hız, Muhammed (s.a.v.) ve Dört Halife Dönemi'nde Müslümanların Arap Yarımadası ve çevresinde siyasi hâkimiyetini elde etmelerini açıklar.	1	0	0 0
Osmanlı devlet idaresinin ilmiye, kalemiye ve seyyiye sınıflarının birlikteliğine dayalı yapısını analiz eder.	1	0	0 0
Devletleşme Sürecinde Savaşçılar ve Askerler	1	1	0 100
Değişen Dünya Dengeleri Karşısında Osmanlı Siyaseti	1	0	1 0
Osmanlı Devleti'nde modern ordu teşkilatı ve yurttaş askerliğine yönelik düzenlemelerin siyasi ve sosyal boyutlarını açıklar.	1	0	1 0
I. Dünya Savaşı'nın sonuçlarını Osmanlı Devleti ve Batılı devletler açısından değerlendirir.	2	1	0 50
İki dünya savaşı arasındaki dönemde dünyada meydana gelen siyasi ve ekonomik gelişmeleri kavrar.	1	0	0 0
Coğrafya-1	S	D	Y B%
Madde döngüleri ve enerji akışını ekosistemin devamlılığı açısından analiz eder.	1	0	0 0
Kıtaların ve okyanusların konumsal önemindeki değişimi örneklerle açıklar.	1	0	0 0
Şehirlerin Etki Alanları	1	0	0 0
Türkiye'nin içinde yer aldığı jeopolitik bölgelerle olan ilişkisini açıklar.	1	0	0 0
Şehirleşme, göç ve sanayileşme ilişkisini toplumsal etkileri açısından yorumlar.	1	0	0 0
İlk kültür merkezlerinin ortaya çıkışı, yayılışı ve dağılımlarını belirleyen faktörleri açıklar.	1	0	0 0
Sosyal-2	S	D	Y B%
Tarih-2	S	D	Y B%
Tarih ve Zaman	1	0	0 0
İlk Çağ'daki belli başlı medeniyet havzalarını tanıtır.	1	0	0 0
Türklerin Asya'da tarih sahnesine çıktıkları ve yaşadıkları alanlar ile başlıca kültür çevrelerini tanıtır.	1	0	0 0
Anadolu'daki ilk Türk siyasi teşekküllerinin birbirleriyle ve çevre devletlerle olan ilişkilerini uezlaşma ve çatışma bağı açısından değerlendirir.	1	0	0 0
Timar sisteminin özelliklerini siyasi, sosyal ve ekonomik açılarından değerlendirir.	1	1	0 100
Lonca Teşkilatının Osmanlı ekonomik sistemi ve toplum yapısındaki yerini analiz eder.	1	0	0 0
1700-1774 yılları arasındaki Osmanlı Devleti'nin diğer devletlerle yürüttüğü rekabeti ve bu rekabette uyguladığı politikaları analiz eder.	1	0	0 0
Osmanlı Devleti'nin siyasi varlığına yönelik iç ve dış tehditleri analiz eder.	1	0	0 0
Kuvayimilliyeh hareketinin oluşumundan Büyük Millet Meclisinin açılışına kadar olan süreçte meydana gelen gelişmeleri analiz eder.	1	0	0 0
Mustafa Kemal'in Birinci Dünya Savaşı'na kadarki eğitim ve askerlik hayatını içinde bulunduğu toplumun siyasi, sosyal ve ekonomik durumunu analiz eder.	1	0	0 0
Atatürk Dönemi'nde Türkiye Cumhuriyeti'nin iç politikasındaki önemli gelişmeleri açıklar.	1	0	0 0
Coğrafya-2	S	D	Y B%
Ekosistemler ve Madde Döngüleri	1	0	0 0
Ekstrem Doğa Olayları	1	0	0 0
Küresel İklim Değişimi	1	0	0 0
Ülkelerin Nüfus Politikaları	1	0	0 0
Türkiye'de Tarım	1	0	0 0
Türkiye'de Madenler	1	0	0 0
Küresel Turizm	1	0	0 0
Uluslararası Örgütler	1	0	0 0
Kültür Bölgelerinin Oluşumu	1	0	0 0
Ulaşım Sistemlerinin Yerleşme ve Ekonomik Faaliyetlere Etkileri	1	0	0 0
Doğal Kaynak Kullanımının Çevresel Etkileri	1	0	0 0
Felsefe	S	D	Y B%
Felsefi düşüncenin özelliklerini açıklar.	1	0	0 0
Örnek felsefi metinlerinden hareketle 18. yüzyıl -19. yüzyıl filozoflarının felsefi görüşlerini analiz eder.	1	0	0 0
Bilim felsefesinin konusunu ve problemlerini açıklar.	1	0	0 0
Algıyı etkileyen etkenleri açıklar.	1	0	0 0
Öğrenmeyi etkileyen etkenleri irdeler.	1	0	0 0
Günlük yaşamda kullanılan stresle başa çıkma davranışları ile savunma mekanizmalarını öğrenir.	1	0	0 0
Felsefe Grubu	S	D	Y B%
Toplumsal çözülmeye neden olan etmenleri analiz eder.	2	0	0 0
Eğitimin toplumsal yaşamdaki önemini yorumlar.	1	0	0 0
Akıl yürütme yöntemlerini değerlendirir.	1	0	0 0
Kavram çeşitlerini sınıflandırır.	1	0	0 0
Mantık değişimlerini, önermeleri ve çıkarımları semboleştirir.	1	0	0 0
Din Kül. ve Ahl. Bil.	S	D	Y B%
Ahiret hayatının aşamalarını ayet ve hadislerle temellendirir.	1	0	0 0
İslam düşüncesinde tasavvufi düşüncenin oluşum sürecini değerlendirir.	1	0	0 0
Hinduizm'in doğuşunu ve gelişim sürecini özetler.	1	0	0 0
Alevilik-Bektaşilikteki temel kavram ve erkânları tanıtır.	1	0	0 0
Dini anlayış ve kültürümüzün oluşmasında etkili olan bazı şahsiyetleri tanıtır.	1	0	0 0
Kur'an'ı Kerim'de geçen bazı kavramları yorumlar.	1	0	0 0
Felsefe (Seçmeli)	S	D	Y B%
Varlık felsefesinin konusunu ve problemlerini açıklar.	1	0	0 0
Düşünme ve akıl yürütmede dili doğru kullanmanın önemini açıklar.	1	0	0 0
Öğrenmeyi örneklandırarak açıklar.	1	0	0 0
Sosyolojinin bağımsız bir bilim haline gelişini kavrar.	1	0	0 0
Farklı toplumlardaki aile yapısı ile Türk aile yapısını karşılaştırır.	1	0	0 0
Çıkarımların geçerliliğini denetler.	1	0	0 0
Matematik	S	D	Y B%
Matematik-2	S	D	Y B%
Üslü ifadeleri içeren denklemleri çözer.	1	0	1 0
Birinci dereceden bir bilinmeyenli denklem ve eşitsizliklerin çözüm kümelerini bulur.	2	1	1 50
Mutlak değer içeren birinci dereceden bir bilinmeyenli denklem ve eşitsizliklerin çözüm kümelerini bulur.	1	0	1 0
Koşullu önermeyi ve iki yönlü koşullu önermeyi açıklar.	1	0	1 0
Bir polinomu çarpanlarına ayırır.	1	0	1 0
Polinomlarla toplama, çıkarma, çarpma ve bölme işlemlerini yapar.	1	1	0 100
Kümelerde birleşim, kesişim, fark, tümeleme işlemleri yardımıyla problemler çözer.	1	1	0 100
Fonksiyonlarla ilgili problemler çözer.	1	1	1 0
Fonksiyonlarda bileşke işlemeyle ilgili işlemler yapar.	1	0	1 0
İkinci dereceden bir bilinmeyenli denklemleri çözer.	1	0	1 0
İkinci dereceden bir değişkenli fonksiyonun grafiğini çizerek yorumlar.	2	0	0 0
n çeşit nesne ile oluşturulabilecek r li dizilişlerin (permütasyonların) kaç farklı şekilde yapılabileceğini hesaplar.	1	0	0 0

SINAV SONUÇ BELGESİ							
KIRKLARELİ / KIRKLARELİ MERKEZ / KIRKLARELİ ANADOLU İMAM HA							
Öğrenci				Numara		Sınıf	
YUNUS EMRE ORUÇ				252		12B	
Puan Türü	Puan	Genel Ort.	Dereceler				
			Snf	Kurum	İlçe	İl	Genel
SÖZ	▲ 217,118	179,480	1	4	4	4	186
Puanı Hesaplanan:			34	34	34	34	1410
SAY	▼ 155,895	220,560	7	23	23	23	1269
Puanı Hesaplanan:			34	34	34	34	1410
EA	▼ 166,530	192,320	7	13	13	13	968
Puanı Hesaplanan:			34	34	34	34	1410
Katılımlar:			16	34	34	34	1420

T.C.No ile eşleşen TYT bilgileriniz kullanılmıştır.

Ders	Soru	Doğru	Yanlış	Net	Başarı %	Sınıf Ort.	Kurum Ort.	Genel Ort.
Türkçe	6	2	3	1,25	21	▼ 1,73	▼ 1,28	▲ 0,89
Edebiyat	18	2	3	1,25	7	▼ 2,50	▼ 1,78	▼ 1,97
Tarih-1	10	5	2	4,50	45	▲ 2,50	▲ 1,60	▲ 0,79
Coğrafya-1	6	4	2	3,50	58	▲ 2,03	▲ 1,18	▲ 0,88
Edebiyat-Sosyal-1	40	13	10	10,50	26	▲ 8,77	▲ 5,85	▲ 4,53
Tarih-2	11	3	5	1,75	16	▲ 1,17	▲ 0,77	▲ 0,28
Coğrafya-2	11	8	2	7,50	68	▲ 1,72	▲ 1,30	▲ 0,98
Felsefe	6	1	1	0,75	13	▲ 0,12	▲ 0,28	▲ 0,39
Felsefe Grubu	6	2	0	2,00	33	▲ 0,44	▲ 0,42	▲ 0,34
Din Kül. ve Ahl. Bil.	6	4	1	3,75	63	▲ 0,64	▲ 0,49	▲ 0,47
Felsefe (Seçmeli)	6	0	0	0,00	0	◆ 0,00	◆ 0,00	▼ 0,02
Sosyal-2	46	18	9	15,75	34	▲ 4,09	▲ 3,26	▲ 2,48
Toplam:	286	60	39	50,25	18	▲ 33,90	▲ 39,65	▼ 64,17

Soru No	1234567890123456789012345678901234567890123456
---------	--

Edebiyat-Sosyal-1	EA eac a a C a D d BaD AEE EeBBEa
Cevap Anahtarı	A EACCBDEACCBDECCACBDECBCEBCDBAEDECBEB

Sosyal-2	dAe beBeA ACdEdbAEBBc D C C ACE bD
Cevap Anahtarı	A BADCEECBDAEEACCEDAAEBBACDEDBCBACCCACEBDDAABDEC

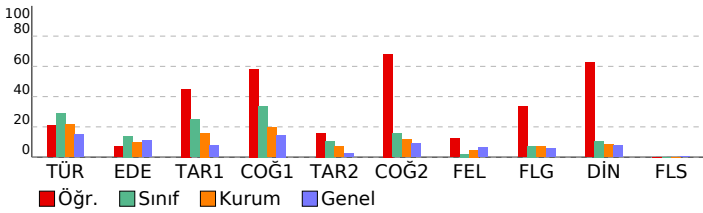

TANIM AYT 1

P LİSESİ	DERSLERE GÖRE BAŞARI ANALİZİ
Edebiyat-Sosyal-1	S D Y B%
Türkçe	S D Y B%
SÖZCÜKTE VE SÖZ ÖBEKLERİNDE ANLAM	1 1 0 100
CÜMLENİN ANLAMI VE YORUMU	1 1 0 100
PARAGRAF YORUMU	1 0 0 0
Paragrafa Yardımcı Düşünceler	1 0 1 0
Paragrafa Ana Düşünce (Ana Fikir)	1 0 1 0
Paragraf İkiye Ayırma	1 0 1 0
Edebiyat	S D Y B%
Söz Sanatları (Edebi Sanatlar)	1 0 0 0
Aşık Edebiyatı	2 0 0 0
Şiir (Nazım) / Şiirde Ahenk Öğeleri	2 0 1 0
İSLAMİYET ÖNCESİ VE GEÇİŞ DÖNEMİ TÜRK EDEBİYATI	1 0 1 0
Divan Edebiyatında Nesir	1 0 0 0
Divan Edebiyatı Nazım Biçimleri	2 0 0 0
Divan Şiirinin Temsilcileri	1 1 0 100
Tanzimat Dönemi Sanatçıları	1 0 0 0
Servetifunun Dönemi Sanatçıları	1 0 1 0
Millî Edebiyat Dönemi'nde Şiir ve Şairler	2 1 0 50
Toplumcu Gerçekçi Hikâye	1 0 0 0
Modernist Hikâye	1 0 0 0
1950-1980 Arasında Roman	1 0 0 0
Edebi Akımlar	1 0 0 0
Tarih-1	S D Y B%
Orta Çağ'da tarım ve ticaretin yaygın ekonomik faaliyetler olduklarını örneklerle açıklar.	1 0 1 0
Türklerin Abbasi Devleti'ndeki askerî ve siyasi gelişmelerde oynadıkları rolleri açıklar.	1 0 0 0
Hız, Muhammed (s.a.v.) ve Dört Halife Dönemi'nde Müslümanların Arap Yarımadası ve çevresinde siyasi hâkimiyetini elde etmelerini açıklar.	1 1 0 100
Osmanlı devlet idaresinin ilmiye, kalemiye ve seyfiye sınıflarının birlikteliğine dayalı yapısını analiz eder.	1 0 1 0
Devletleşme Sürecinde Savaşçılar ve Askerler	1 1 0 100
Değişen Dünya Dengeleri Karşısında Osmanlı Siyaseti	1 0 0 0
Osmanlı Devleti'nde modern ordu teşkilatı ve yurttaş askerliğine yönelik düzenlemelerin siyasi ve sosyal boyutlarını açıklar.	1 1 0 100
I. Dünya Savaşı'nın sonuçlarını Osmanlı Devleti ve Batılı devletler açısından değerlendirir.	2 2 0 100
İki dünya savaşı arasındaki dönemde dünyada meydana gelen siyasi ve ekonomik gelişmeleri kavrar.	1 0 0 0
Coğrafya-1	S D Y B%
Madde döngüleri ve enerji akışını ekosistemin devamlılığı açısından analiz eder.	1 1 0 100
Kıtaların ve okyanusların konumsal önemindeki değişimi örneklerle açıklar.	1 0 1 0
Şehirlerin Etki Alanları	1 1 0 100
Türkiye'nin içinde yer aldığı jeopolitik bölgelerle olan ilişkisini açıklar.	1 1 0 100
Şehirleşme, göç ve sanayileşme ilişkisini toplumsal etkileri açısından yorumlar.	1 1 0 100
İlk kültür merkezlerinin ortaya çıkışı, yayılışı ve dağılışını belirleyen faktörleri açıklar.	1 0 1 0
Sosyal-2	S D Y B%
Tarih-2	S D Y B%
Tarih ve Zaman	1 0 1 0
İlk Çağ'daki belli başlı medeniyet havzalarını tanıtır.	1 1 0 100
Türklerin Asya'da tarih sahnesine çıktıkları ve yaşadıkları alanlar ile başlıca kültür çevrelerini tanıtır.	1 0 1 0
Anadolu'daki ilk Türk siyasi teşekküllerinin birbirleriyle ve çevre devletlerle olan ilişkilerini uzlaşma ve çatışma bağlamında açıklar.	1 0 0 0
Timar sisteminin özelliklerini siyasi, sosyal ve ekonomik açılarından değerlendirir.	1 0 0 0
Lonca Teşkilatının Osmanlı ekonomik sistemi ve toplum yapısındaki yerini analiz eder.	1 0 1 0
1700-1774 yılları arasındaki süreçte Osmanlı Devleti'nin diğer devletlerle yürüttüğü rekabeti ve bu rekabette uyguladığı politikaları açıklar.	1 1 0 100
Osmanlı Devleti'nin siyasi varlığına yönelik iç ve dış tehditleri analiz eder.	1 1 0 100
Kuvayimilliyeh hareketinin oluşumundan Büyük Millet Meclisinin açılışına kadar olan süreçte meydana gelen gelişmeleri açıklar.	1 0 1 0
Mustafa Kemal'in Birinci Dünya Savaşı'na kadarki eğitim ve askerlik hayatını içinde bulunduğu toplumun siyasi, sosyal ve ekonomik durumunu açıklar.	1 1 0 100
Atatürk Dönemi'nde Türkiye Cumhuriyeti'nin iç politikasındaki önemli gelişmeleri açıklar.	1 0 0 0
Coğrafya-2	S D Y B%
Ekosistemler ve Madde Döngüleri	1 0 0 0
Ekstrem Doğa Olayları	1 1 0 100
Küresel İklim Değişimi	1 1 0 100
Ülkelerin Nüfus Politikaları	1 0 1 0
Türkiye'de Tarım	1 1 0 100
Türkiye'de Madenler	1 1 0 100
Küresel Turizm	1 0 1 0
Uluslararası Örgütler	1 1 0 100
Kültür Bölgelerinin Oluşumu	1 1 0 100
Ulaşım Sistemlerinin Yerleşme ve Ekonomik Faaliyetlere Etkileri	1 1 0 100
Doğal Kaynak Kullanımının Çevresel Etkileri	1 1 0 100
Felsefe	S D Y B%
Felsefi düşüncenin özelliklerini açıklar.	1 0 1 0
Örnek felsefi metinlerinden hareketle 18. yüzyıl -19. yüzyıl filozoflarının felsefi görüşlerini analiz eder.	1 0 0 0
Bilim felsefesinin konusunu ve problemlerini açıklar.	1 0 0 0
Algıyı etkileyen etkenleri açıklar.	1 0 0 0
Öğrenmeyi etkileyen etkenleri irdeler.	1 1 0 100
Günlük yaşamda kullanılan stresle başa çıkma davranışları ile savunma mekanizmalarını öğrenir.	1 0 0 0
Felsefe Grubu	S D Y B%
Toplumsal çözülmeye neden olan etmenleri analiz eder.	2 1 0 50
Eğitimin toplumsal yaşamdaki önemini yorumlar.	1 0 0 0
Akil yürütme yöntemlerini değerlendirir.	1 0 0 0
Kavram çeşitlerini sınıflandırır.	1 1 0 100
Mantık değişmezlerini, önermeleri ve çıkarımları sembolleştirir.	1 0 0 0
Din Kül. ve Ahl. Bil.	S D Y B%
Ahret hayatının aşamalarını ayet ve hadislerle temellendirir.	1 1 0 100
İslam düşüncesinde tasavvufi düşüncenin oluşum sürecini değerlendirir.	1 1 0 100
Hinduizm'in doğuşunu ve gelişim sürecini özetler.	1 1 0 100
Alevilik-Bektaşilikteki temel kavram ve erkânları tanıtır.	1 0 0 0
Dini anlayış ve kültürümüzün oluşmasında etkili olan bazı şahsiyetleri tanıtır.	1 0 1 0
Kur'an'ı Kerim'de geçen bazı kavramları yorumlar.	1 1 0 100
Felsefe (Seçmeli)	S D Y B%
Varlık felsefesinin konusunu ve problemlerini açıklar.	1 0 0 0
Düşünme ve akıl yürütmede dili doğru kullanmanın önemini açıklar.	1 0 0 0
Öğrenmeyi örnekledirerek açıklar.	1 0 0 0
Sosyolojinin bağımsız bir bilim haline gelişini kavrar.	1 0 0 0
Farklı toplumlardaki aile yapısı ile Türk aile yapısını karşılaştırır.	1 0 0 0
Çıkarımların geçerliliğini denetler.	1 0 0 0

SINAV SONUÇ BELGESİ				TANIM AYT 1			
KIRKLARELİ / KIRKLARELİ MERKEZ / KIRKLARELİ ANADOLU İMAM HA				P LİSESİ			
DERSLERE GÖRE BAŞARI ANALİZİ							

Öğrenci		Numara		Sınıf			
ZEYNEP DURMUŞ		306		12B			
Puan Türü	Puan	Genel Ort.	Dereceler				
			Snf	Kurum	İlçe	İl	Genel
SÖZ	▼ 156,688	179,480	12	18	18	18	1059
	Puanı Hesaplanan:		34	34	34	34	1410
SAY	▼ 156,622	220,560	5	20	20	20	1262
	Puanı Hesaplanan:		34	34	34	34	1410
EA	▼ 149,906	192,320	10	19	19	19	1202
	Puanı Hesaplanan:		34	34	34	34	1410
Katılımlar:			16	34	34	34	1420

Eşleşen TYT bilginiz bulunamadığı için okulunuzun ortalaması TYT bilginiz olarak kullanılmıştır.

Ders	Soru	Doğru	Yanlış	Net	Başarı %	Sınıf Ort.	Kurum Ort.	Genel Ort.
Türkçe	6	2	2	1,50	25	▼ 1,73	▲ 1,28	▲ 0,89
Edebiyat	18	1	4	0,00	0	▼ 2,50	▼ 1,78	▼ 1,97
Tarih-1	10	4	6	2,50	25	◆ 2,50	▲ 1,60	▲ 0,79
Coğrafya-1	6	2	4	1,00	17	▼ 2,03	▼ 1,18	▲ 0,88
Edebiyat-Sosyal-1	40	9	16	5,00	13	▼ 8,77	▼ 5,85	▲ 4,53
Tarih-2	11	1	10	-1,50	-14	▼ 1,17	▼ 0,77	▼ 0,28
Coğrafya-2	11	5	6	3,50	32	▲ 1,72	▲ 1,30	▲ 0,98
Felsefe	6	0	0	0,00	0	▼ 0,12	▼ 0,28	▼ 0,39
Felsefe Grubu	6	0	0	0,00	0	▼ 0,44	▼ 0,42	▼ 0,34
Din Kül. ve Ahl. Bil.	6	0	5	-1,25	-21	▼ 0,64	▼ 0,49	▼ 0,47
Felsefe (Seçmeli)	6	0	0	0,00	0	◆ 0,00	◆ 0,00	▼ 0,02
Sosyal-2	46	6	21	0,75	2	▼ 4,09	▼ 3,26	▼ 2,48
Toplam:	286	45	59	30,40	11	▼ 33,90	▼ 39,65	▼ 64,17

Soru No	1234567890123456789012345678901234567890123456
Edebiyat-Sosyal-1	cACb b b Eec dcBabBdEEcECddbc
Cevap Anahtarı	A EACCBDEACCBDECCACBDECBCEBCDBAEDECBEB
Sosyal-2	cbEbEababbbAbdEeAeEbc eac cb
Cevap Anahtarı	A BADCEECBDAEEACCEDAAEBBACDEDBCBACCCACEBDDAABDEC

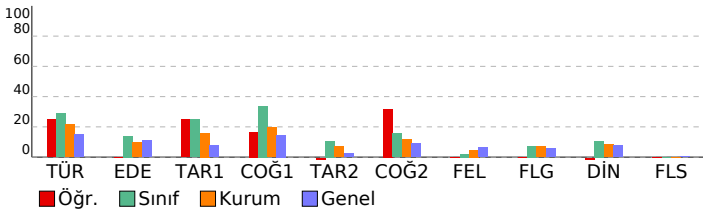

Edebiyat-Sosyal-1		S	D	Y	B%
Türkçe					
SÖZCÜKTE VE SÖZ ÖBEKLERİNDE ANLAM		1	0	1	0
CÜMLENİN ANLAMI VE YORUMU		1	1	0	100
PARAGRAF YORUMU		1	1	0	100
Paragrafa Yardımcı Düşünceler		1	0	1	0
Paragrafa Ana Düşünce (Ana Fikir)		1	0	0	0
Paragraf İkiye Ayırma		1	0	0	0
Edebiyat					
Söz Sanatları (Edebi Sanatlar)		1	0	0	0
Aşık Edebiyatı		2	0	0	0
Şiir (Nazım) / Şiirde Ahenk Ögeleri		2	0	0	0
İSLAMİYET ÖNCESİ VE GEÇİŞ DÖNEMİ TÜRK EDEBİYATI		1	0	0	0
Divan Edebiyatında Nesir		1	0	0	0
Divan Edebiyatı Nazım Biçimleri		2	0	0	0
Divan Şiirinin Temsilcileri		1	0	1	0
Tanzimat Dönemi Sanatçıları		1	0	0	0
Servetifunun Dönemi Sanatçıları		1	0	1	0
Millî Edebiyat Dönemi'nde Şiir ve Şairler		2	0	0	0
Toplumcu Gerçekçi Hikâye		1	1	0	100
Modernist Hikâye		1	0	1	0
1950-1980 Arasında Roman		1	0	1	0
Edebi Akımlar		1	0	0	0
Tarih-1					
Orta Çağ'da tarım ve ticaretin yaygın ekonomik faaliyetler olduklarını örneklerle açıklar.		1	0	1	0
Türklerin Abbasi Devleti'ndeki askerî ve siyasi gelişmelerde oynadıkları rolleri açıklar.		1	0	1	0
Hz. Muhammed (s.a.v.) ve Dört Halife Dönemi'nde Müslümanların Arap Yarımadası ve çevresinde siyasi hâkimiyetini elde etmelerini açıklar.		1	1	0	100
Osmanlı devlet idaresinin ilmiye, kalemiye ve seyfiye sınıflarının birlikteliğine dayalı yapısını analiz eder.		1	0	1	0
Devletleşme Sürecinde Savaşçılar ve Askerler		1	0	1	0
Değişen Dünya Dengeleri Karşısında Osmanlı Siyaseti		1	1	0	100
Osmanlı Devleti'nde modern ordu teşkilatı ve yurttaş askerliğine yönelik düzenlemelerin siyasi ve sosyal boyutlarını açıklar.		1	0	1	0
I. Dünya Savaşı'nın sonuçlarını Osmanlı Devleti ve Batılı devletler açısından değerlendirir.		2	2	0	100
İki dünya savaşı arasındaki dönemde dünyada meydana gelen siyasi ve ekonomik gelişmeleri kavrar.		1	0	1	0
Coğrafya-1					
Madde döngüleri ve enerji akışını ekosistemin devamlılığı açısından analiz eder.		1	1	0	100
Kıtaların ve okyanusların konumsal önemindeki değişimi örneklerle açıklar.		1	1	0	100
Şehirlerin Etki Alanları		1	0	1	0
Türkiye'nin içinde yer aldığı jeopolitik bölgelerle olan ilişkisini açıklar.		1	0	1	0
Şehirleşme, göç ve sanayileşme ilişkisini toplumsal etkileri açısından yorumlar.		1	0	1	0
İlk kültür merkezlerinin ortaya çıkışı, yayılışı ve dağılımlarını belirleyen faktörleri açıklar.		1	0	1	0
Sosyal-2					
Tarih-2					
Tarih ve Zaman		1	0	1	0
İlk Çağ'daki belli başlı medeniyet havzalarını tanıtır.		1	0	1	0
Türklerin Asya'da tarih sahnesine çıktıkları ve yaşadıkları alanlar ile başlıca kültür çevrelerini tanıtır.		1	0	1	0
Anadolu'daki ilk Türk siyasi teşekküllerinin birbirleriyle ve çevre devletlerle olan ilişkilerini uzlaşma ve çatışma bağı açısından açıklar.		1	0	1	0
Timar sisteminin özelliklerini siyasi, sosyal ve ekonomik açılarından değerlendirir.		1	1	0	100
Lonca Teşkilatının Osmanlı ekonomik sistemi ve toplum yapısındaki yerini analiz eder.		1	0	1	0
1700-1774 yılları arasındaki süreçte Osmanlı Devleti'nin diğer devletlerle yürüttüğü rekabeti ve bu rekabette uyguladığı politikaları açıklar.		1	0	1	0
Osmanlı Devleti'nin siyasi varlığına yönelik iç ve dış tehditleri analiz eder.		1	0	1	0
Kuvayimilliyeye hareketinin oluşumundan Büyük Millet Meclisinin açılışına kadar olan süreçte meydana gelen gelişmeleri açıklar.		1	0	1	0
Mustafa Kemal'in Birinci Dünya Savaşı'na kadarki eğitim ve askerlik hayatını içinde bulunduğu toplumun siyasi, sosyolojik ve kültürel durumunu açıklar.		1	0	1	0
Atatürk Dönemi'nde Türkiye Cumhuriyeti'nin iç politikasındaki önemli gelişmeleri açıklar.		1	0	1	0
Coğrafya-2					
Ekosistemler ve Madde Döngüleri		1	0	1	0
Ekstrem Doğa Olayları		1	1	0	100
Küresel İklim Değişimi		1	1	0	100
Ülkelerin Nüfus Politikaları		1	0	1	0
Türkiye'de Tarım		1	1	0	100
Türkiye'de Madenler		1	0	1	0
Küresel Turizm		1	1	0	100
Uluslararası Örgütler		1	0	1	0
Kültür Bölgelerinin Oluşumu		1	1	0	100
Ulaşım Sistemlerinin Yerleşme ve Ekonomik Faaliyetlere Etkileri		1	1	0	100
Doğal Kaynak Kullanımının Çevresel Etkileri		1	0	1	0
Felsefe					
Felsefi düşüncenin özelliklerini açıklar.		1	0	0	0
Örnek felsefi metinlerinden hareketle 18. yüzyıl -19. yüzyıl filozoflarının felsefi görüşlerini analiz eder.		1	0	0	0
Bilim felsefesinin konusunu ve problemlerini açıklar.		1	0	0	0
Algıyı etkileyen etkenleri açıklar.		1	0	0	0
Öğrenmeyi etkileyen etkenleri irdeler.		1	0	0	0
Günlük yaşamda kullanılan stresle başa çıkma davranışları ile savunma mekanizmalarını öğrenir.		1	0	0	0
Felsefe Grubu					
Toplumsal çözülmeye neden olan etmenleri analiz eder.		2	0	0	0
Eğitimin toplumsal yaşamdaki önemini yorumlar.		1	0	0	0
Akıl yürütme yöntemlerini değerlendirir.		1	0	0	0
Kavram çeşitlerini sınıflandırır.		1	0	0	0
Mantık değişmezlerini, önermeleri ve çıkarımları sembolleştirir.		1	0	0	0
Din Kül. ve Ahl. Bil.					
Ahiret hayatının aşamalarını ayet ve hadislerle temellendirir.		1	0	1	0
İslam düşüncesinde tasavvufi düşüncenin oluşum sürecini değerlendirir.		1	0	1	0
Hinduizm'in doğuşunu ve gelişim sürecini özetler.		1	0	1	0
Alevilik-Bektaşilikteki temel kavram ve erkânları tanıtır.		1	0	0	0
Dini anlayış ve kültürümüzün oluşmasında etkili olan bazı şahsiyetleri tanıtır.		1	0	1	0
Kur'an'ı Kerim'de geçen bazı kavramları yorumlar.		1	0	1	0
Felsefe (Seçmeli)					
Varlık felsefesinin konusunu ve problemlerini açıklar.		1	0	0	0
Düşünme ve akıl yürütmede dili doğru kullanmanın önemini açıklar.		1	0	0	0
Öğrenmeyi örneklandırarak açıklar.		1	0	0	0
Sosyolojinin bağımsız bir bilim haline gelişini kavrar.		1	0	0	0
Farklı toplumlardaki aile yapısı ile Türk aile yapısını karşılaştırır.		1	0	0	0
Çıkarımların geçerliliğini denetler.		1	0	0	0

OKUL SÖZEL TEST BAZLI NET LİSTESİ (SÖZ sıralı)

İL		İLÇE		OKUL												SINAV ADI												KATILIMLAR			
																												Okul	İlçe	İl	Genel
KIRKLARELİ		KIRKLARELİ MERKEZ		KIRKLARELİ ANADOLU İMAM HATİP LİSESİ												TANIM AYT 1												34	34	34	1420
Sıra	Ö.No	İsim	Sınıf	Edebiyat-Sosyal-1			Sosyal-2			Matematik			Fen Bilimleri			Toplam			SÖZ				SAY				EA				
				D	Y	N	D	Y	N	D	Y	N	D	Y	N	D	Y	N	Puan	Sn	Okul	Genel	Puan	Sn	Okul	Genel	Puan	Sn	Okul	Genel	
Genel Ortalama				6,1	6,4	4,53	3,2	2,8	2,48	9,4	2,7	8,67	8,0	5,6	6,61	26,7	17,5	22,29	179,480				220,560				192,320				
Okul Ortalaması				7,6	6,9	5,85	4,1	3,4	3,26	2,4	2,0	1,85	2,8	2,7	2,10	16,8	14,9	13,06	168,860				170,550				159,900				
1	0	FURKAN İAİM		23	14	19,50	22	10	19,50							45	24	39,00	257,630	1	1	47	156,622	2	20	1262	195,236	1	4	591	
2	0	ZEHRA ÖZTÜRK		17	13	13,75	20	6	18,50	2	4	1,00				39	23	33,25	237,303	2	2	86	159,442	1	18	1227	180,091	2	6	788	
3	225	ARAFAT KAPTAN	12A	13	8	11,00				9	3	8,25	11	12	8,00	33	23	27,25	223,503	1	3	146	258,160	1	1	350	244,410	1	1	205	
4	252	YUNUS EMRE ORUÇ	12B	13	10	10,50	18	9	15,75							31	19	26,25	217,118	1	4	186	155,895	7	23	1269	166,530	7	13	968	
5	262	SALİM ŞEN	12B	23	14	19,50				1	6	-0,50	0	1	-0,25	24	21	18,75	201,185	2	5	324	157,573	4	19	1254	197,013	1	3	578	
6	258	HİLMİ GÜNAY	12B	15	13	11,75	8	4	7,00							23	17	18,75	199,738	3	6	336	160,655	3	17	1208	174,878	4	10	867	
7	211	RÜMEYSA TURKUT	12A	12	3	11,25	6	3	5,25	5	0	5,00	2	1	1,75	25	7	23,25	199,163	2	7	348	186,438	8	9	893	193,203	3	5	613	
8	243	BEYZANUR BAYTÜRK	12B	9	12	6,00	12	4	11,00	1	1	0,75				22	17	17,75	196,988	4	8	380	165,373	1	13	1155	161,415	9	16	1042	
9	235	REYHAN KORKMAZ	12B	15	16	11,00	7	6	5,50							22	22	16,50	192,558	5	9	444	160,680	2	16	1207	172,843	5	11	895	
10	239	SEDANUR ERİKLİ	12B	15	8	13,00	5	3	4,25	1	2	0,50				21	13	17,75	185,983	6	10	534	152,085	11	28	1306	170,575	6	12	926	
11	264	ONUR ÇİMEN	12B	19	16	15,00				1	6	-0,50	0	2	-0,50	20	24	14,00	184,540	7	11	560	153,972	9	26	1287	179,779	2	7	798	
12	286	ENES GÜNAL	12B	12	21	6,75	16	22	10,50	0	1	-0,25				28	44	17,00	178,000	8	12	661	142,458	15	33	1365	141,540	13	27	1275	
13	248	KAMİL İLKAY TÜRK	12B	19	18	14,50				2	5	0,75				21	23	15,25	177,838	9	13	665	153,175	10	27	1293	176,323	3	8	846	
14	237	SUDE FİLİZ	12B	14	13	10,75	5	3	4,25	2	2	1,50				21	18	16,50	177,718	10	14	670	155,053	8	25	1278	165,775	8	14	978	
15	227	HATİCE T TLİYÜZ	12	1	2	0,50	4	7	2,25	5	4	4,00	12	5	10,75	22	18	17,50	174,928	1	15	719	229,223	1	3	511	175,295	1	9	859	
16	220	ALİM KORKMA	12A	3	2	2,50				11	2	10,50	11	7	9,25	25	11	22,25	171,935	3	16	764	239,120	2	2	447	197,290	2	2	575	
17	257	EBUBEKİR KAPLAN	12B	8	4	7,00	4	2	3,50	1	2	0,50				13	8	11,00	159,998	11	17	1006	146,643	13	31	1343	146,303	11	23	1240	
18	306	ZEYNEP DURMUŞ	12B	9	16	5,00	6	21	0,75							15	37	5,75	156,688	12	18	1059	156,622	5	20	1262	149,906	10	19	1202	
19	242	YASİN KELEŞ	12B	6	3	5,25	1	0	1,00	3	8	1,00				10	11	7,25	149,118	13	21	1203	149,985	12	29	1318	144,125	12	25	1252	
20	290	BAHAR SİYAHKAYA	12B	1	0	1,00	0	1	-0,25							1	1	0,75	141,048	14	27	1285	156,622	5	20	1262	137,101	14	28	1309	
21	289	EMRE ÇAPKU	12B	5	24	-1,00	5	11	2,25							10	35	1,25	129,730	15	33	1350	142,740	14	32	1362	117,398	16	34	1399	
22	285	SAFA ÇORBACI	12B	5	3	4,25	1	4	0,00							6	7	4,25	128,378	16	34	1357	131,580	16	34	1401	123,035	15	33	1380	

TESTLERİ NET ORTALAMALARINA GÖRE KIYASLAMA

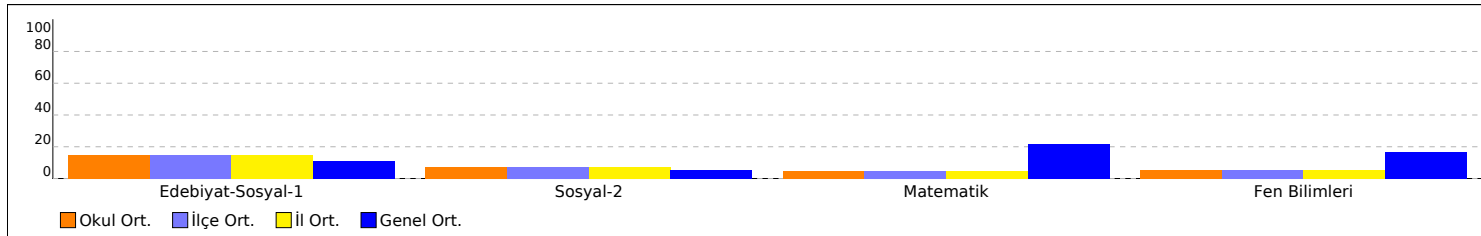

PUAN ORT. GÖRE KIYAS

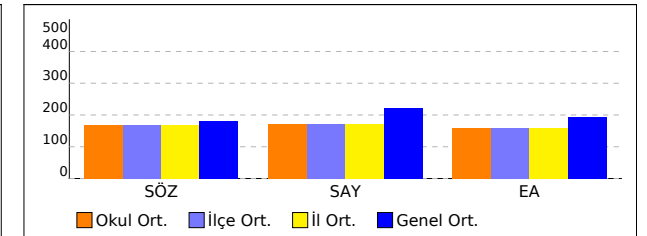

OKUL SÖZEL TEST BAZLI NET LİSTESİ (SÖZ sıralı)

İL		İLÇE		OKUL												SINAV ADI												KATILIMLAR					
																												Okul	İlçe	İl	Genel		
KIRKLARELİ		KIRKLARELİ MERKEZ		KIRKLARELİ ANADOLU İMAM HATİP LİSESİ												TANIM AYT 1												34	34	34	1420		
Sıra	Ö.No	İsim	Sınıf	Edebiyat-Sosyal-1			Sosyal-2			Matematik			Fen Bilimleri			Toplam			SÖZ				SAY				EA						
				D	Y	N	D	Y	N	D	Y	N	D	Y	N	D	Y	N	Puan	Sn	Okul	Genel	Puan	Sn	Okul	Genel	Puan	Sn	Okul	Genel			
Genel Ortalama				6,1	6,4	4,53	3,2	2,8	2,48	9,4	2,7	8,67	8,0	5,6	6,61	26,7	17,5	22,29	179,480					220,560					192,320				
Okul Ortalaması				7,6	6,9	5,85	4,1	3,4	3,26	2,4	2,0	1,85	2,8	2,7	2,10	16,8	14,9	13,06	168,860					170,550					159,900				

NET ORTALAMASINA GÖRE ŞUBE KARŞILAŞTIRMA

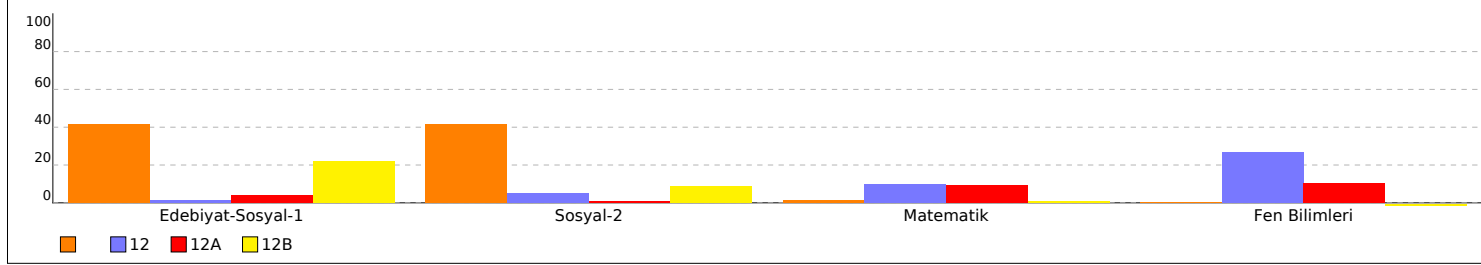

PUANA GÖRE ŞUBE KIYAS

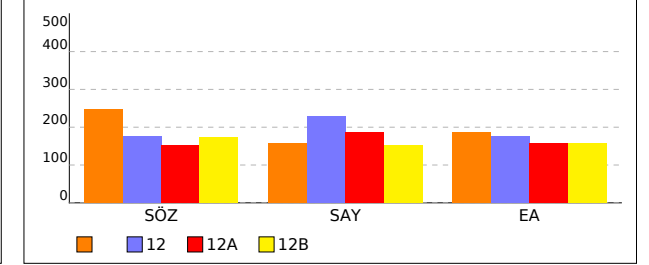

SINIFI SÖZEL TEST BAZLI NET LİSTESİ (SÖZ sıralı)

İL		İLÇE		OKUL												SINAV ADI												KATILIMLAR							
																												Okul	İlçe	İl	Genel				
KIRKLARELİ		KIRKLARELİ MERKEZ		KIRKLARELİ ANADOLU İMAM HATİP LİSESİ												TANIM AYT 1												34	34	34	1420				
Sıra	Ö.No	İsim	Sınıf	Edebiyat-Sosyal-1			Sosyal-2			Matematik			Fen Bilimleri			Toplam			SÖZ				SAY				EA								
				D	Y	N	D	Y	N	D	Y	N	D	Y	N	D	Y	N	Puan	Sn	Okul	Genel	Puan	Sn	Okul	Genel	Puan	Sn	Okul	Genel					
Genel Ortalama				6,1	6,4	4,53	3,2	2,8	2,48	9,4	2,7	8,67	8,0	5,6	6,61	26,7	17,5	22,29	179,480					220,560					192,320						
Okul Ortalaması				7,6	6,9	5,85	4,1	3,4	3,26	2,4	2,0	1,85	2,8	2,7	2,10	16,8	14,9	13,06	168,860					170,550					159,900						
SINIF:																																			
1	0	FURKAN İAİM		23	14	19,50	22	10	19,50					45	24	39,00	257,630	1	1	47	156,622	2	20	1262	195,236	1	4	591							
2	0	ZEHRA ÖZTÜRK		17	13	13,75	20	6	18,50	2	4	1,00					39	23	33,25	237,303	2	2	86	159,442	1	18	1227	180,091	2	6	788				

TESTLERİ NET ORTALAMALARINA GÖRE KIYASLAMA

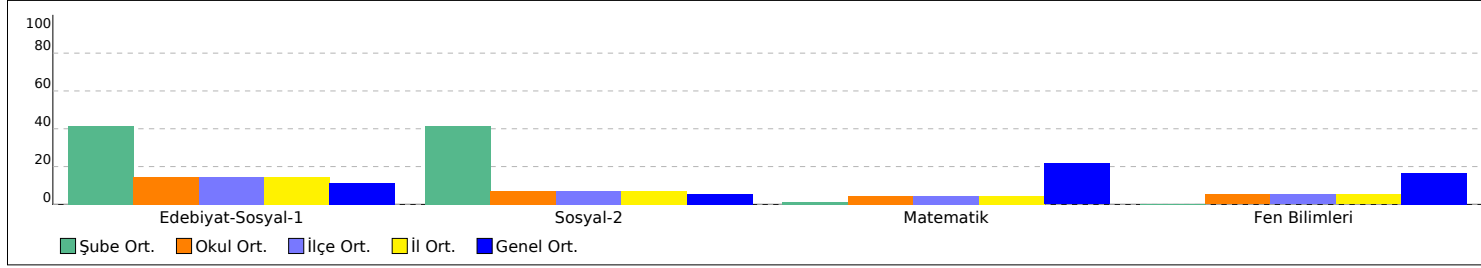

PUAN ORT. GÖRE KIYAS

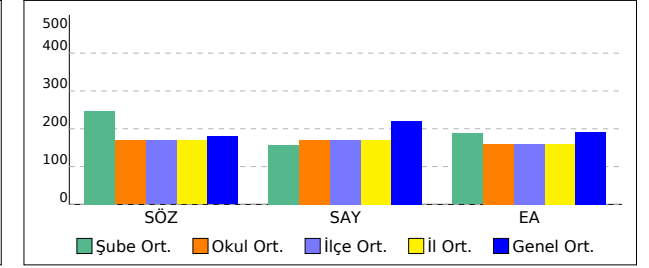

12 SINIFI SÖZEL TEST BAZLI NET LİSTESİ (SÖZ sıralı)

İL		İLÇE		OKUL												SINAV ADI												KATILIMLAR					
																												Okul	İlçe	İl	Genel		
KIRKLARELİ		KIRKLARELİ MERKEZ		KIRKLARELİ ANADOLU İMAM HATİP LİSESİ												TANIM AYT 1												34	34	34	1420		
Sıra	Ö.No	İsim	Sınıf	Edebiyat-Sosyal-1			Sosyal-2			Matematik			Fen Bilimleri			Toplam			SÖZ				SAY				EA						
				D	Y	N	D	Y	N	D	Y	N	D	Y	N	D	Y	N	Puan	Sn	Okul	Genel	Puan	Sn	Okul	Genel	Puan	Sn	Okul	Genel			
Genel Ortalama				6,1	6,4	4,53	3,2	2,8	2,48	9,4	2,7	8,67	8,0	5,6	6,61	26,7	17,5	22,29	179,480					220,560					192,320				
Okul Ortalaması				7,6	6,9	5,85	4,1	3,4	3,26	2,4	2,0	1,85	2,8	2,7	2,10	16,8	14,9	13,06	168,860					170,550					159,900				
SINIF: 12																																	
1	227	HATİCE T TLİYÜZ	12	1	2	0,50	4	7	2,25	5	4	4,00	12	5	10,75	22	18	17,50	174,928	1	15	719	229,223	1	3	511	175,295	1	9	859			

TESTLERİ NET ORTALAMALARINA GÖRE KIYASLAMA

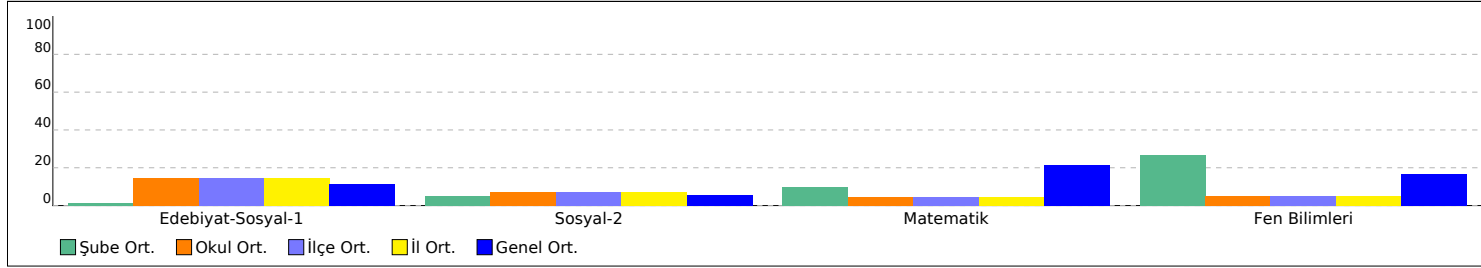

PUAN ORT. GÖRE KIYAS

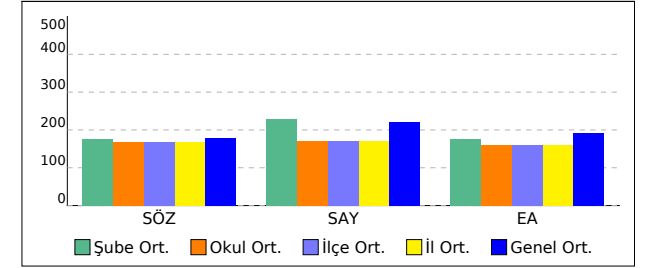

12A SINIFI SÖZEL TEST BAZLI NET LİSTESİ (SÖZ sıralı)

İL		İLÇE		OKUL												SINAV ADI												KATILIMLAR					
																												Okul	İlçe	İl	Genel		
KIRKLARELİ		KIRKLARELİ MERKEZ		KIRKLARELİ ANADOLU İMAM HATİP LİSESİ												TANIM AYT 1												34	34	34	1420		
Sıra	Ö.No	İsim	Sınıf	Edebiyat-Sosyal-1			Sosyal-2			Matematik			Fen Bilimleri			Toplam			SÖZ				SAY				EA						
				D	Y	N	D	Y	N	D	Y	N	D	Y	N	D	Y	N	Puan	Sn	Okul	Genel	Puan	Sn	Okul	Genel	Puan	Sn	Okul	Genel			
Genel Ortalama				6,1	6,4	4,53	3,2	2,8	2,48	9,4	2,7	8,67	8,0	5,6	6,61	26,7	17,5	22,29	179,480					220,560					192,320				
Okul Ortalaması				7,6	6,9	5,85	4,1	3,4	3,26	2,4	2,0	1,85	2,8	2,7	2,10	16,8	14,9	13,06	168,860					170,550					159,900				
SINIF: 12A																																	
1	225	ARAFAT KAPTAN	12A	13	8	11,00				9	3	8,25	11	12	8,00	33	23	27,25	223,503	1	3	146	258,160	1	1	350	244,410	1	1	205			
2	211	RÜMEYSA TURKUT	12A	12	3	11,25	6	3	5,25	5	0	5,00	2	1	1,75	25	7	23,25	199,163	2	7	348	186,438	8	9	893	193,203	3	5	613			
3	220	ALİM KORKMA	12A	3	2	2,50				11	2	10,50	11	7	9,25	25	11	22,25	171,935	3	16	764	239,120	2	2	447	197,290	2	2	575			

TESTLERİ NET ORTALAMALARINA GÖRE KIYASLAMA

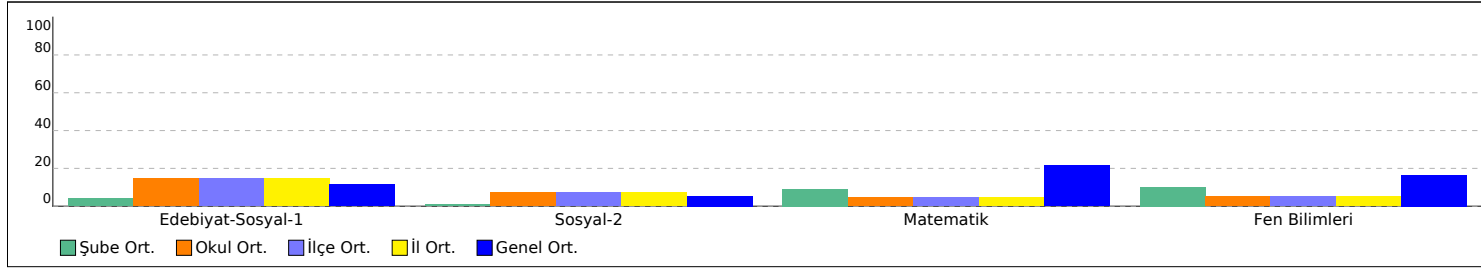

PUAN ORT. GÖRE KIYAS

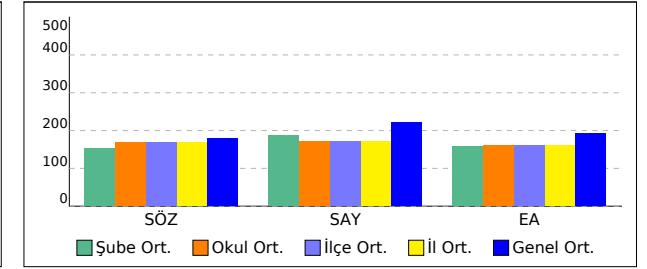

12B SINIFI SÖZEL TEST BAZLI NET LİSTESİ (SÖZ sıralı)

İL		İLÇE		OKUL									SINAV ADI									KATILIMLAR											
KIRKLARELİ		KIRKLARELİ MERKEZ		KIRKLARELİ ANADOLU İMAM HATİP LİSESİ									TANIM AYT 1									Okul	İlçe	İl	Genel								
																						34	34	34	1420								
Sıra	Ö.No	İsim	Sınıf	Edebiyat-Sosyal-1			Sosyal-2			Matematik			Fen Bilimleri			Toplam			SÖZ				SAY				EA						
				D	Y	N	D	Y	N	D	Y	N	D	Y	N	D	Y	N	Puan	Sn	Okul	Genel	Puan	Sn	Okul	Genel	Puan	Sn	Okul	Genel			
Genel Ortalama				6,1	6,4	4,53	3,2	2,8	2,48	9,4	2,7	8,67	8,0	5,6	6,61	26,7	17,5	22,29	179,480					220,560					192,320				
Okul Ortalaması				7,6	6,9	5,85	4,1	3,4	3,26	2,4	2,0	1,85	2,8	2,7	2,10	16,8	14,9	13,06	168,860					170,550					159,900				

SINIF: 12B																														
1	252	YUNUS EMRE ORUÇ	12B	13	10	10,50	18	9	15,75					31	19	26,25	217,118	1	4	186	155,895	7	23	1269	166,530	7	13	968		
2	262	SALİM ŞEN	12B	23	14	19,50				1	6	-0,50	0	1	-0,25	24	21	18,75	201,185	2	5	324	157,573	4	19	1254	197,013	1	3	578
3	258	HİLMİ GÜNAY	12B	15	13	11,75	8	4	7,00					23	17	18,75	199,738	3	6	336	160,655	3	17	1208	174,878	4	10	867		
4	243	BEYZANUR BAYTÜRK	12B	9	12	6,00	12	4	11,00	1	1	0,75		22	17	17,75	196,988	4	8	380	165,373	1	13	1155	161,415	9	16	1042		
5	235	REYHAN KORKMAZ	12B	15	16	11,00	7	6	5,50					22	22	16,50	192,558	5	9	444	160,680	2	16	1207	172,843	5	11	895		
6	239	SEDANUR ERİKLİ	12B	15	8	13,00	5	3	4,25	1	2	0,50		21	13	17,75	185,983	6	10	534	152,085	11	28	1306	170,575	6	12	926		
7	264	ONUR ÇİMEN	12B	19	16	15,00				1	6	-0,50	0	2	-0,50	20	24	14,00	184,540	7	11	560	153,972	9	26	1287	179,779	2	7	798
8	286	ENES GÜNAL	12B	12	21	6,75	16	22	10,50	0	1	-0,25		28	44	17,00	178,000	8	12	661	142,458	15	33	1365	141,540	13	27	1275		
9	248	KAMİL İLKAY TÜRK	12B	19	18	14,50				2	5	0,75		21	23	15,25	177,838	9	13	665	153,175	10	27	1293	176,323	3	8	846		
10	237	SUDE FİLİZ	12B	14	13	10,75	5	3	4,25	2	2	1,50		21	18	16,50	177,718	10	14	670	155,053	8	25	1278	165,775	8	14	978		
11	257	EBUBEKİR KAPLAN	12B	8	4	7,00	4	2	3,50	1	2	0,50		13	8	11,00	159,998	11	17	1006	146,643	13	31	1343	146,303	11	23	1240		
12	306	ZEYNEP DURMUŞ	12B	9	16	5,00	6	21	0,75					15	37	5,75	156,688	12	18	1059	156,622	5	20	1262	149,906	10	19	1202		
13	242	YAŞİN KELEŞ	12B	6	3	5,25	1	0	1,00	3	8	1,00		10	11	7,25	149,118	13	21	1203	149,985	12	29	1318	144,125	12	25	1252		
14	290	BAHAR SİYAHKAYA	12B	1	0	1,00	0	1	-0,25					1	1	0,75	141,048	14	27	1285	156,622	5	20	1262	137,101	14	28	1309		
15	289	EMRE ÇAPKU	12B	5	24	-1,00	5	11	2,25					10	35	1,25	129,730	15	33	1350	142,740	14	32	1362	117,398	16	34	1399		
16	285	SAFA ÇORBACI	12B	5	3	4,25	1	4	0,00					6	7	4,25	128,378	16	34	1357	131,580	16	34	1401	123,035	15	33	1380		

TESTLERİ NET ORTALAMALARINA GÖRE KIYASLAMA

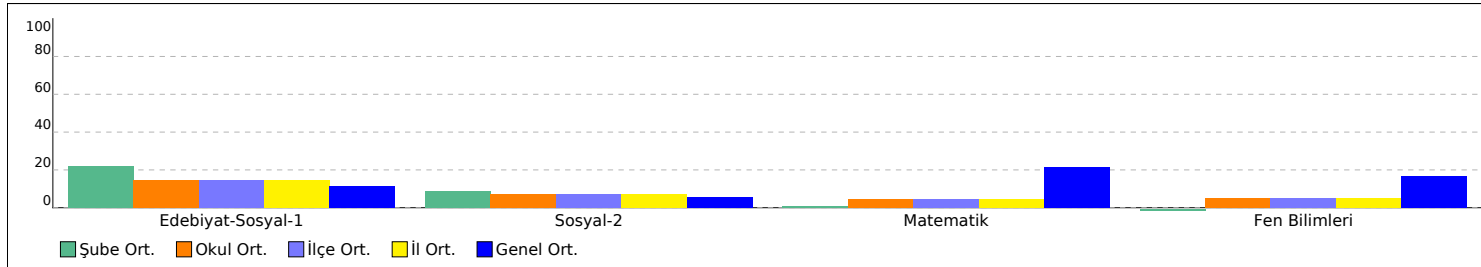

PUAN ORT. GÖRE KIYAS

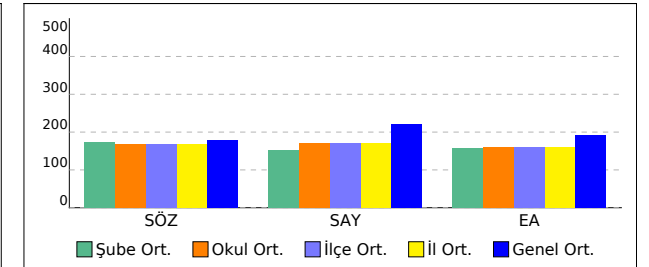

OKUL SAYISAL TEST BAZLI NET LİSTESİ (SAY sıralı)

İL		İLÇE		OKUL									SINAV ADI												KATILIMLAR								
																									Okul	İlçe	İl	Genel					
KIRKLARELİ		KIRKLARELİ MERKEZ		KIRKLARELİ ANADOLU İMAM HATİP LİSESİ									TANIM AYT 1												34	34	34	1420					
Sıra	Ö.No	İsim	Sınıf	Edebiyat-Sosyal-1			Sosyal-2			Matematik			Fen Bilimleri			Toplam			SÖZ				SAY				EA						
				D	Y	N	D	Y	N	D	Y	N	D	Y	N	D	Y	N	Puan	Sn	Okul	Genel	Puan	Sn	Okul	Genel	Puan	Sn	Okul	Genel			
Genel Ortalama				6,1	6,4	4,53	3,2	2,8	2,48	9,4	2,7	8,67	8,0	5,6	6,61	26,7	17,5	22,29	179,480					220,560					192,320				
Okul Ortalaması				7,6	6,9	5,85	4,1	3,4	3,26	2,4	2,0	1,85	2,8	2,7	2,10	16,8	14,9	13,06	168,860					170,550					159,900				
1	225	ARAFAT KAPTAN	12A	13	8	11,00				9	3	8,25	11	12	8,00	33	23	27,25	223,503	1	3	146	258,160	1	1	350	244,410	1	1	205			
2	220	ALİM KORKMA	12A	3	2	2,50				11	2	10,50	11	7	9,25	25	11	22,25	171,935	3	16	764	239,120	2	2	447	197,290	2	2	575			
3	227	HATİCE T TLİYÜZ	12	1	2	0,50	4	7	2,25	5	4	4,00	12	5	10,75	22	18	17,50	174,928	1	15	719	229,223	1	3	511	175,295	1	9	859			
4	204	TUĞBA HÜKENEK	12A							5	1	4,75	11	3	10,25	16	4	15,00	142,855	9	25	1268	204,973	3	4	720	151,230	6	18	1189			
5	200	BETÜL KAYA	12A							10	2	9,50	10	4	9,00	20	6	18,50	133,203	15	32	1338	204,648	4	5	724	154,443	5	17	1140			
6	215	ELİF TURGUT	12A							11	4	10,00	8	15	4,25	19	19	14,25	138,935	11	28	1303	197,757	5	6	779	161,761	4	15	1037			
7	230	SAMETCAN TÜRKER	12A							1	0	1,00	11	9	8,75	12	9	9,75	150,335	5	20	1188	197,070	6	7	788	148,535	7	20	1212			
8	0	AZRA AĞGÜN	12A							4	3	3,25	9	14	5,50	13	17	8,75	142,883	8	24	1267	186,953	7	8	884	147,088	8	21	1231			
9	211	RÜMEYSA TURKUT	12A	12	3	11,25	6	3	5,25	5	0	5,00	2	1	1,75	25	7	23,25	199,163	2	7	348	186,438	8	9	893	193,203	3	5	613			
10	217	MELİSA GÜLEN	12A							0	2	-0,50				0	2	-0,50	152,223	4	19	1114	169,193	9	10	1099	146,313	9	22	1239			
11	223	EREN DEMİRAY	12A							1	0	1,00	2	6	0,50	3	6	1,50	146,240	6	22	1238	168,875	10	11	1107	144,300	10	24	1250			
12	202	ÖMER ÜLKER	12A							0	1	-0,25	3	3	2,25	3	4	2,00	141,390	10	26	1279	165,940	11	12	1143	135,815	12	29	1321			
13	243	BEYZANUR BAYTÜRK	12B	9	12	6,00	12	4	11,00	1	1	0,75				22	17	17,75	196,988	4	8	380	165,373	1	13	1155	161,415	9	16	1042			
14	208	EYLÜL KAY	12A							2	3	1,25				2	3	1,25	143,570	7	23	1260	165,030	12	14	1158	142,235	11	26	1268			
15	222	HALİM ER	12A							0	3	-0,75	4	3	3,25	4	6	2,50	138,230	12	29	1308	163,088	13	15	1178	131,155	14	31	1358			
16	0	ZEHRA ÖZTÜRK		17	13	13,75	20	6	18,50	2	4	1,00				39	23	33,25	237,303	2	2	86	159,442	1	18	1227	180,091	2	6	788			
17	262	SALİM ŞEN	12B	23	14	19,50				1	6	-0,50	0	1	-0,25	24	21	18,75	201,185	2	5	324	157,573	4	19	1254	197,013	1	3	578			
18	203	BEDİRHAN ŞAHİN	12A							2	3	1,25				2	3	1,25	134,878	14	31	1329	155,863	14	24	1270	133,233	13	30	1349			
19	237	SUDE FİLİZ	12B	14	13	10,75	5	3	4,25	2	2	1,50				21	18	16,50	177,718	10	14	670	155,053	8	25	1278	165,775	8	14	978			
20	264	ONUR ÇİMEN	12B	19	16	15,00				1	6	-0,50	0	2	-0,50	20	24	14,00	184,540	7	11	560	153,972	9	26	1287	179,779	2	7	798			
21	248	KAMİL İLKAY TÜRK	12B	19	18	14,50				2	5	0,75				21	23	15,25	177,838	9	13	665	153,175	10	27	1293	176,323	3	8	846			
22	239	SEDANUR ERİKLİ	12B	15	8	13,00	5	3	4,25	1	2	0,50				21	13	17,75	185,983	6	10	534	152,085	11	28	1306	170,575	6	12	926			
23	242	YAŞİN KELEŞ	12B	6	3	5,25	1	0	1,00	3	8	1,00				10	11	7,25	149,118	13	21	1203	149,985	12	29	1318	144,125	12	25	1252			
24	228	EFE BERK DEMİR	12A										0	6	-1,50	0	6	-1,50	135,405	13	30	1327	149,208	15	30	1325	130,315	15	32	1361			
25	257	EBUBEKİR KAPLAN	12B	8	4	7,00	4	2	3,50	1	2	0,50				13	8	11,00	159,998	11	17	1006	146,643	13	31	1343	146,303	11	23	1240			
26	286	ENES GÜNAL	12B	12	21	6,75	16	22	10,50	0	1	-0,25				28	44	17,00	178,000	8	12	661	142,458	15	33	1365	141,540	13	27	1275			

OKUL SAYISAL TEST BAZLI NET LİSTESİ (SAY sıralı)

İL		İLÇE		OKUL			SINAV ADI												KATILIMLAR														
																			Okul	İlçe	İl	Genel											
KIRKLARELİ		KIRKLARELİ MERKEZ		KIRKLARELİ ANADOLU İMAM HATİP LİSESİ			TANIM AYT 1												34	34	34	1420											
Sıra	Ö.No	İsim	Sınıf	Edebiyat-Sosyal-1			Sosyal-2			Matematik			Fen Bilimleri			Toplam			SÖZ				SAY				EA						
				D	Y	N	D	Y	N	D	Y	N	D	Y	N	D	Y	N	Puan	Sn	Okul	Genel	Puan	Sn	Okul	Genel	Puan	Sn	Okul	Genel			
Genel Ortalama				6,1	6,4	4,53	3,2	2,8	2,48	9,4	2,7	8,67	8,0	5,6	6,61	26,7	17,5	22,29	179,480					220,560					192,320				
Okul Ortalaması				7,6	6,9	5,85	4,1	3,4	3,26	2,4	2,0	1,85	2,8	2,7	2,10	16,8	14,9	13,06	168,860					170,550					159,900				

TESTLERİ NET ORTALAMALARINA GÖRE KIYASLAMA

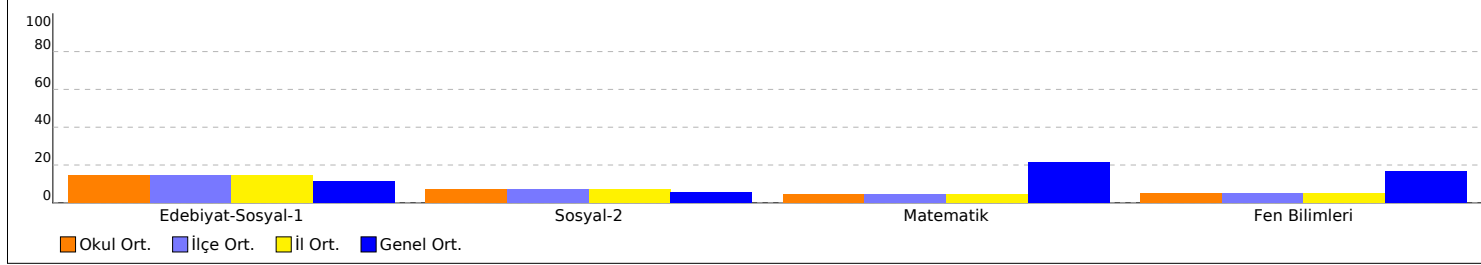

NET ORTALAMASINA GÖRE ŞUBE KARŞILAŞTIRMA

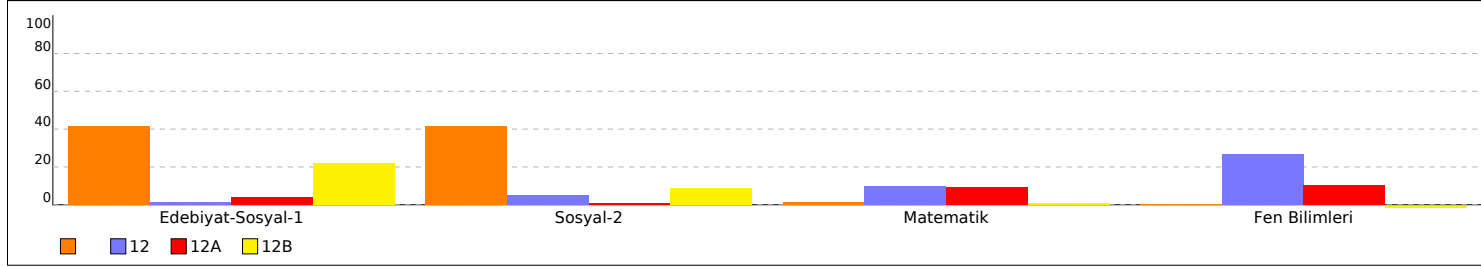

PUAN ORT. GÖRE KIYAS

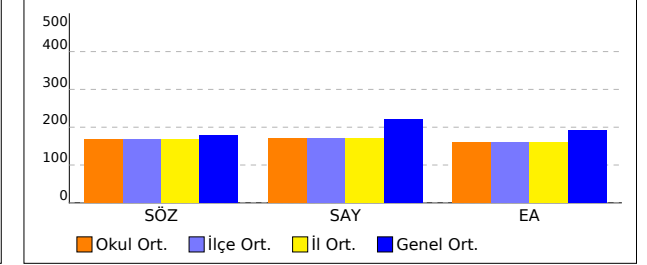

PUANA GÖRE ŞUBE KIYAS

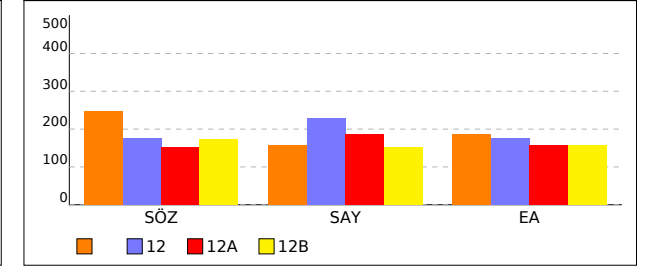

SINIFI SAYISAL TEST BAZLI NET LİSTESİ (SAY sıralı)

İL		İLÇE		OKUL												SINAV ADI												KATILIMLAR					
																												Okul	İlçe	İl	Genel		
KIRKLARELİ		KIRKLARELİ MERKEZ		KIRKLARELİ ANADOLU İMAM HATİP LİSESİ												TANIM AYT 1												34	34	34	1420		
Sıra	Ö.No	İsim	Sınıf	Edebiyat-Sosyal-1			Sosyal-2			Matematik			Fen Bilimleri			Toplam			SÖZ				SAY				EA						
				D	Y	N	D	Y	N	D	Y	N	D	Y	N	D	Y	N	Puan	Sn	Okul	Genel	Puan	Sn	Okul	Genel	Puan	Sn	Okul	Genel			
Genel Ortalama				6,1	6,4	4,53	3,2	2,8	2,48	9,4	2,7	8,67	8,0	5,6	6,61	26,7	17,5	22,29	179,480					220,560					192,320				
Okul Ortalaması				7,6	6,9	5,85	4,1	3,4	3,26	2,4	2,0	1,85	2,8	2,7	2,10	16,8	14,9	13,06	168,860					170,550					159,900				
SINIF:																																	
1	0	ZEHRA ÖZTÜRK		17	13	13,75	20	6	18,50	2	4	1,00		39	23	33,25	237,303	2	2	86	159,442	1	18	1227	180,091	2	6	788					

TESTLERİ NET ORTALAMALARINA GÖRE KIYASLAMA

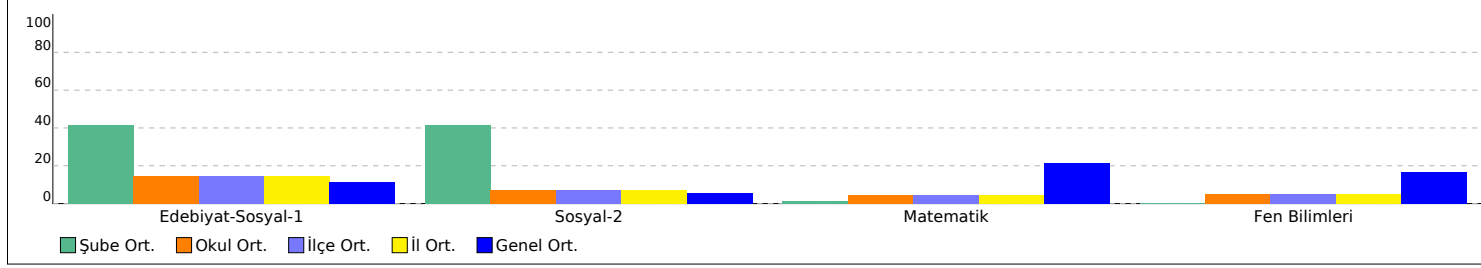

PUAN ORT. GÖRE KIYAS

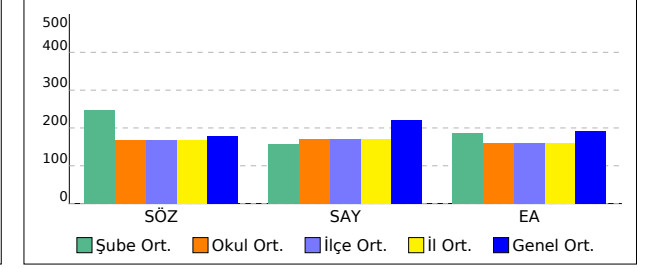

12 SINIFI SAYISAL TEST BAZLI NET LİSTESİ (SAY sıralı)

İL		İLÇE		OKUL									SINAV ADI										KATILIMLAR										
																							Okul	İlçe	İl	Genel							
KIRKLARELİ		KIRKLARELİ MERKEZ		KIRKLARELİ ANADOLU İMAM HATİP LİSESİ									TANIM AYT 1										34	34	34	1420							
Sıra	Ö.No	İsim	Sınıf	Edebiyat-Sosyal-1			Sosyal-2			Matematik			Fen Bilimleri			Toplam			SÖZ				SAY				EA						
				D	Y	N	D	Y	N	D	Y	N	D	Y	N	D	Y	N	Puan	Sn	Okul	Genel	Puan	Sn	Okul	Genel	Puan	Sn	Okul	Genel			
Genel Ortalama				6,1	6,4	4,53	3,2	2,8	2,48	9,4	2,7	8,67	8,0	5,6	6,61	26,7	17,5	22,29	179,480					220,560					192,320				
Okul Ortalaması				7,6	6,9	5,85	4,1	3,4	3,26	2,4	2,0	1,85	2,8	2,7	2,10	16,8	14,9	13,06	168,860					170,550					159,900				
SINIF: 12																																	
1	227	HATİCE T TLİYÜZ	12	1	2	0,50	4	7	2,25	5	4	4,00	12	5	10,75	22	18	17,50	174,928	1	15	719	229,223	1	3	511	175,295	1	9	859			

TESTLERİ NET ORTALAMALARINA GÖRE KIYASLAMA

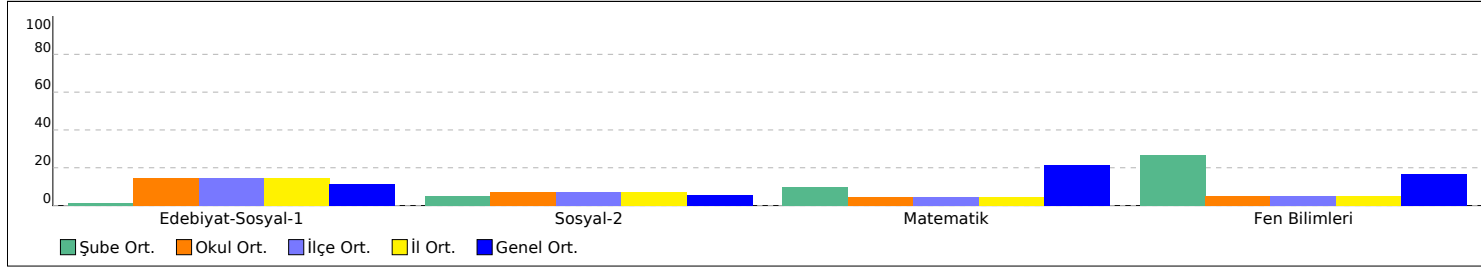

PUAN ORT. GÖRE KIYAS

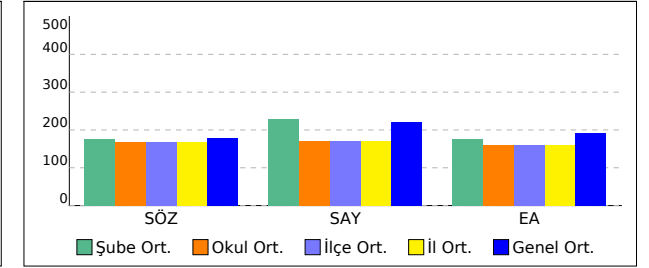

12A SINIFI SAYISAL TEST BAZLI NET LİSTESİ (SAY sıralı)

İL		İLÇE		OKUL									SINAV ADI												KATILIMLAR								
																									Okul	İlçe	İl	Genel					
KIRKLARELİ		KIRKLARELİ MERKEZ		KIRKLARELİ ANADOLU İMAM HATİP LİSESİ									TANIM AYT 1												34	34	34	1420					
Sıra	Ö.No	İsim	Sınıf	Edebiyat-Sosyal-1			Sosyal-2			Matematik			Fen Bilimleri			Toplam			SÖZ				SAY				EA						
				D	Y	N	D	Y	N	D	Y	N	D	Y	N	D	Y	N	Puan	Sn	Okul	Genel	Puan	Sn	Okul	Genel	Puan	Sn	Okul	Genel			
Genel Ortalama				6,1	6,4	4,53	3,2	2,8	2,48	9,4	2,7	8,67	8,0	5,6	6,61	26,7	17,5	22,29	179,480					220,560					192,320				
Okul Ortalaması				7,6	6,9	5,85	4,1	3,4	3,26	2,4	2,0	1,85	2,8	2,7	2,10	16,8	14,9	13,06	168,860					170,550					159,900				
SINIF: 12A																																	
1	225	ARAFAT KAPTAN	12A	13	8	11,00				9	3	8,25	11	12	8,00	33	23	27,25	223,503	1	3	146	258,160	1	1	350	244,410	1	1	205			
2	220	ALİM KORKMA	12A	3	2	2,50				11	2	10,50	11	7	9,25	25	11	22,25	171,935	3	16	764	239,120	2	2	447	197,290	2	2	575			
3	204	TUĞBA HÜKENEK	12A							5	1	4,75	11	3	10,25	16	4	15,00	142,855	9	25	1268	204,973	3	4	720	151,230	6	18	1189			
4	200	BETÜL KAYA	12A							10	2	9,50	10	4	9,00	20	6	18,50	133,203	15	32	1338	204,648	4	5	724	154,443	5	17	1140			
5	215	ELİF TURGUT	12A							11	4	10,00	8	15	4,25	19	19	14,25	138,935	11	28	1303	197,757	5	6	779	161,761	4	15	1037			
6	230	SAMETCAN TÜRKER	12A							1	0	1,00	11	9	8,75	12	9	9,75	150,335	5	20	1188	197,070	6	7	788	148,535	7	20	1212			
7	0	AZRA AĞÜN	12A							4	3	3,25	9	14	5,50	13	17	8,75	142,883	8	24	1267	186,953	7	8	884	147,088	8	21	1231			
8	211	RÜMEYSA TURKUT	12A	12	3	11,25	6	3	5,25	5	0	5,00	2	1	1,75	25	7	23,25	199,163	2	7	348	186,438	8	9	893	193,203	3	5	613			
9	217	MELİSA GÜLEN	12A							0	2	-0,50				0	2	-0,50	152,223	4	19	1114	169,193	9	10	1099	146,313	9	22	1239			
10	223	EREN DEMİRAY	12A							1	0	1,00	2	6	0,50	3	6	1,50	146,240	6	22	1238	168,875	10	11	1107	144,300	10	24	1250			
11	202	ÖMER ÜLKER	12A							0	1	-0,25	3	3	2,25	3	4	2,00	141,390	10	26	1279	165,940	11	12	1143	135,815	12	29	1321			
12	208	EYLÜL KAY	12A							2	3	1,25				2	3	1,25	143,570	7	23	1260	165,030	12	14	1158	142,235	11	26	1268			
13	222	HALİM ER	12A							0	3	-0,75	4	3	3,25	4	6	2,50	138,230	12	29	1308	163,088	13	15	1178	131,155	14	31	1358			
14	203	BEDİRHAN ŞAHİN	12A							2	3	1,25				2	3	1,25	134,878	14	31	1329	155,863	14	24	1270	133,233	13	30	1349			
15	228	EFE BERK DEMİR	12A							0	6	-1,50	0	6	-1,50	0	6	-1,50	135,405	13	30	1327	149,208	15	30	1325	130,315	15	32	1361			

TESTLERİ NET ORTALAMALARINA GÖRE KIYASLAMA

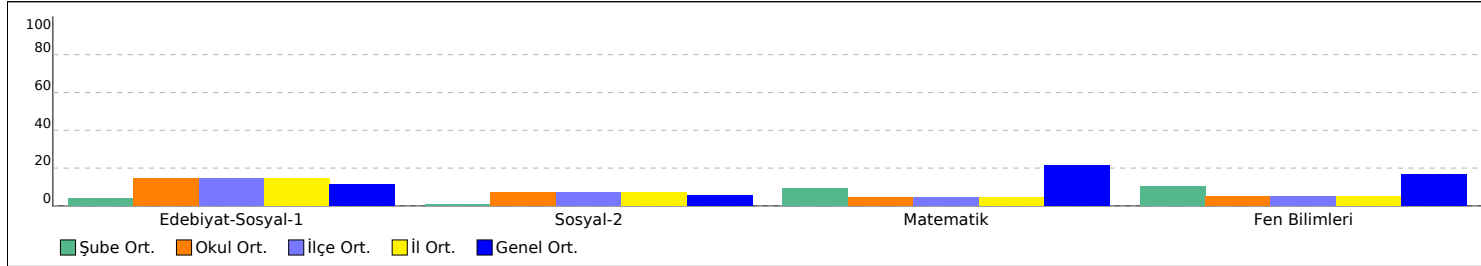

PUAN ORT. GÖRE KIYAS

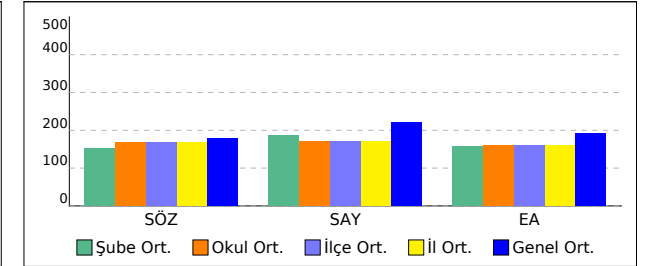

12B SINIFI SAYISAL TEST BAZLI NET LİSTESİ (SAY sıralı)

İL		İLÇE		OKUL									SINAV ADI												KATILIMLAR									
																									Okul	İlçe	İl	Genel						
KIRKLARELİ		KIRKLARELİ MERKEZ		KIRKLARELİ ANADOLU İMAM HATİP LİSESİ									TANIM AYT 1												34	34	34	1420						
Sıra	Ö.No	İsim	Sınıf	Edebiyat-Sosyal-1			Sosyal-2			Matematik			Fen Bilimleri			Toplam			SÖZ				SAY				EA							
				D	Y	N	D	Y	N	D	Y	N	D	Y	N	D	Y	N	Puan	Sn	Okul	Genel	Puan	Sn	Okul	Genel	Puan	Sn	Okul	Genel				
Genel Ortalama				6,1	6,4	4,53	3,2	2,8	2,48	9,4	2,7	8,67	8,0	5,6	6,61	26,7	17,5	22,29	179,480					220,560					192,320					
Okul Ortalaması				7,6	6,9	5,85	4,1	3,4	3,26	2,4	2,0	1,85	2,8	2,7	2,10	16,8	14,9	13,06	168,860					170,550					159,900					
SINIF: 12B																																		
1	243	BEYZANUR BAYTÜRK	12B	9	12	6,00	12	4	11,00	1	1	0,75		22	17	17,75	196,988	4	8	380	165,373	1	13	1155	161,415	9	16	1042						
2	262	SALİM ŞEN	12B	23	14	19,50				1	6	-0,50	0	1	-0,25	24	21	18,75	201,185	2	5	324	157,573	4	19	1254	197,013	1	3	578				
3	237	SUDE FİLİZ	12B	14	13	10,75	5	3	4,25	2	2	1,50		21	18	16,50	177,718	10	14	670	155,053	8	25	1278	165,775	8	14	978						
4	264	ONUR ÇİMEN	12B	19	16	15,00				1	6	-0,50	0	2	-0,50	20	24	14,00	184,540	7	11	560	153,972	9	26	1287	179,779	2	7	798				
5	248	KAMİL İLKAY TÜRK	12B	19	18	14,50				2	5	0,75		21	23	15,25	177,838	9	13	665	153,175	10	27	1293	176,323	3	8	846						
6	239	SEDANUR ERİKLİ	12B	15	8	13,00	5	3	4,25	1	2	0,50		21	13	17,75	185,983	6	10	534	152,085	11	28	1306	170,575	6	12	926						
7	242	YASİN KELEŞ	12B	6	3	5,25	1	0	1,00	3	8	1,00		10	11	7,25	149,118	13	21	1203	149,985	12	29	1318	144,125	12	25	1252						
8	257	EBUBEKİR KAPLAN	12B	8	4	7,00	4	2	3,50	1	2	0,50		13	8	11,00	159,998	11	17	1006	146,643	13	31	1343	146,303	11	23	1240						
9	286	ENES GÜNAL	12B	12	21	6,75	16	22	10,50	0	1	-0,25		28	44	17,00	178,000	8	12	661	142,458	15	33	1365	141,540	13	27	1275						

TESTLERİ NET ORTALAMALARINA GÖRE KIYASLAMA

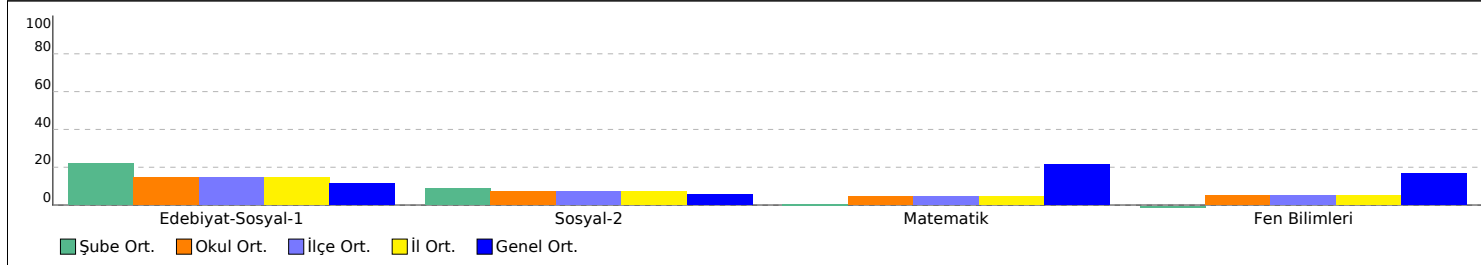

PUAN ORT. GÖRE KIYAS

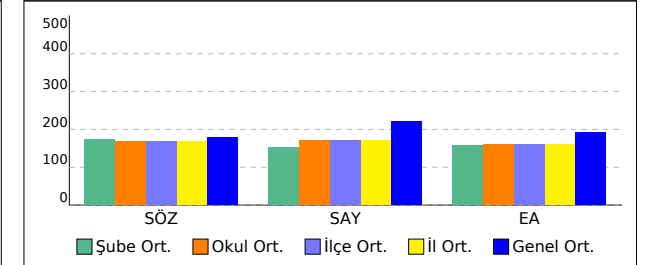

OKUL EŞİT AĞIRLIKLIL TEST BAZLI NET LİSTESİ (EA sıralı)

İL		İLÇE		OKUL									SINAV ADI												KATILIMLAR								
																									Okul	İlçe	İl	Genel					
KIRKLARELİ		KIRKLARELİ MERKEZ		KIRKLARELİ ANADOLU İMAM HATİP LİSESİ									TANIM AYT 1												34	34	34	1420					
Sıra	Ö.No	İsim	Sınıf	Edebiyat-Sosyal-1			Sosyal-2			Matematik			Fen Bilimleri			Toplam			SÖZ				SAY				EA						
				D	Y	N	D	Y	N	D	Y	N	D	Y	N	D	Y	N	Puan	Sn	Okul	Genel	Puan	Sn	Okul	Genel	Puan	Sn	Okul	Genel			
Genel Ortalama				6,1	6,4	4,53	3,2	2,8	2,48	9,4	2,7	8,67	8,0	5,6	6,61	26,7	17,5	22,29	179,480					220,560					192,320				
Okul Ortalaması				7,6	6,9	5,85	4,1	3,4	3,26	2,4	2,0	1,85	2,8	2,7	2,10	16,8	14,9	13,06	168,860					170,550					159,900				
1	225	ARAFAT KAPTAN	12A	13	8	11,00				9	3	8,25	11	12	8,00	33	23	27,25	223,503	1	3	146	258,160	1	1	350	244,410	1	1	205			
2	220	ALİM KORKMA	12A	3	2	2,50				11	2	10,50	11	7	9,25	25	11	22,25	171,935	3	16	764	239,120	2	2	447	197,290	2	2	575			
3	262	SALİM ŞEN	12B	23	14	19,50				1	6	-0,50	0	1	-0,25	24	21	18,75	201,185	2	5	324	157,573	4	19	1254	197,013	1	3	578			
4	0	FURKAN İAİM		23	14	19,50	22	10	19,50							45	24	39,00	257,630	1	1	47	156,622	2	20	1262	195,236	1	4	591			
5	211	RÜMEYSA TURKUT	12A	12	3	11,25	6	3	5,25	5	0	5,00	2	1	1,75	25	7	23,25	199,163	2	7	348	186,438	8	9	893	193,203	3	5	613			
6	0	ZEHRA ÖZTÜRK		17	13	13,75	20	6	18,50	2	4	1,00				39	23	33,25	237,303	2	2	86	159,442	1	18	1227	180,091	2	6	788			
7	264	ONUR ÇİMEN	12B	19	16	15,00				1	6	-0,50	0	2	-0,50	20	24	14,00	184,540	7	11	560	153,972	9	26	1287	179,779	2	7	798			
8	248	KAMİL İLKAY TÜRK	12B	19	18	14,50				2	5	0,75				21	23	15,25	177,838	9	13	665	153,175	10	27	1293	176,323	3	8	846			
9	227	HATİCE T TLİYÜZ	12	1	2	0,50	4	7	2,25	5	4	4,00	12	5	10,75	22	18	17,50	174,928	1	15	719	229,223	1	3	511	175,295	1	9	859			
10	258	HİLMİ GÜNAY	12B	15	13	11,75	8	4	7,00							23	17	18,75	199,738	3	6	336	160,655	3	17	1208	174,878	4	10	867			
11	235	REYHAN KORKMAZ	12B	15	16	11,00	7	6	5,50							22	22	16,50	192,558	5	9	444	160,680	2	16	1207	172,843	5	11	895			
12	239	SEDANUR ERİKLLİ	12B	15	8	13,00	5	3	4,25	1	2	0,50				21	13	17,75	185,983	6	10	534	152,085	11	28	1306	170,575	6	12	926			
13	252	YUNUS EMRE ORUÇ	12B	13	10	10,50	18	9	15,75							31	19	26,25	217,118	1	4	186	155,895	7	23	1269	166,530	7	13	968			
14	237	SUDE FİLİZ	12B	14	13	10,75	5	3	4,25	2	2	1,50				21	18	16,50	177,718	10	14	670	155,053	8	25	1278	165,775	8	14	978			
15	215	ELİF TURGUT	12A							11	4	10,00	8	15	4,25	19	19	14,25	138,935	11	28	1303	197,757	5	6	779	161,761	4	15	1037			
16	243	BEYZANUR BAYTÜRK	12B	9	12	6,00	12	4	11,00	1	1	0,75				22	17	17,75	196,988	4	8	380	165,373	1	13	1155	161,415	9	16	1042			
17	200	BETÜL KAYA	12A							10	2	9,50	10	4	9,00	20	6	18,50	133,203	15	32	1338	204,648	4	5	724	154,443	5	17	1140			
18	204	TUĞBA HÜKENEK	12A							5	1	4,75	11	3	10,25	16	4	15,00	142,855	9	25	1268	204,973	3	4	720	151,230	6	18	1189			
19	306	ZEYNEP DURMUŞ	12B	9	16	5,00	6	21	0,75							15	37	5,75	156,688	12	18	1059	156,622	5	20	1262	149,906	10	19	1202			
20	230	SAMETCAN TÜRKER	12A							1	0	1,00	11	9	8,75	12	9	9,75	150,335	5	20	1188	197,070	6	7	788	148,535	7	20	1212			
21	0	AZRA AĞGÜN	12A							4	3	3,25	9	14	5,50	13	17	8,75	142,883	8	24	1267	186,953	7	8	884	147,088	8	21	1231			
22	217	MELİSA GÜLEN	12A							0	2	-0,50				0	2	-0,50	152,223	4	19	1114	169,193	9	10	1099	146,313	9	22	1239			
23	257	EBUBEKİR KAPLAN	12B	8	4	7,00	4	2	3,50	1	2	0,50				13	8	11,00	159,998	11	17	1006	146,643	13	31	1343	146,303	11	23	1240			
24	223	EREN DEMİRAY	12A							1	0	1,00	2	6	0,50	3	6	1,50	146,240	6	22	1238	168,875	10	11	1107	144,300	10	24	1250			
25	242	YAŞİN KELEŞ	12B	6	3	5,25	1	0	1,00	3	8	1,00				10	11	7,25	149,118	13	21	1203	149,985	12	29	1318	144,125	12	25	1252			
26	208	EYLÜL KAY	12A							2	3	1,25				2	3	1,25	143,570	7	23	1260	165,030	12	14	1158	142,235	11	26	1268			
27	286	ENES GÜNAL	12B	12	21	6,75	16	22	10,50	0	1	-0,25				28	44	17,00	178,000	8	12	661	142,458	15	33	1365	141,540	13	27	1275			
28	290	BAHAR SİYAHKAYA	12B	1	0	1,00	0	1	-0,25							1	1	0,75	141,048	14	27	1285	156,622	5	20	1262	137,101	14	28	1309			
29	202	ÖMER ÜLKER	12A							0	1	-0,25	3	3	2,25	3	4	2,00	141,390	10	26	1279	165,940	11	12	1143	135,815	12	29	1321			
30	203	BEDİRHAN ŞAHİN	12A							2	3	1,25				2	3	1,25	134,878	14	31	1329	155,863	14	24	1270	133,233	13	30	1349			

OKUL EŞİT AĞIRLIKLIL TEST BAZLI NET LİSTESİ (EA sıralı)

İL		İLÇE		OKUL												SINAV ADI												KATILIMLAR					
																												Okul	İlçe	İl	Genel		
KIRKLARELİ		KIRKLARELİ MERKEZ		KIRKLARELİ ANADOLU İMAM HATİP LİSESİ												TANIM AYT 1												34	34	34	1420		
Sıra	Ö.No	İsim	Sınıf	Edebiyat-Sosyal-1			Sosyal-2			Matematik			Fen Bilimleri			Toplam			SÖZ				SAY				EA						
				D	Y	N	D	Y	N	D	Y	N	D	Y	N	D	Y	N	Puan	Sn	Okul	Genel	Puan	Sn	Okul	Genel	Puan	Sn	Okul	Genel			
Genel Ortalama				6,1	6,4	4,53	3,2	2,8	2,48	9,4	2,7	8,67	8,0	5,6	6,61	26,7	17,5	22,29	179,480					220,560					192,320				
Okul Ortalaması				7,6	6,9	5,85	4,1	3,4	3,26	2,4	2,0	1,85	2,8	2,7	2,10	16,8	14,9	13,06	168,860					170,550					159,900				
31	222	HALİM ER	12A								0	3	-0,75	4	3	3,25																	
32	285	SAFA ÇORBACI	12B	5	3	4,25	1	4	0,00																								
33	289	EMRE ÇAPKU	12B	5	24	-1,00	5	11	2,25																								

TESTLERİ NET ORTALAMALARINA GÖRE KIYASLAMA

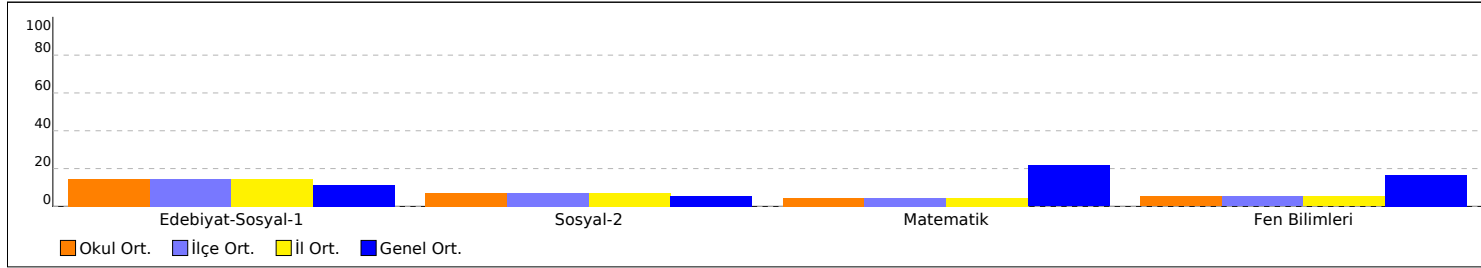

PUAN ORT. GÖRE KIYAS

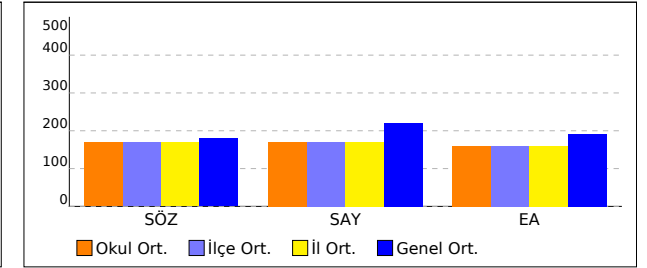

NET ORTALAMASINA GÖRE ŞUBE KARŞILAŞTIRMA

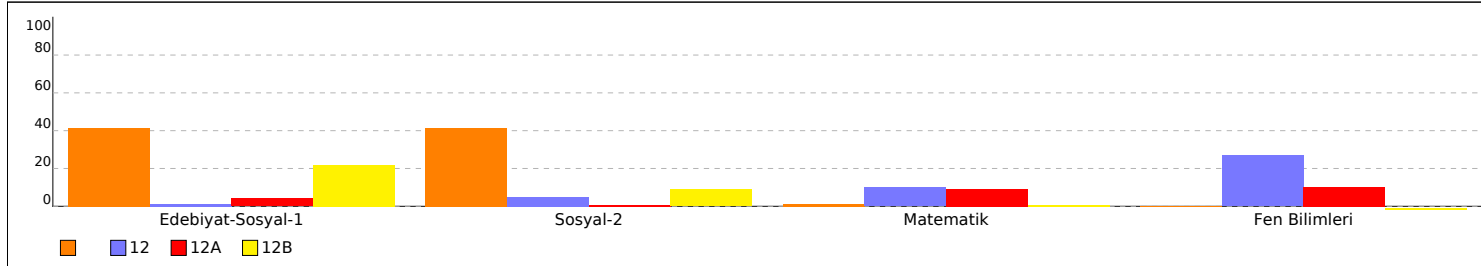

PUANA GÖRE ŞUBE KIYAS

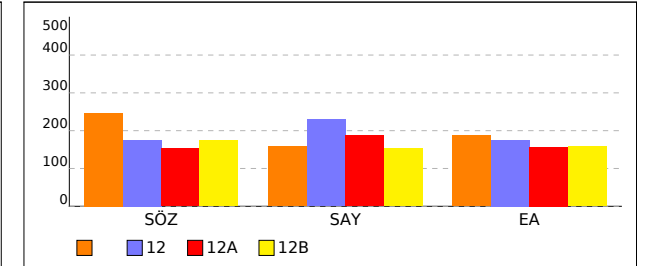

SINIFI EŞİT AĞIRLIKLIL TEST BAZLI NET LİSTESİ (EA sıralı)

İL		İLÇE		OKUL												SINAV ADI												KATILIMLAR					
																												Okul	İlçe	İl	Genel		
KIRKLARELİ		KIRKLARELİ MERKEZ		KIRKLARELİ ANADOLU İMAM HATİP LİSESİ												TANIM AYT 1												34	34	34	1420		
Sıra	Ö.No	İsim	Sınıf	Edebiyat-Sosyal-1			Sosyal-2			Matematik			Fen Bilimleri			Toplam			SÖZ				SAY				EA						
				D	Y	N	D	Y	N	D	Y	N	D	Y	N	D	Y	N	Puan	Sn	Okul	Genel	Puan	Sn	Okul	Genel	Puan	Sn	Okul	Genel			
Genel Ortalama				6,1	6,4	4,53	3,2	2,8	2,48	9,4	2,7	8,67	8,0	5,6	6,61	26,7	17,5	22,29	179,480					220,560					192,320				
Okul Ortalaması				7,6	6,9	5,85	4,1	3,4	3,26	2,4	2,0	1,85	2,8	2,7	2,10	16,8	14,9	13,06	168,860					170,550					159,900				
SINIF:																																	
1	0	FURKAN İAİM		23	14	19,50	22	10	19,50					45	24	39,00	257,630	1	1	47	156,622	2	20	1262	195,236	1	4	591					
2	0	ZEHRA ÖZTÜRK		17	13	13,75	20	6	18,50	2	4	1,00		39	23	33,25	237,303	2	2	86	159,442	1	18	1227	180,091	2	6	788					

TESTLERİ NET ORTALAMALARINA GÖRE KIYASLAMA

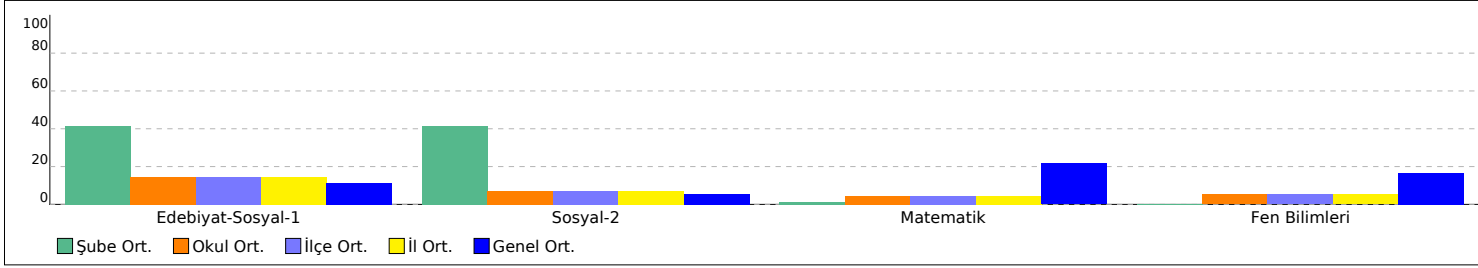

PUAN ORT. GÖRE KIYAS

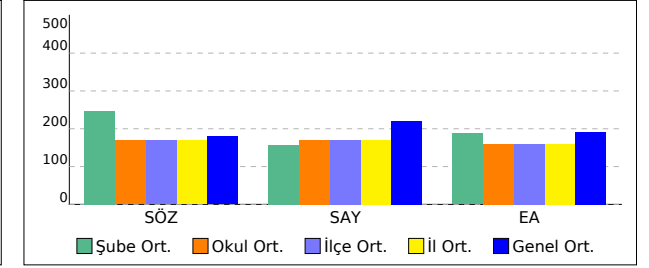

12 SINIFI EŞİT AĞIRLIKLIL TEST BAZLI NET LİSTESİ (EA sıralı)

İL		İLÇE		OKUL												SINAV ADI												KATILIMLAR					
																												Okul	İlçe	İl	Genel		
KIRKLARELİ		KIRKLARELİ MERKEZ		KIRKLARELİ ANADOLU İMAM HATİP LİSESİ												TANIM AYT 1												34	34	34	1420		
Sıra	Ö.No	İsim	Sınıf	Edebiyat-Sosyal-1			Sosyal-2			Matematik			Fen Bilimleri			Toplam			SÖZ				SAY				EA						
				D	Y	N	D	Y	N	D	Y	N	D	Y	N	D	Y	N	Puan	Sn	Okul	Genel	Puan	Sn	Okul	Genel	Puan	Sn	Okul	Genel			
Genel Ortalama				6,1	6,4	4,53	3,2	2,8	2,48	9,4	2,7	8,67	8,0	5,6	6,61	26,7	17,5	22,29	179,480					220,560					192,320				
Okul Ortalaması				7,6	6,9	5,85	4,1	3,4	3,26	2,4	2,0	1,85	2,8	2,7	2,10	16,8	14,9	13,06	168,860					170,550					159,900				
SINIF: 12																																	
1	227	HATİCE T TLİYÜZ	12	1	2	0,50	4	7	2,25	5	4	4,00	12	5	10,75	22	18	17,50	174,928	1	15	719	229,223	1	3	511	175,295	1	9	859			

TESTLERİ NET ORTALAMALARINA GÖRE KIYASLAMA

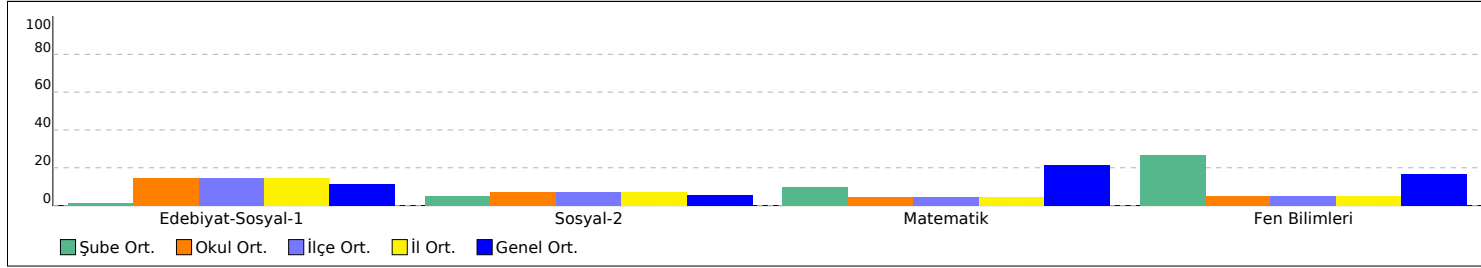

PUAN ORT. GÖRE KIYAS

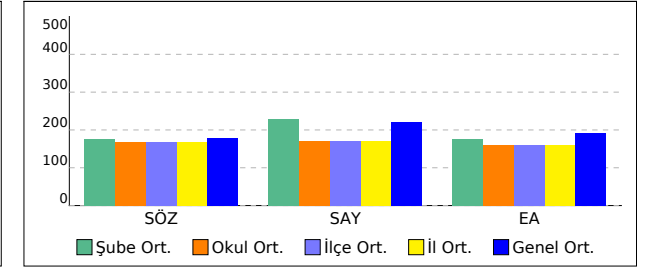

12A SINIFI EŞİT AĞIRLIKLIL TEST BAZLI NET LİSTESİ (EA sıralı)

İL		İLÇE		OKUL									SINAV ADI										KATILIMLAR										
KIRKLARELİ		KIRKLARELİ MERKEZ		KIRKLARELİ ANADOLU İMAM HATİP LİSESİ									TANIM AYT 1										Okul	İlçe	İl	Genel							
																							34	34	34	1420							
Sıra	Ö.No	İsim	Sınıf	Edebiyat-Sosyal-1			Sosyal-2			Matematik			Fen Bilimleri			Toplam			SÖZ				SAY				EA						
				D	Y	N	D	Y	N	D	Y	N	D	Y	N	D	Y	N	Puan	Sn	Okul	Genel	Puan	Sn	Okul	Genel	Puan	Sn	Okul	Genel			
Genel Ortalama				6,1	6,4	4,53	3,2	2,8	2,48	9,4	2,7	8,67	8,0	5,6	6,61	26,7	17,5	22,29	179,480					220,560					192,320				
Okul Ortalaması				7,6	6,9	5,85	4,1	3,4	3,26	2,4	2,0	1,85	2,8	2,7	2,10	16,8	14,9	13,06	168,860					170,550					159,900				

SINIF: 12A																														
1	225	ARAFAT KAPTAN	12A	13	8	11,00				9	3	8,25	11	12	8,00	33	23	27,25	223,503	1	3	146	258,160	1	1	350	244,410	1	1	205
2	220	ALİM KORKMA	12A	3	2	2,50				11	2	10,50	11	7	9,25	25	11	22,25	171,935	3	16	764	239,120	2	2	447	197,290	2	2	575
3	211	RÜMEYSA TURKUT	12A	12	3	11,25	6	3	5,25	5	0	5,00	2	1	1,75	25	7	23,25	199,163	2	7	348	186,438	8	9	893	193,203	3	5	613
4	215	ELİF TURGUT	12A							11	4	10,00	8	15	4,25	19	19	14,25	138,935	11	28	1303	197,757	5	6	779	161,761	4	15	1037
5	200	BETÜL KAYA	12A							10	2	9,50	10	4	9,00	20	6	18,50	133,203	15	32	1338	204,648	4	5	724	154,443	5	17	1140
6	204	TUĞBA HÜKENEK	12A							5	1	4,75	11	3	10,25	16	4	15,00	142,855	9	25	1268	204,973	3	4	720	151,230	6	18	1189
7	230	SAMETCAN TÜRKER	12A							1	0	1,00	11	9	8,75	12	9	9,75	150,335	5	20	1188	197,070	6	7	788	148,535	7	20	1212
8	0	AZRA AKGÜN	12A							4	3	3,25	9	14	5,50	13	17	8,75	142,883	8	24	1267	186,953	7	8	884	147,088	8	21	1231
9	217	MELİSA GÜLEN	12A							0	2	-0,50				0	2	-0,50	152,223	4	19	1114	169,193	9	10	1099	146,313	9	22	1239
10	223	EREN DEMİRAY	12A							1	0	1,00	2	6	0,50	3	6	1,50	146,240	6	22	1238	168,875	10	11	1107	144,300	10	24	1250
11	208	EYLÜL KAY	12A							2	3	1,25				2	3	1,25	143,570	7	23	1260	165,030	12	14	1158	142,235	11	26	1268
12	202	ÖMER ÜLKER	12A							0	1	-0,25	3	3	2,25	3	4	2,00	141,390	10	26	1279	165,940	11	12	1143	135,815	12	29	1321
13	203	BEDİRHAN ŞAHİN	12A							2	3	1,25				2	3	1,25	134,878	14	31	1329	155,863	14	24	1270	133,233	13	30	1349
14	222	HALİM ER	12A							0	3	-0,75	4	3	3,25	4	6	2,50	138,230	12	29	1308	163,088	13	15	1178	131,155	14	31	1358

TESTLERİ NET ORTALAMALARINA GÖRE KIYASLAMA

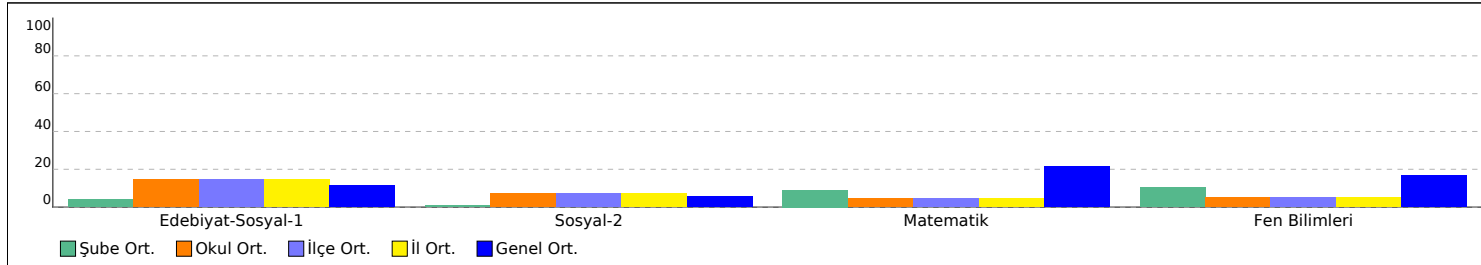

PUAN ORT. GÖRE KIYAS

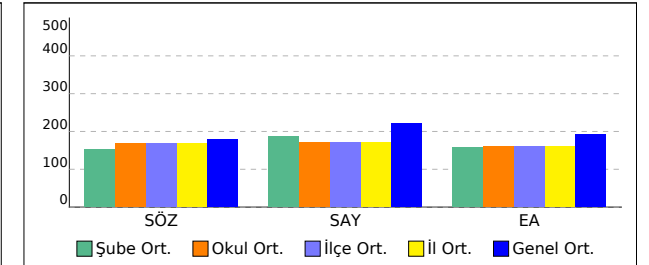

12B SINIFI EŞİT AĞIRLIKLIL TEST BAZLI NET LİSTESİ (EA sıralı)

İL		İLÇE		OKUL												SINAV ADI												KATILIMLAR								
																												Okul	İlçe	İl	Genel					
KIRKLARELİ		KIRKLARELİ MERKEZ		KIRKLARELİ ANADOLU İMAM HATİP LİSESİ												TANIM AYT 1												34	34	34	1420					
Sıra	Ö.No	İsim		Sınıf	Edebiyat-Sosyal-1			Sosyal-2			Matematik			Fen Bilimleri			Toplam			SÖZ				SAY				EA								
					D	Y	N	D	Y	N	D	Y	N	D	Y	N	D	Y	N	Puan	Sn	Okul	Genel	Puan	Sn	Okul	Genel	Puan	Sn	Okul	Genel					
Genel Ortalama					6,1	6,4	4,53	3,2	2,8	2,48	9,4	2,7	8,67	8,0	5,6	6,61	26,7	17,5	22,29	179,480					220,560					192,320						
Okul Ortalaması					7,6	6,9	5,85	4,1	3,4	3,26	2,4	2,0	1,85	2,8	2,7	2,10	16,8	14,9	13,06	168,860					170,550					159,900						
SINIF: 12B																																				
1	262	SALİM ŞEN		12B	23	14	19,50				1	6	-0,50	0	1	-0,25	24	21	18,75	201,185	2	5	324	157,573	4	19	1254	197,013	1	3	578					
2	264	ONUR ÇİMEN		12B	19	16	15,00				1	6	-0,50	0	2	-0,50	20	24	14,00	184,540	7	11	560	153,972	9	26	1287	179,779	2	7	798					
3	248	KAMİL İLKAY TÜRK		12B	19	18	14,50				2	5	0,75				21	23	15,25	177,838	9	13	665	153,175	10	27	1293	176,323	3	8	846					
4	258	HİLMİ GÜNAY		12B	15	13	11,75	8	4	7,00							23	17	18,75	199,738	3	6	336	160,655	3	17	1208	174,878	4	10	867					
5	235	REYHAN KORKMAZ		12B	15	16	11,00	7	6	5,50							22	22	16,50	192,558	5	9	444	160,680	2	16	1207	172,843	5	11	895					
6	239	SEDANUR ERİKLİ		12B	15	8	13,00	5	3	4,25	1	2	0,50				21	13	17,75	185,983	6	10	534	152,085	11	28	1306	170,575	6	12	926					
7	252	YUNUS EMRE ORUÇ		12B	13	10	10,50	18	9	15,75							31	19	26,25	217,118	1	4	186	155,895	7	23	1269	166,530	7	13	968					
8	237	SUDE FİLİZ		12B	14	13	10,75	5	3	4,25	2	2	1,50				21	18	16,50	177,718	10	14	670	155,053	8	25	1278	165,775	8	14	978					
9	243	BEYZANUR BAYTÜRK		12B	9	12	6,00	12	4	11,00	1	1	0,75				22	17	17,75	196,988	4	8	380	165,373	1	13	1155	161,415	9	16	1042					
10	306	ZEYNEP DURMUŞ		12B	9	16	5,00	6	21	0,75							15	37	5,75	156,688	12	18	1059	156,622	5	20	1262	149,906	10	19	1202					
11	257	EBUBEKİR KAPLAN		12B	8	4	7,00	4	2	3,50	1	2	0,50				13	8	11,00	159,998	11	17	1006	146,643	13	31	1343	146,303	11	23	1240					
12	242	YASİN KELEŞ		12B	6	3	5,25	1	0	1,00	3	8	1,00				10	11	7,25	149,118	13	21	1203	149,985	12	29	1318	144,125	12	25	1252					
13	286	ENES GÜNAL		12B	12	21	6,75	16	22	10,50	0	1	-0,25				28	44	17,00	178,000	8	12	661	142,458	15	33	1365	141,540	13	27	1275					
14	290	BAHAR SİYAHKAYA		12B	1	0	1,00	0	1	-0,25							1	1	0,75	141,048	14	27	1285	156,622	5	20	1262	137,101	14	28	1309					
15	285	SAFA ÇORBACI		12B	5	3	4,25	1	4	0,00							6	7	4,25	128,378	16	34	1357	131,580	16	34	1401	123,035	15	33	1380					
16	289	EMRE ÇAPKU		12B	5	24	-1,00	5	11	2,25							10	35	1,25	129,730	15	33	1350	142,740	14	32	1362	117,398	16	34	1399					

TESTLERİ NET ORTALAMALARINA GÖRE KIYASLAMA

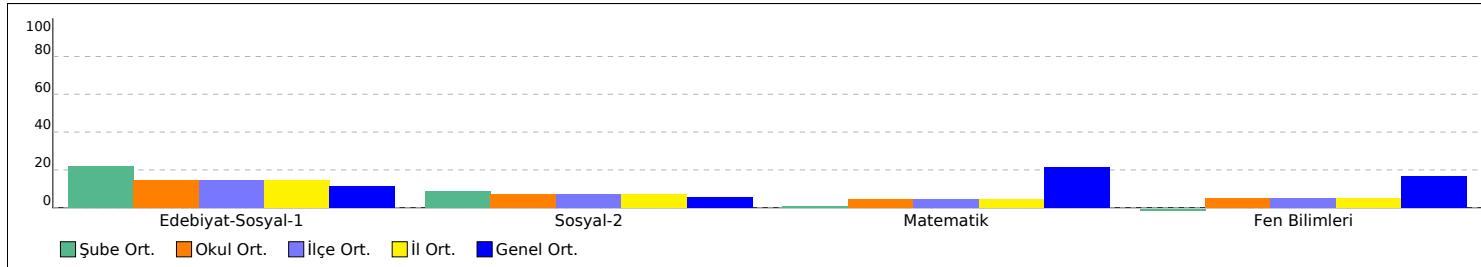

PUAN ORT. GÖRE KIYAS

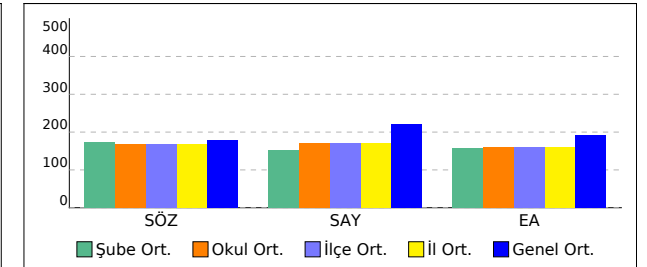

OKUL SÖZEL NET LİSTESİ (SÖZ sıralı)

KATILIMLAR

İL		İLÇE		OKUL												SINAV ADI												OKUL	İLÇE	İL	GENEL											
KIRKLARELİ		KIRKLARELİ MERKEZ		KIRKLARELİ ANADOLU İMAM HATİP LİSESİ												TANIM AYT 1												34	34	34	1420											
Sıra	Ö.No	İsim	Sınıf	Edebiyat-Sosyal-1												Sosyal-2												Toplam			SÖZ		SAY		EA							
				Türkçe			Edebiyat			Tarih-1			Coğrafya-1			Tarih-2			Coğrafya-2			Felsefe			Felsefe Grubu			Din Kült. ve Ahlak			Felsefe (Seçmeli)			D	Y	N	Puan	Genel	Puan	Genel	Puan	Genel
				D	Y	N	D	Y	N	D	Y	N	D	Y	N	D	Y	N	D	Y	N	D	Y	N	D	Y	N	D	Y	N	D	Y	N	D	Y	N						
Genel Ortalama				1,15	1,02	0,89	2,63	2,67	1,97	1,20	1,64	0,79	1,13	1,02	0,88	0,56	1,13	0,28	1,18	0,80	0,98	0,46	0,28	0,39	0,41	0,25	0,34	0,55	0,31	0,47	0,03	0,04	0,02	9,30	9,16	7,01	179,5		220,6		192,3	
Okul Ortalaması				1,53	1,00	1,28	2,44	2,65	1,78	2,15	2,18	1,60	1,44	1,03	1,18	1,18	1,62	0,77	1,50	0,79	1,30	0,35	0,29	0,28	0,47	0,21	0,42	0,62	0,50	0,49	0,00	0,00	0,00	11,64	10,27	9,10	168,9		170,6		159,9	
1	0	FURKAN İAİM		4	0	4,00	11	6	9,50	4	6	2,50	4	2	3,50	5	5	3,75	8	1	7,75	3	1	2,75	2	2	1,50	4	1	3,75				45	24	39,00	257,6	47	156,6	1262	195,2	591
2	0	ZEHRA ÖZTÜRK		3	3	2,25	6	6	4,50	4	2	3,50	4	2	3,50	4	1	3,75	7	2	6,50	3	1	2,75	3	1	2,75	3	1	2,75				37	19	32,25	237,3	86	159,4	1227	180,1	788
3	225	ARAFAT KAPTAN	12A	5	1	4,75	2	3	1,25	5	3	4,25	1	1	0,75																		13	8	11,00	223,5	146	258,2	350	244,4	205	
4	252	YUNUS EMRE ORUÇ	12B	2	3	1,25	2	3	1,25	5	2	4,50	4	2	3,50	3	5	1,75	8	2	7,50	1	1	0,75	2	0	2,00	4	1	3,75				31	19	26,25	217,1	186	155,9	1269	166,5	968
5	262	SALİM ŞEN	12B	3	3	2,25	9	6	7,50	6	4	5,00	5	1	4,75																		23	14	19,50	201,2	324	157,6	1254	197,0	578	
6	258	HİLMİ GÜNAY	12B	3	2	2,50	6	3	5,25	3	5	1,75	3	3	2,25	5	2	4,50	3	2	2,50												23	17	18,75	199,7	336	160,7	1208	174,9	867	
7	211	RÜMEYSA TURKUT	12A	5	1	4,75	6	1	5,75	1	1	0,75				0	3	-0,75	1	0	1,00	2	0	2,00	3	0	3,00						18	6	16,50	199,2	348	186,4	893	193,2	613	
8	243	BEYZANUR BAYTÜRK	12B	3	3	2,25	2	1	1,75	2	5	0,75	2	3	1,25	2	0	2,00	3	3	2,25	2	0	2,00	1	0	1,00	4	1	3,75				21	16	17,00	197,0	380	165,4	1155	161,4	1042
9	235	REYHAN KORKMAZ	12B	3	3	2,25	6	6	4,50	4	3	3,25	2	4	1,00	2	4	1,00	2	0	2,00				1	1	0,75	2	1	1,75				22	22	16,50	192,6	444	160,7	1207	172,8	895
10	239	SEDANUR ERİKLİ	12B	5	0	5,00	5	2	4,50	3	2	2,50	2	4	1,00	5	3	4,25															20	11	17,25	186,0	534	152,1	1306	170,6	926	
11	264	ONUR ÇİMEN	12B	2	3	1,25	7	7	5,25	5	5	3,75	5	1	4,75																		19	16	15,00	184,5	560	154,0	1287	179,8	798	
12	286	ENES GÜNAL	12B	1	1	0,75	3	12	0,00	5	5	3,75	3	3	2,25	4	6	2,50	7	3	6,25	1	5	-0,25	3	3	2,25	1	5	-0,25				28	43	17,25	178,0	661	142,5	1365	141,5	1275
13	248	KAMİL İLKAY TÜRK	12B	4	1	3,75	6	10	3,50	5	5	3,75	4	2	3,50																		19	18	14,50	177,8	665	153,2	1293	176,3	846	
14	237	SUDE FİLİZ	12B	2	1	1,75	6	6	4,50	1	5	-0,25	5	1	4,75				2	0	2,00	0	1	-0,25	1	0	1,00	2	2	1,50				19	16	15,00	177,7	670	155,1	1278	165,8	978
15	227	HATİCE T TLIYÜZ	12				0	2	-0,50	1	0	1,00				2	5	0,75	2	2	1,50												5	9	2,75	174,9	719	229,2	511	175,3	859	
16	220	ALİM KORKMA	12A							3	2	2,50																				3	2	2,50	171,9	764	239,1	447	197,3	575		
17	257	EBUBEKİR KAPLAN	12B	2	1	1,75	1	1	0,75	3	2	2,50	2	0	2,00	3	2	2,50									1	0	1,00				12	6	10,50	160,0	1006	146,6	1343	146,3	1240	
18	306	ZEYNEP DURMUŞ	12B	2	2	1,50	1	4	0,00	4	6	2,50	2	4	1,00	1	10	-1,50	5	6	3,50						0	5	-1,25				15	37	5,75	156,7	1059	156,6	1262	149,9	1202	
19	242	YAŞİN KELEŞ	12B	2	1	1,75	2	0	2,00	2	2	1,50				1	0	1,00															7	3	6,25	149,1	1203	150,0	1318	144,1	1252	
20	290	BAHAR SİYAHKAYA	12B	1	0	1,00																											1	1	0,75	141,0	1285	156,6	1262	137,1	1309	
21	289	EMRE ÇAPKU	12B	0	5	-1,25	2	11	-0,75	3	6	1,50	0	2	-0,50	2	5	0,75	3	6	1,50												10	35	1,25	129,7	1350	142,7	1362	117,4	1399	
22	285	SAFA ÇORBACI	12B							4	3	3,25	1	0	1,00	1	4	0,00															6	7	4,25	128,4	1357	131,6	1401	123,0	1380	

NET ORTALAMALARINA GÖRE KIYASLAMA

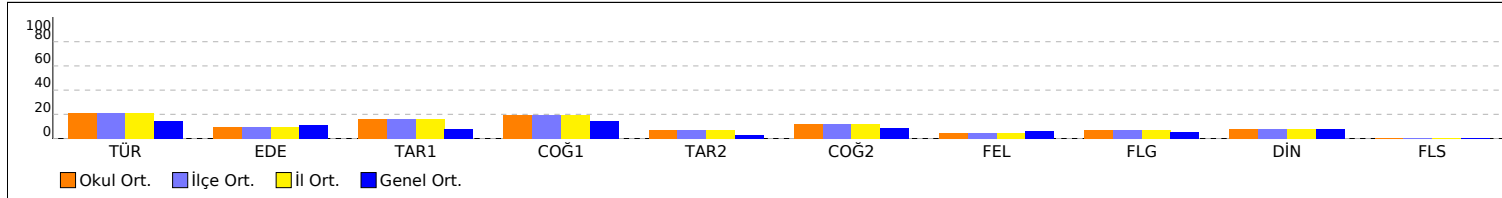

PUAN ORT. GÖRE KIYAS

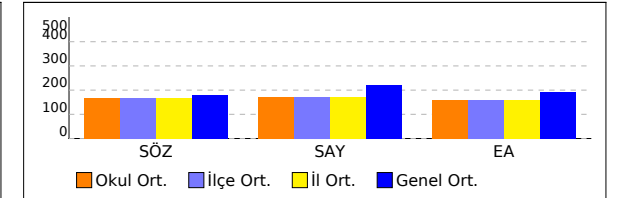

OKUL SÖZEL NET LİSTESİ (SÖZ sıralı)

İL		İLÇE		OKUL												SINAV ADI												KATILIMLAR														
																												OKUL	İLÇE	İL	GENEL											
KIRKLARELİ		KIRKLARELİ MERKEZ		KIRKLARELİ ANADOLU İMAM HATİP LİSESİ												TANIM AYT 1												34	34	34	1420											
Sıra	Ö.No	İsim	Sınıf	Edebiyat-Sosyal-1												Sosyal-2												Toplam			SÖZ		SAY		EA							
				Türkçe			Edebiyat			Tarih-1			Coğrafya-1			Tarih-2			Coğrafya-2			Felsefe			Felsefe Grubu						Din Kült. ve Ahlak			Felsefe (Seçmeli)			Puan	Genel	Puan	Genel	Puan	Genel
				D	Y	N	D	Y	N	D	Y	N	D	Y	N	D	Y	N	D	Y	N	D	Y	N	D	Y	N	D	Y	N	D	Y	N	D	Y	N	D	Y	N	Puan	Genel	Puan
Genel Ortalama				1,15	1,02	0,89	2,63	2,67	1,97	1,20	1,64	0,79	1,13	1,02	0,88	0,56	1,13	0,28	1,18	0,80	0,98	0,46	0,28	0,39	0,41	0,25	0,34	0,55	0,31	0,47	0,03	0,04	0,02	9,30	9,16	7,01	179,5		220,6		192,3	
Okul Ortalaması				1,53	1,00	1,28	2,44	2,65	1,78	2,15	2,18	1,60	1,44	1,03	1,18	1,18	1,62	0,77	1,50	0,79	1,30	0,35	0,29	0,28	0,47	0,21	0,42	0,62	0,50	0,49	0,00	0,00	0,00	11,68	10,27	9,10	168,9		170,6		159,9	

NET ORTALAMASINA GÖRE ŞUBE KARŞILAŞTIRMA

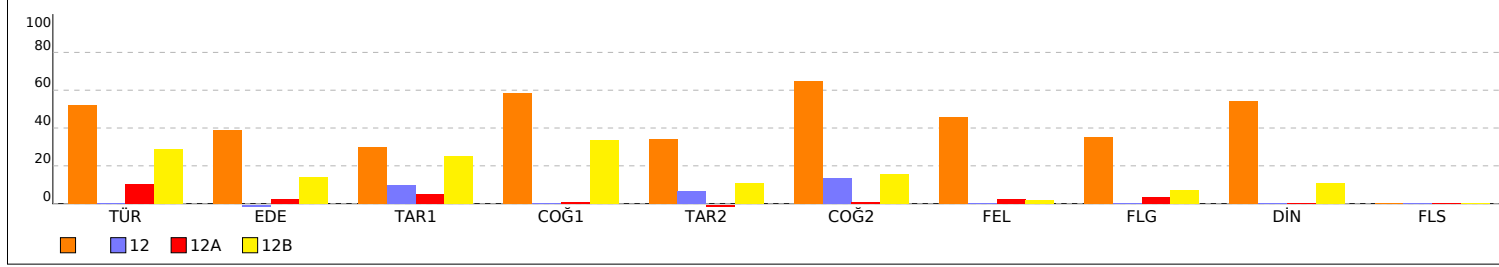

PUANA GÖRE ŞUBE KIYAS

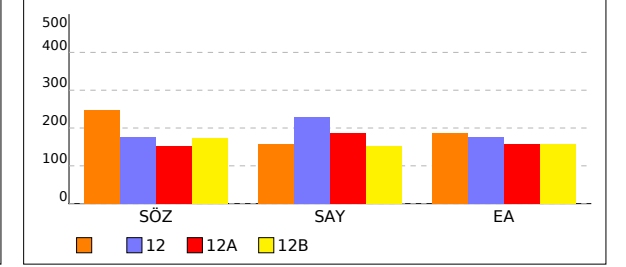

SINIFI SÖZEL NET LİSTESİ (SÖZ sıralı)

İL		İLÇE		OKUL												SINAV ADI												KATILIMLAR														
																												OKUL	İLÇE	İL	GENEL											
KIRKLARELİ		KIRKLARELİ MERKEZ		KIRKLARELİ ANADOLU İMAM HATİP LİSESİ												TANIM AYT 1												34	34	34	1420											
Sıra	Ö.No	İsim	Sınıf	Edebiyat-Sosyal-1												Sosyal-2												Toplam			SÖZ		SAY		EA							
				Türkçe			Edebiyat			Tarih-1			Coğrafya-1			Tarih-2			Coğrafya-2			Felsefe			Felsefe Grubu			Din. Kül. ve Ahlak			Felsefe (Seçmeli)			Puan	Genel	Puan	Genel	Puan	Genel			
				D	Y	N	D	Y	N	D	Y	N	D	Y	N	D	Y	N	D	Y	N	D	Y	N	D	Y	N	D	Y	N	D	Y	N	D	Y	N	D	Y	N	Puan	Genel	Puan
Genel Ortalama				1,15	1,02	0,89	2,63	2,67	1,97	1,20	1,64	0,79	1,13	1,02	0,88	0,56	1,13	0,28	1,18	0,80	0,98	0,46	0,28	0,39	0,41	0,25	0,34	0,55	0,31	0,47	0,03	0,04	0,02	9,30	9,16	7,01	179,5		220,6		192,3	
Okul Ortalaması				1,53	1,00	1,28	2,44	2,65	1,78	2,15	2,18	1,60	1,44	1,03	1,18	1,18	1,62	0,77	1,50	0,79	1,30	0,35	0,29	0,28	0,47	0,21	0,42	0,62	0,50	0,49	0,00	0,00	0,00	11,68	10,27	9,10	168,9		170,6		159,9	
SINIF:																																										
1	0	FURKAN İAİM		4	0	4,00	11	6	9,50	4	6	2,50	4	2	3,50	5	5	3,75	8	1	7,75	3	1	2,75	2	2	1,50	4	1	3,75				45	24	39,00	257,6	47	156,6	1262	195,2	591
2	0	ZEHRA ÖZTÜRK		3	3	2,25	6	6	4,50	4	2	3,50	4	2	3,50	4	1	3,75	7	2	6,50	3	1	2,75	3	1	2,75	3	1	2,75				37	19	32,25	237,3	86	159,4	1227	180,1	788

NET ORTALAMALARINA GÖRE KİYASLAMA

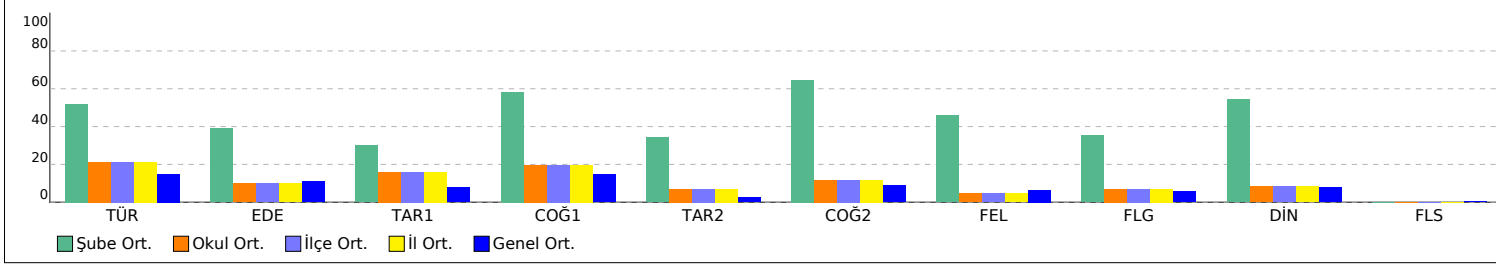

PUAN ORT. GÖRE KİYAS

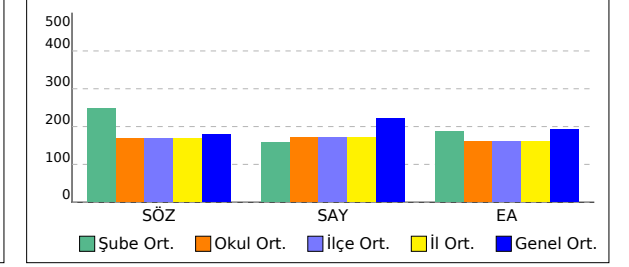

12 SINIFI SÖZEL NET LİSTESİ (SÖZ sıralı)

İL		İLÇE		OKUL												SINAV ADI												KATILIMLAR														
																												OKUL	İLÇE	İL	GENEL											
KIRKLARELİ		KIRKLARELİ MERKEZ		KIRKLARELİ ANADOLU İMAM HATİP LİSESİ												TANIM AYT 1												34	34	34	1420											
Sıra	Ö.No	İsim	Sınıf	Edebiyat-Sosyal-1												Sosyal-2												Toplam			SÖZ		SAY		EA							
				Türkçe			Edebiyat			Tarih-1			Coğrafya-1			Tarih-2			Coğrafya-2			Felsefe			Felsefe Grubu			Din Kült. ve Ahlak			Felsefe (Seçmeli)			Puan	Genel	Puan	Genel	Puan	Genel			
				D	Y	N	D	Y	N	D	Y	N	D	Y	N	D	Y	N	D	Y	N	D	Y	N	D	Y	N	D	Y	N	D	Y	N	D	Y	N	D	Y	N	Puan	Genel	Puan
Genel Ortalama				1,15	1,02	0,89	2,63	2,67	1,97	1,20	1,64	0,79	1,13	1,02	0,88	0,56	1,13	0,28	1,18	0,80	0,98	0,46	0,28	0,39	0,41	0,25	0,34	0,55	0,31	0,47	0,03	0,04	0,02	9,30	9,16	7,01	179,5		220,6		192,3	
Okul Ortalaması				1,53	1,00	1,28	2,44	2,65	1,78	2,15	2,18	1,60	1,44	1,03	1,18	1,18	1,62	0,77	1,50	0,79	1,30	0,35	0,29	0,28	0,47	0,21	0,42	0,62	0,50	0,49	0,00	0,00	0,00	11,64	10,27	9,10	168,9		170,6		159,9	
SINIF: 12																																										
1	227	HATİCE T TLİYÜZ	12				0	2	-0,50	1	0	1,00				2	5	0,75	2	2	1,50										5	9	2,75	174,9	719	229,2	511	175,3	859			

NET ORTALAMALARINA GÖRE KIYASLAMA

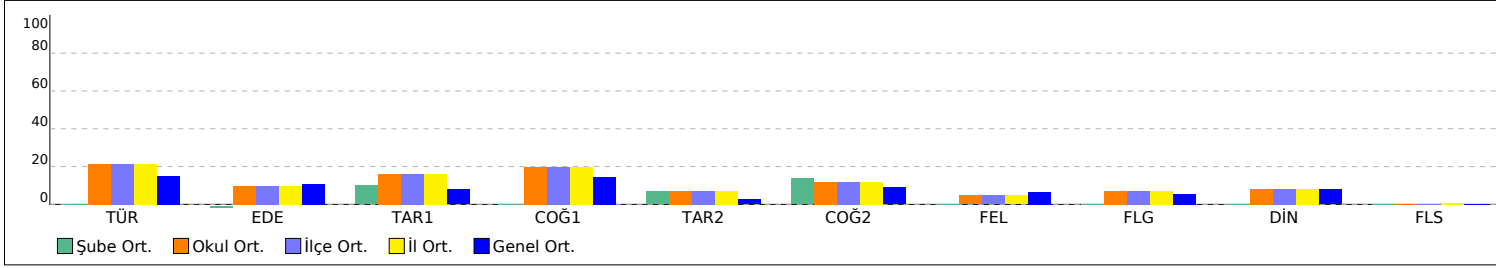

PUAN ORT. GÖRE KIYAS

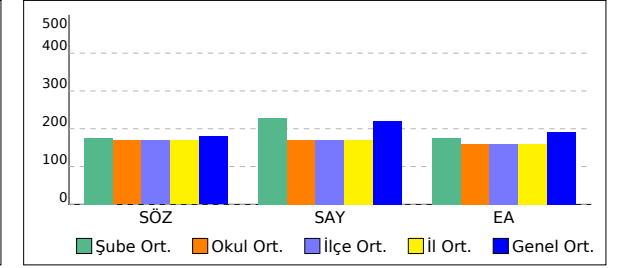

12A SINIFI SÖZEL NET LİSTESİ (SÖZ sıralı)

İL		İLÇE		OKUL												SINAV ADI												KATILIMLAR																	
																												OKUL	İLÇE	İL	GENEL														
KIRKLARELİ		KIRKLARELİ MERKEZ		KIRKLARELİ ANADOLU İMAM HATİP LİSESİ												TANIM AYT 1												34	34	34	1420														
Sıra	Ö.No	İsim	Sınıf	Edebiyat-Sosyal-1												Sosyal-2												Toplam			SÖZ		SAY		EA										
				Türkçe			Edebiyat			Tarih-1			Coğrafya-1			Tarih-2			Coğrafya-2			Felsefe			Felsefe Grubu			Din Kült. ve Ahlak			Felsefe (Seçmeli)			Puan	Genel	Puan	Genel	Puan	Genel						
				D	Y	N	D	Y	N	D	Y	N	D	Y	N	D	Y	N	D	Y	N	D	Y	N	D	Y	N	D	Y	N	D	Y	N	D	Y	N									
Genel Ortalama				1,15	1,02	0,89	2,63	2,67	1,97	1,20	1,64	0,79	1,13	1,02	0,88	0,56	1,13	0,28	1,18	0,80	0,98	0,46	0,28	0,39	0,41	0,25	0,34	0,55	0,31	0,47	0,03	0,04	0,02	9,30	9,16	7,01	179,5		220,6		192,3				
Okul Ortalaması				1,53	1,00	1,28	2,44	2,65	1,78	2,15	2,18	1,60	1,44	1,03	1,18	1,18	1,62	0,77	1,50	0,79	1,30	0,35	0,29	0,28	0,47	0,21	0,42	0,62	0,50	0,49	0,00	0,00	0,00	11,64	10,27	9,10	168,9		170,6		159,9				
SINIF: 12A																																													
1	225	ARAFAT KAPTAN	12A	5	1	4,75	2	3	1,25	5	3	4,25	1	1	0,75																						13	8	11,00	223,5	146	258,2	350	244,4	205
2	211	RÜMEYSA TURKUT	12A	5	1	4,75	6	1	5,75	1	1	0,75				0	3	-0,75	1	0	1,00	2	0	2,00	3	0	3,00										18	6	16,50	199,2	348	186,4	893	193,2	613
3	220	ALIM KORKMA	12A							3	2	2,50																						3	2	2,50	171,9	764	239,1	447	197,3	575			

NET ORTALAMALARINA GÖRE KIYASLAMA

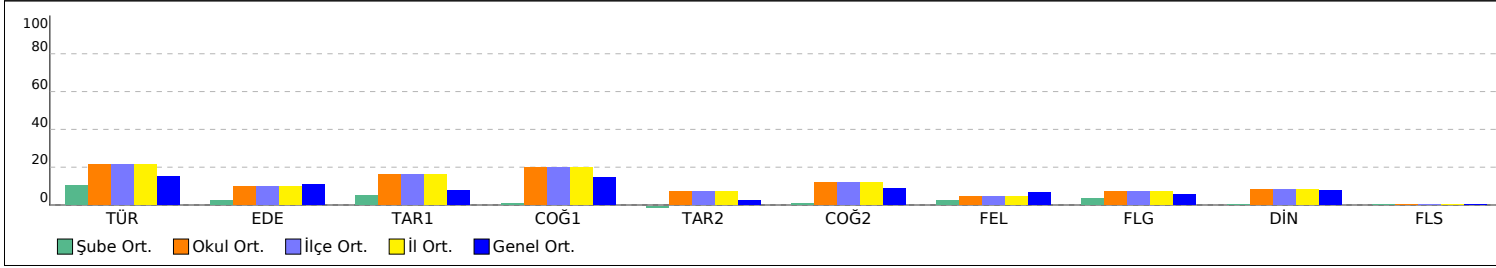

PUAN ORT. GÖRE KIYAS

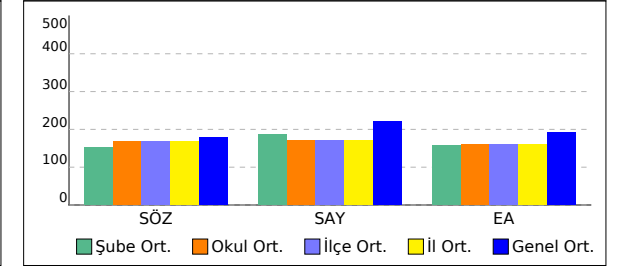

OKUL SAYISAL NET LİSTESİ (SAY sıralı)

KATILIMLAR																								
İL		İLÇE		OKUL									SINAV ADI						OKUL	İLÇE	İL	GENEL		
KIRKLARELİ		KIRKLARELİ MERKEZ		KIRKLARELİ ANADOLU İMAM HATİP LİSESİ									TANIM AYT 1						34	34	34	1420		
Sıra	Ö.No	İsim	Sınıf	Matematik			Fen Bilimleri									Toplam			SÖZ		SAY		EA	
				Matematik-2			Fizik			Kimya			Biyoloji			D	Y	N	Puan	Genel	Puan	Genel	Puan	Genel
				D	Y	N	D	Y	N	D	Y	N	D	Y	N	D	Y	N						
Genel Ortalama				9,35	2,73	8,67	2,32	2,67	1,65	1,96	1,48	1,59	3,73	1,44	3,37	17,36	8,32	15,28	179,5		220,6		192,3	
Okul Ortalaması				2,35	2,00	1,85	0,56	1,62	0,15	0,44	0,38	0,35	1,76	0,68	1,60	5,11	4,68	3,95	168,9		170,6		159,9	
1	225	ARAFAT KAPTAN	12A	9	3	8,25	1	5	-0,25	2	6	0,50	8	1	7,75	20	15	16,25	223,5	146	258,2	350	244,4	205
2	220	ALİM KORKMA	12A	11	2	10,50	4	3	3,25	1	0	1,00	6	4	5,00	22	9	19,75	171,9	764	239,1	447	197,3	575
3	227	HATİCE T TLİYÜZ	12	5	4	4,00	2	3	1,25	2	1	1,75	8	1	7,75	17	9	14,75	174,9	719	229,2	511	175,3	859
4	204	TUĞBA HÜKENEK	12A	5	1	4,75	1	1	0,75	3	0	3,00	7	2	6,50	16	4	15,00	142,9	1268	205,0	720	151,2	1189
5	200	BETÜL KAYA	12A	10	2	9,50	1	2	0,50	2	0	2,00	7	2	6,50	20	6	18,50	133,2	1338	204,6	724	154,4	1140
6	215	ELİF TURGUT	12A	11	4	10,00	2	8	0,00	2	2	1,50	4	5	2,75	19	19	14,25	138,9	1303	197,8	779	161,8	1037
7	230	SAMETCAN TÜRKER	12A	1	0	1,00	3	4	2,00	2	1	1,75	6	4	5,00	12	9	9,75	150,3	1188	197,1	788	148,5	1212
8	0	AZRA AKGÜN	12A	4	3	3,25	2	8	0,00	1	3	0,25	6	3	5,25	13	17	8,75	142,9	1267	187,0	884	147,1	1231
9	211	RÜMEYSA TURKUT	12A	5	0	5,00	0	1	-0,25				2	0	2,00	7	1	6,75	199,2	348	186,4	893	193,2	613
10	217	MELİSA GÜLEN	12A	0	2	-0,50									0	2	-0,50	152,2	1114	169,2	1099	146,3	1239	
11	223	EREN DEMİRAY	12A	1	0	1,00	1	5	-0,25				1	1	0,75	3	6	1,50	146,2	1238	168,9	1107	144,3	1250
12	202	ÖMER ÜLKER	12A	0	1	-0,25	0	3	-0,75				3	0	3,00	3	4	2,00	141,4	1279	165,9	1143	135,8	1321
13	243	BEYZANUR BAYTÜRK	12B	1	1	0,75									1	1	0,75	197,0	380	165,4	1155	161,4	1042	
14	208	EYLÜL KAY	12A	2	3	1,25									2	3	1,25	143,6	1260	165,0	1158	142,2	1268	
15	222	HALİM ER	12A	0	3	-0,75	2	3	1,25				2	0	2,00	4	6	2,50	138,2	1308	163,1	1178	131,2	1358
16	0	ZEHRA ÖZTÜRK		2	4	1,00									2	4	1,00	237,3	86	159,4	1227	180,1	788	
17	262	SALİM ŞEN	12B	1	6	-0,50	0	1	-0,25						1	7	-0,75	201,2	324	157,6	1254	197,0	578	
18	203	BEDİRHAN ŞAHİN	12A	2	3	1,25									2	3	1,25	134,9	1329	155,9	1270	133,2	1349	
19	237	SUDE FİLİZ	12B	2	2	1,50									2	2	1,50	177,7	670	155,1	1278	165,8	978	
20	264	ONUR ÇİMEN	12B	1	6	-0,50	0	2	-0,50						1	8	-1,00	184,5	560	154,0	1287	179,8	798	
21	248	KAMİL İLKAY TÜRK	12B	2	5	0,75									2	5	0,75	177,8	665	153,2	1293	176,3	846	
22	239	SEDANUR ERİKLİ	12B	1	2	0,50									1	2	0,50	186,0	534	152,1	1306	170,6	926	
23	242	YAŞİN KELEŞ	12B	3	8	1,00									3	8	1,00	149,1	1203	150,0	1318	144,1	1252	
24	228	EFE BERK DEMİR	12A				0	6	-1,50						0	6	-1,50	135,4	1327	149,2	1325	130,3	1361	
25	257	EBUBEKİR KAPLAN	12B	1	2	0,50									1	2	0,50	160,0	1006	146,6	1343	146,3	1240	
26	286	ENES GÜNAL	12B	0	1	-0,25									0	1	-0,25	178,0	661	142,5	1365	141,5	1275	

OKUL SAYISAL NET LİSTESİ (SAY sıralı)

İL		İLÇE		OKUL								SINAV ADI						KATILIMLAR						
KIRKLARELİ		KIRKLARELİ MERKEZ		KIRKLARELİ ANADOLU İMAM HATİP LİSESİ								TANIM AYT 1						OKUL	İLÇE	İL	GENEL			
																		34	34	34	1420			
Sıra	Ö.No	İsim	Sınıf	Matematik			Fen Bilimleri									Toplam			SÖZ		SAY		EA	
				Matematik-2			Fizik			Kimya			Biyoloji			D	Y	N	Puan	Genel	Puan	Genel	Puan	Genel
				D	Y	N	D	Y	N	D	Y	N	D	Y	N	D	Y	N						
Genel Ortalama				9,35	2,73	8,67	2,32	2,67	1,65	1,96	1,48	1,59	3,73	1,44	3,37	17,36	8,32	15,28	179,5		220,6		192,3	
Okul Ortalaması				2,35	2,00	1,85	0,56	1,62	0,15	0,44	0,38	0,35	1,76	0,68	1,60	5,11	4,68	3,95	168,9		170,6		159,9	

NET ORTALAMALARINA GÖRE KIYASLAMA

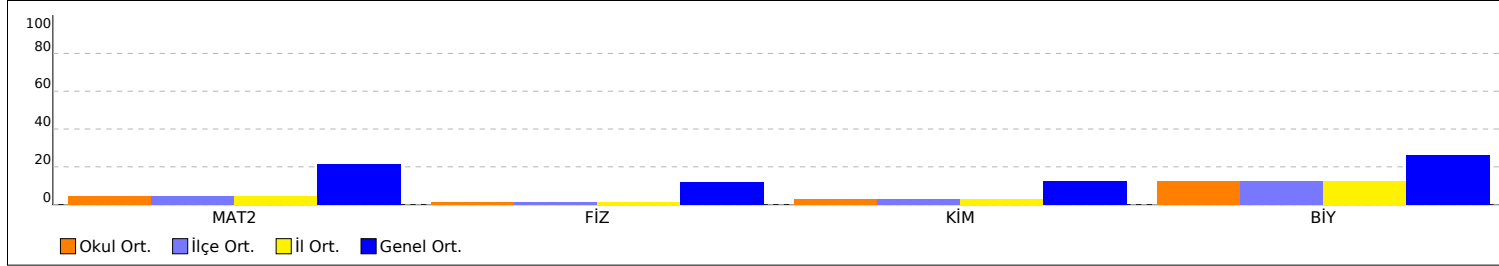

NET ORTALAMASINA GÖRE ŞUBE KARŞILAŞTIRMA

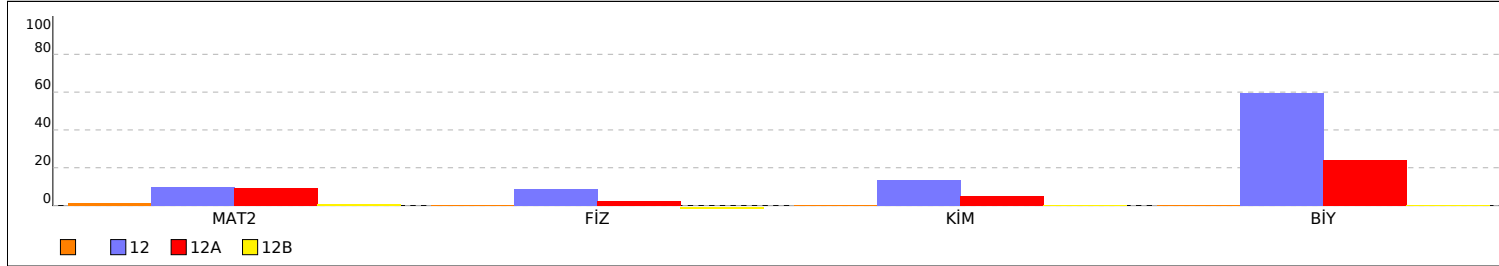

PUAN ORT. GÖRE KIYAS

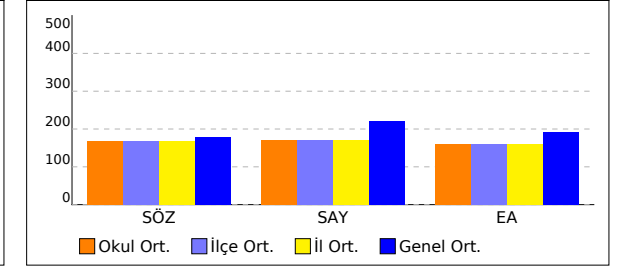

PUANA GÖRE ŞUBE KIYAS

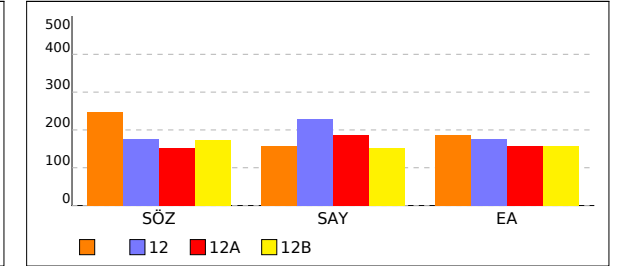

SINIFI SAYISAL NET LİSTESİ (SAY sıralı)

KATILIMLAR																										
İL		İLÇE		OKUL								SINAV ADI						OKUL	İLÇE	İL	GENEL					
KIRKLARELİ		KIRKLARELİ MERKEZ		KIRKLARELİ ANADOLU İMAM HATİP LİSESİ								TANIM AYT 1						34	34	34	1420					
Sıra	Ö.No	İsim	Sınıf	Matematik						Fen Bilimleri						Toplam			SÖZ		SAY		EA			
				Matematik-2			Fizik			Kimya			Biyoloji			D	Y	N	Puan	Genel	Puan	Genel	Puan	Genel		
				D	Y	N	D	Y	N	D	Y	N	D	Y	N	D	Y	N								
Genel Ortalama				9,35	2,73	8,67	2,32	2,67	1,65	1,96	1,48	1,59	3,73	1,44	3,37	17,36	8,32	15,28	179,5		220,6		192,3			
Okul Ortalaması				2,35	2,00	1,85	0,56	1,62	0,15	0,44	0,38	0,35	1,76	0,68	1,60	5,11	4,68	3,95	168,9		170,6		159,9			
SINIF:																										
1	0	ZEHRA ÖZTÜRK		2	4	1,00												2	4	1,00	237,3	86	159,4	1227	180,1	788

NET ORTALAMALARINA GÖRE KIYASLAMA

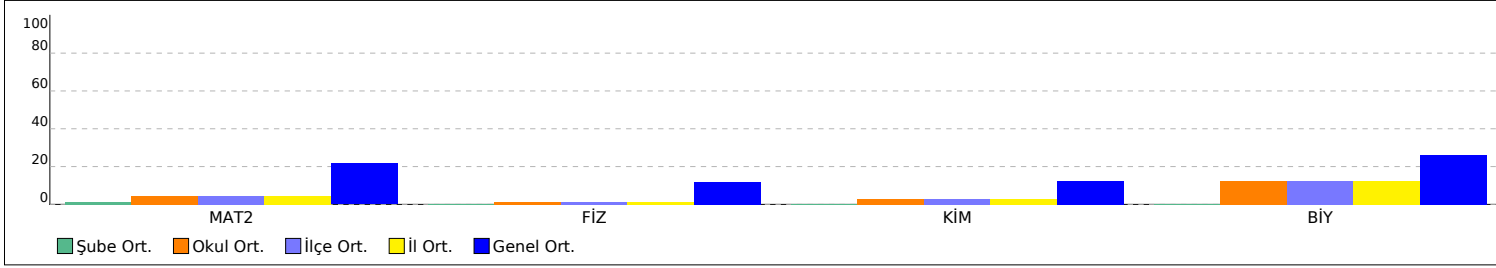

PUAN ORT. GÖRE KIYAS

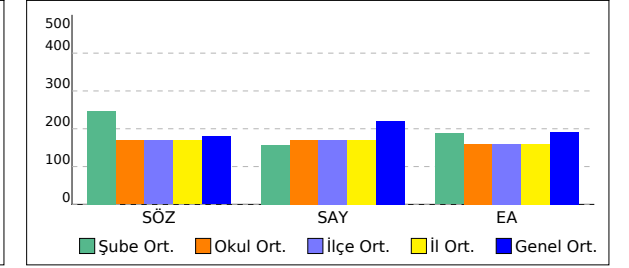

12 SINIFI SAYISAL NET LİSTESİ (SAY sıralı)

KATILIMLAR																											
İL		İLÇE		OKUL									SINAV ADI						OKUL	İLÇE	İL	GENEL					
KIRKLARELİ		KIRKLARELİ MERKEZ		KIRKLARELİ ANADOLU İMAM HATİP LİSESİ									TANIM AYT 1						34	34	34	1420					
Sıra	Ö.No	İsim	Sınıf	Matematik						Fen Bilimleri									Toplam			SÖZ		SAY		EA	
				Matematik-2			Fizik			Kimya			Biyoloji			D	Y	N	Puan	Genel	Puan	Genel	Puan	Genel			
				D	Y	N	D	Y	N	D	Y	N	D	Y	N	D	Y	N									
Genel Ortalama				9,35	2,73	8,67	2,32	2,67	1,65	1,96	1,48	1,59	3,73	1,44	3,37	17,36	8,32	15,28	179,5		220,6		192,3				
Okul Ortalaması				2,35	2,00	1,85	0,56	1,62	0,15	0,44	0,38	0,35	1,76	0,68	1,60	5,11	4,68	3,95	168,9		170,6		159,9				
SINIF: 12																											
1	227	HATİCE T TLİYÜZ	12	5	4	4,00	2	3	1,25	2	1	1,75	8	1	7,75	17	9	14,75	174,9	719	229,2	511	175,3	859			

NET ORTALAMALARINA GÖRE KIYASLAMA

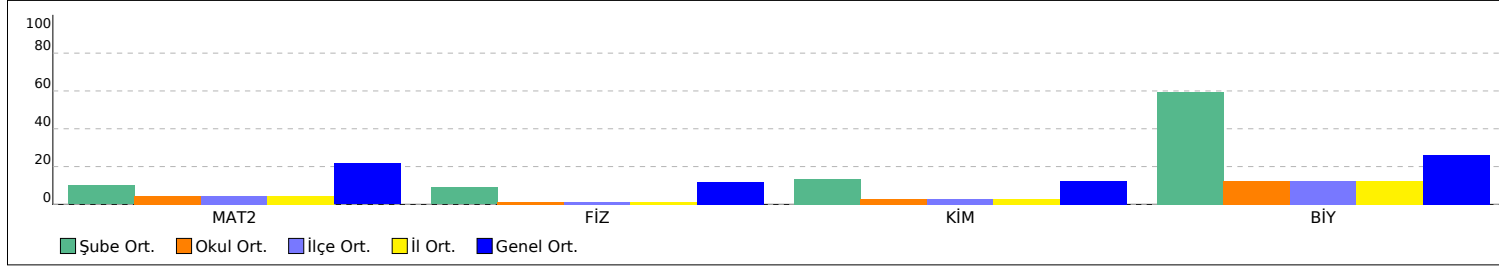

PUAN ORT. GÖRE KIYAS

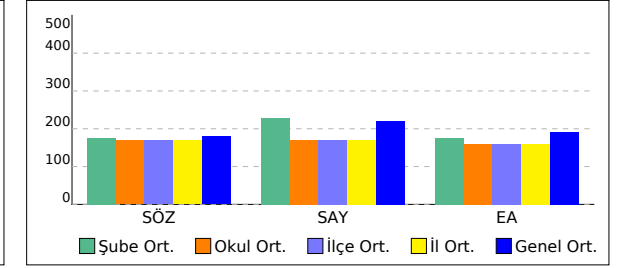

12A SINIFI SAYISAL NET LİSTESİ (SAY sıralı)

KATILIMLAR																						
İL		İLÇE		OKUL									SINAV ADI						OKUL	İLÇE	İL	GENEL
KIRKLARELİ		KIRKLARELİ MERKEZ		KIRKLARELİ ANADOLU İMAM HATİP LİSESİ									TANIM AYT 1						34	34	34	1420

Sıra	Ö.No	İsim	Sınıf	Matematik						Fen Bilimleri									Toplam			SÖZ		SAY		EA	
				Matematik-2			Fizik			Kimya			Biyoloji			D	Y	N	Puan	Genel	Puan	Genel	Puan	Genel			
				D	Y	N	D	Y	N	D	Y	N	D	Y	N	D	Y	N									
Genel Ortalama				9,35	2,73	8,67	2,32	2,67	1,65	1,96	1,48	1,59	3,73	1,44	3,37	17,36	8,32	15,28	179,5		220,6		192,3				
Okul Ortalaması				2,35	2,00	1,85	0,56	1,62	0,15	0,44	0,38	0,35	1,76	0,68	1,60	5,11	4,68	3,95	168,9		170,6		159,9				

SINIF: 12A																											
1	225	ARAFAT KAPTAN	12A	9	3	8,25	1	5	-0,25	2	6	0,50	8	1	7,75	20	15	16,25	223,5	146	258,2	350	244,4	205			
2	220	ALİM KORKMA	12A	11	2	10,50	4	3	3,25	1	0	1,00	6	4	5,00	22	9	19,75	171,9	764	239,1	447	197,3	575			
3	204	TUĞBA HÜKENEK	12A	5	1	4,75	1	1	0,75	3	0	3,00	7	2	6,50	16	4	15,00	142,9	1268	205,0	720	151,2	1189			
4	200	BETÜL KAYA	12A	10	2	9,50	1	2	0,50	2	0	2,00	7	2	6,50	20	6	18,50	133,2	1338	204,6	724	154,4	1140			
5	215	ELİF TURGUT	12A	11	4	10,00	2	8	0,00	2	2	1,50	4	5	2,75	19	19	14,25	138,9	1303	197,8	779	161,8	1037			
6	230	SAMETCAN TÜRKER	12A	1	0	1,00	3	4	2,00	2	1	1,75	6	4	5,00	12	9	9,75	150,3	1188	197,1	788	148,5	1212			
7	0	AZRA AKGÜN	12A	4	3	3,25	2	8	0,00	1	3	0,25	6	3	5,25	13	17	8,75	142,9	1267	187,0	884	147,1	1231			
8	211	RÜMEYSA TURKUT	12A	5	0	5,00	0	1	-0,25				2	0	2,00	7	1	6,75	199,2	348	186,4	893	193,2	613			
9	217	MELİSA GÜLEN	12A	0	2	-0,50										0	2	-0,50	152,2	1114	169,2	1099	146,3	1239			
10	223	EREN DEMİRAY	12A	1	0	1,00	1	5	-0,25				1	1	0,75	3	6	1,50	146,2	1238	168,9	1107	144,3	1250			
11	202	ÖMER ÜLKER	12A	0	1	-0,25	0	3	-0,75				3	0	3,00	3	4	2,00	141,4	1279	165,9	1143	135,8	1321			
12	208	EYLÜL KAY	12A	2	3	1,25										2	3	1,25	143,6	1260	165,0	1158	142,2	1268			
13	222	HALİM ER	12A	0	3	-0,75	2	3	1,25				2	0	2,00	4	6	2,50	138,2	1308	163,1	1178	131,2	1358			
14	203	BEDİRHAN ŞAHİN	12A	2	3	1,25										2	3	1,25	134,9	1329	155,9	1270	133,2	1349			
15	228	EFE BERK DEMİR	12A				0	6	-1,50							0	6	-1,50	135,4	1327	149,2	1325	130,3	1361			

NET ORTALAMALARINA GÖRE KIYASLAMA

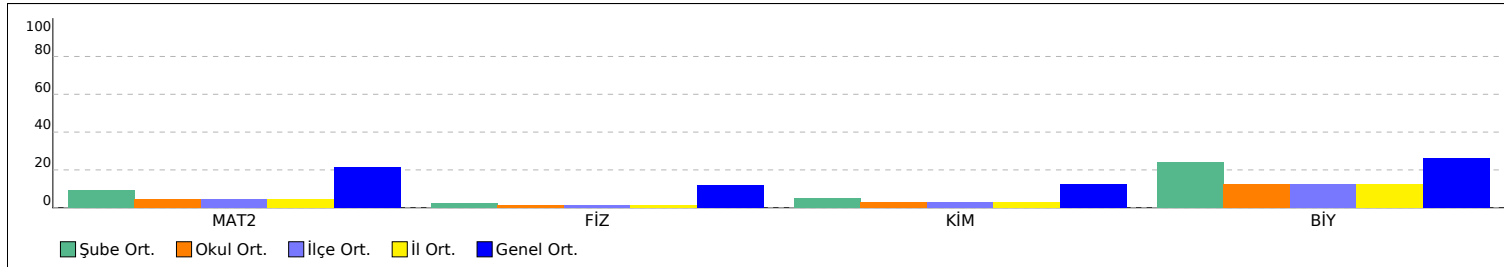

PUAN ORT. GÖRE KIYAS

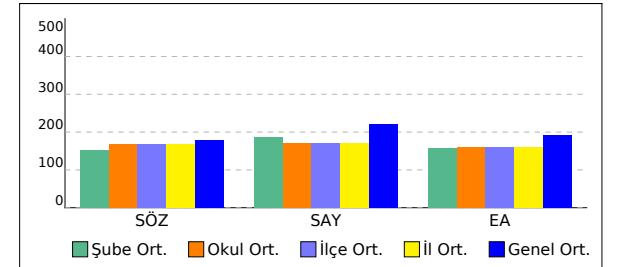

12B SINIFI SAYISAL NET LİSTESİ (SAY sıralı)

KATILIMLAR																					
İL		İLÇE		OKUL								SINAV ADI						OKUL	İLÇE	İL	GENEL
KIRKLARELİ		KIRKLARELİ MERKEZ		KIRKLARELİ ANADOLU İMAM HATİP LİSESİ								TANIM AYT 1						34	34	34	1420

Sıra	Ö.No	İsim	Sınıf	Matematik			Fen Bilimleri									Toplam			SÖZ		SAY		EA	
				Matematik-2			Fizik			Kimya			Biyoloji			D	Y	N	Puan	Genel	Puan	Genel	Puan	Genel
				D	Y	N	D	Y	N	D	Y	N	D	Y	N	D	Y	N						
Genel Ortalama				9,35	2,73	8,67	2,32	2,67	1,65	1,96	1,48	1,59	3,73	1,44	3,37	17,36	8,32	15,28	179,5		220,6		192,3	
Okul Ortalaması				2,35	2,00	1,85	0,56	1,62	0,15	0,44	0,38	0,35	1,76	0,68	1,60	5,11	4,68	3,95	168,9		170,6		159,9	

SINIF: 12B				D	Y	N	D	Y	N	D	Y	N	D	Y	N	D	Y	N	Puan	Genel	Puan	Genel	Puan	Genel
1	243	BEYZANUR BAYTÜRK	12B	1	1	0,75										1	1	0,75	197,0	380	165,4	1155	161,4	1042
2	262	SALİM ŞEN	12B	1	6	-0,50	0	1	-0,25							1	7	-0,75	201,2	324	157,6	1254	197,0	578
3	237	SUDE FİLİZ	12B	2	2	1,50										2	2	1,50	177,7	670	155,1	1278	165,8	978
4	264	ONUR ÇİMEN	12B	1	6	-0,50	0	2	-0,50							1	8	-1,00	184,5	560	154,0	1287	179,8	798
5	248	KAMİL İLKAY TÜRK	12B	2	5	0,75										2	5	0,75	177,8	665	153,2	1293	176,3	846
6	239	SEDANUR ERİKLİ	12B	1	2	0,50										1	2	0,50	186,0	534	152,1	1306	170,6	926
7	242	YAŞİN KELEŞ	12B	3	8	1,00										3	8	1,00	149,1	1203	150,0	1318	144,1	1252
8	257	EBUBEKİR KAPLAN	12B	1	2	0,50										1	2	0,50	160,0	1006	146,6	1343	146,3	1240
9	286	ENES GÜNAL	12B	0	1	-0,25										0	1	-0,25	178,0	661	142,5	1365	141,5	1275

NET ORTALAMALARINA GÖRE KİYAŞLAMA

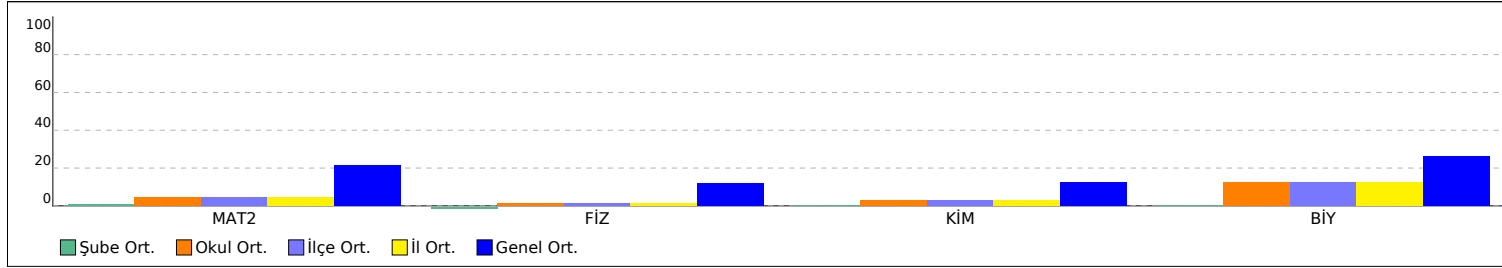

PUAN ORT. GÖRE KİYAŞ

