

OKUL TEST BAZLI NET LİSTESİ (TYT sıralı)

KATILIMLAR																									
İL		İLÇE		OKUL						SINAV ADI						Okul	İlçe	İl	Genel						
KIRKLARELİ		KIRKLARELİ MERKEZİ		Kırklareli Anadolu İmam Hatip Lisesi						BS 10 SINIF 1						45	226	312	25399						
Sıra	Ö.No	İsim	Sınıf	TYT Türkçe			TYT Sosyal			TYT Matematik			TYT Fen			Toplam			TYT						
				D	Y	N	D	Y	N	D	Y	N	D	Y	N	D	Y	N	Puan	Sn	Okul	İlçe	İl	Genel	
Genel Ortalama				15,6	9,8	13,12	13,3	10,5	10,71	8,1	9,8	5,63	10,5	9,0	8,24	47,5	39,1	37,70	219,960						
Okul Ortalaması				11,4	13,6	7,98	8,6	13,4	5,23	3,6	12,2	0,58	4,3	11,1	1,50	27,9	50,3	15,29	141,570						
1	104	SİMA DENİZ	10A	15	5	13,75	5	1	4,75	8	6	6,50	16	2	15,50	44	14	40,50	231,073	1	1	89	170	10740	
2	118	DENİZ ACAR	10A	15	14	11,50	19	11	16,25	8	13	4,75	6	4	5,00	48	42	37,50	216,933	2	2	95	178	12588	
3	119	MOHANNAD MAIASAH	10A	15	13	11,75	17	10	14,50	5	7	3,25	6	7	4,25	43	37	33,75	205,233	3	3	104	188	14192	
4	115	EMİRHAN MUTLU	10A	17	13	13,75	17	12	14,00	4	9	1,75	5	12	2,00	43	46	31,50	200,650	4	4	111	195	14807	
5	122	TALHA ÖZ	10A	21	8	19,00	16	14	12,50	2	17	-2,25	0	1	-0,25	39	40	29,00	195,035	5	5	117	202	15601	
6	108	ELİF LEYLA ÖZDEMİR	10A	20	9	17,75	10	14	6,50	2	4	1,00				32	27	25,25	193,768	6	6	118	203	15775	
7	102	EMİR ERGİNUĞUZLU	10A	20	9	17,75	10	13	6,75	2	5	0,75				32	27	25,25	193,045	7	7	120	205	15871	
8	121	ŞULE KUTUN	10A	14	14	10,50	13	13	9,75	4	9	1,75	8	8	6,00	39	44	28,00	185,673	8	8	129	214	16825	
9	126	ENSAR ÇİÇEK	10B	19	10	16,50	10	10	7,50							29	20	24,00	185,615	1	9	130	215	16836	
10	140	AMİNAAABOUJAMİH	10B	15	15	11,25	9	21	3,75	7	18	2,50	13	17	8,75	44	71	26,25	185,125	2	10	131	216	16901	
11	109	ZEHRA SARAÇ	10A	12	12	9,00	16	12	13,00	5	11	2,25	6	8	4,00	39	43	28,25	184,928	9	11	132	217	16931	
12	101	SUDE MİNA CEYLAN	10A	14	3	13,25	9	4	8,00	2	8	0,00	6	0	6,00	31	15	27,25	184,703	10	12	133	218	16975	
13	117	BATIN YILMAZ	10A	15	10	12,50	7	5	5,75	5	8	3,00	2	4	1,00	29	27	22,25	182,070	11	13	135	220	17344	
14	103	ELİF ERGİNUĞUZLU	10A	17	6	15,50	7	2	6,50	1	8	-1,00	1	0	1,00	26	16	22,00	176,185	12	14	140	225	18076	
15	110	AYŞEGÜLSELMA KOÇAI	10A	18	8	16,00	8	3	7,25	1	11	-1,75	1	1	0,75	28	23	22,25	175,635	13	15	142	227	18159	
16	105	MUHAMMET İLKBAL AS	10A	12	12	9,00	17	13	13,75	3	5	1,75	2	13	-1,25	34	43	23,25	173,780	14	16	146	231	18391	
17	107	MUSTAFA KARASU	10A	18	7	16,25	4	9	1,75							22	16	18,00	172,258	15	17	148	233	18592	
18	100	ELİF MERT	10A	11	7	9,25				6	8	4,00	5	4	4,00	22	19	17,25	166,963	16	18	154	239	19276	
19	106	HAMZA ATEŞ	10A	14	12	11,00	11	8	9,00	0	1	-0,25	2	5	0,75	27	26	20,50	165,875	17	19	155	240	19397	
20	111	VELİ ÖZDAMAR	10	11	12	8,00	16	11	13,25	2	3	1,25	0	8	-2,00	29	34	20,50	164,523	1	20	157	242	19562	
21	126	HUMEYRA AL	10A	13	11	10,25	10	9	7,75	2	8	0,00	4	11	1,25	29	39	19,25	162,275	18	21	159	244	19841	
22	129	NUPSU İRKEY	10B	13	15	9,25	11	18	6,50	6	23	0,25	7	23	1,25	37	79	17,25	156,648	3	22	169	254	20526	
23	139	ALİ ÖZCAN	10B	12	16	8,00	13	10	10,50	0	2	-0,50				25	28	18,00	153,735	4	23	176	261	20855	
24	0	ZEHRA GÖKKUŞ	A	6	7	4,25	9	7	7,25	2	2	1,50	3	2	2,50	20	18	15,50	145,928	1	24	182	267	21687	
25	159	UTKU SEYREK	10A	4	11	1,25	8	13	4,75	9	21	3,75	8	22	2,50	29	67	12,25	139,265	19	25	189	274	22362	
26	162	ELİFKARACA	10A	7	23	1,25	14	16	10,00	7	22	1,50	7	23	1,25	35	84	14,00	136,745	20	26	191	276	22597	
27	138	ESMA DÖNDÜ AYAN	10B	10	8	8,00	5	25	-1,25	8	20	3,00	2	28	-5,00	25	81	4,75	136,445	5	27	192	277	22626	
28	134	SELMAN BULUT	10B	9	14	5,50	0	6	-1,50	5	8	3,00	1	4	0,00	15	32	7,00	135,135	6	28	194	279	22747	
29	128	ZEHRA OKCU	10B	11	17	6,75	5	12	2,00	2	12	-1,00	6	12	3,00	24	53	10,75	133,618	7	29	195	280	22875	
30	136		10B	8	12	5,00	5	15	1,25	2	8	0,00	3	7	1,25	18	42	7,50	126,263	8	30	200	285	23452	
31	171	FATMASERVERİ	10A	8	22	2,50	6	24	0,00	8	22	2,50	6	24	0,00	28	92	5,00	123,200	21	31	201	286	23668	
32	163	EFE DÜNDAR	10A	7	23	1,25	8	22	2,50	8	22	2,50	5	25	-1,25	28	92	5,00	120,850	22	32	202	287	23813	
33	132	CEREN DURLU	10B	10	11	7,25	1	16	-3,00	0	7	-1,75	3	9	0,75	14	43	3,25	116,863	9	33	205	290	24027	
34	166	EMİNENURKAHRAMAN	10A	8	22	2,50	9	20	4,00	6	24	0,00	5	25	-1,25	28	91	5,25	116,748	23	34	206	291	24034	
35	151	MENNAZEDAN	10A	6	24	0,00	9	21	3,75	6	24	0,00	8	22	2,50	29	91	6,25	113,000	24	35	209	294	24242	
36	131	BERAT SARAÇ	10B	6	23	0,25	9	21	3,75				7	23	1,25	22	67	5,25	111,615	10	36	211	296	24303	
37	156	ERDEM KÖSE	10A	9	21	3,75	8	21	2,75	3	27	-3,75	8	22	2,50	28	91	5,25	107,785	25	37	212	297	24442	
38	155	HAKTAN USANMAZ	10A	8	22	2,50	5	25	-1,25	5	25	-1,25	5	9	2,75	23	81	2,75	107,025	26	38	213	298	24461	
39	165	KERİM EFE ÖZMEN	10A	7	23	1,25	6	24	0,00	7	23	1,25	4	26	-2,50	24	96	0,00	106,775	27	39	214	299	24465	
40	167	FEYZİ KIRKA *	10*	4	8	2,00	2	7	0,25	1	15	-2,75	3	6	1,50	10	36	1,00	98,148	1	40	215	300	24656	
41	137	ABDULLAH ARIF TEZEL	10A	7	23	1,25	9	21	3,75	2	28	-5,00	4	26	-2,50	22	98	-2,50	83,363	28	41	216	301	24716	
42	135	SÜLEYMAN KARADENİZ	10B	13	13	9,75	3	16	-1,00	1	4	0,00	1	9	-1,25	18	42	7,50							
43	0															0	0	0,00							
44	142	NADA ELTANTAVY	10B	5	22	-0,50	6	24	0,00	3	27	-3,75	8	21	2,75	22	94	-1,50							
45	164	CEYDA KERDEL	10A	8	22	2,50	4	24	-2,00	4	26	-2,50	5	25	-1,25	21	97	-3,25							

OKUL TEST BAZLI NET LİSTESİ (TYT sıralı)

İL		İLÇE		OKUL			SINAV ADI			KATILIMLAR														
										Okul	İlçe	İl	Genel											
KIRKLARELİ		KIRKLARELİ MERKEZİ		Kırklareli Anadolu İmam Hatip Lisesi			BS 10 SINIF 1			45	226	312	25399											
Sıra	Ö.No	İsim	Sınıf	TYT Türkçe			TYT Sosyal			TYT Matematik			TYT Fen			Toplam			TYT					
				D	Y	N	D	Y	N	D	Y	N	D	Y	N	D	Y	N	Puan	Sn	Okul	İlçe	İl	Genel
Genel Ortalama				15,6	9,8	13,12	13,3	10,5	10,71	8,1	9,8	5,63	10,5	9,0	8,24	47,5	39,1	37,70	219,960					
Okul Ortalaması				11,4	13,6	7,98	8,6	13,4	5,23	3,6	12,2	0,58	4,3	11,1	1,50	27,9	50,3	15,29	141,570					

TESTLERİ NET ORTALAMALARINA GÖRE KIYASLAMA

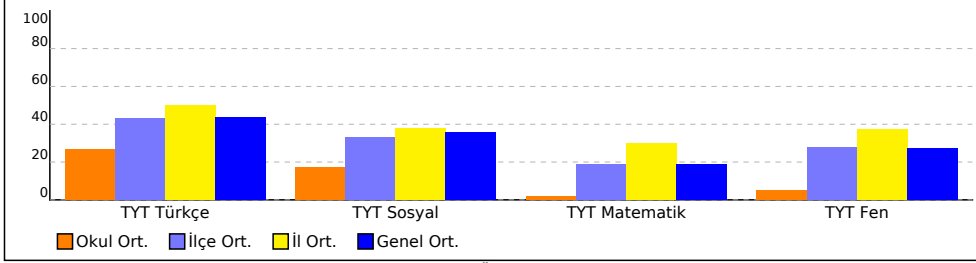

NET ORTALAMASINA GÖRE ŞUBE KARŞILAŞTIRMA

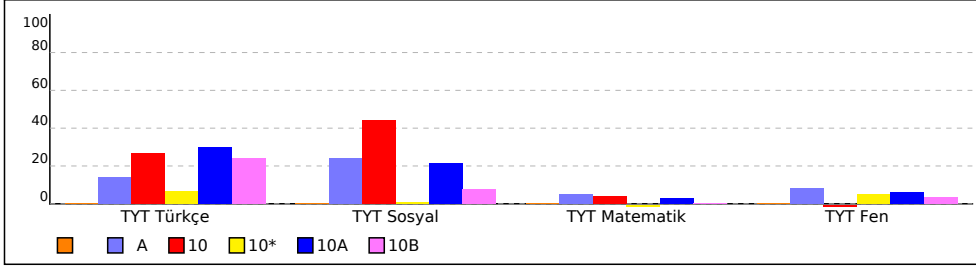

PUAN ORT. GÖRE KIYAS

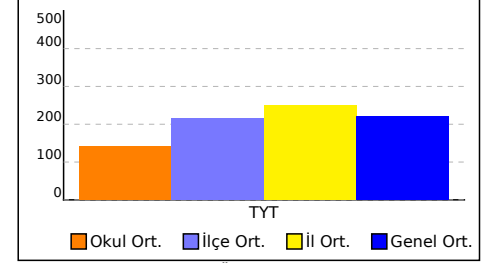

PUANA GÖRE ŞUBE KIYAS

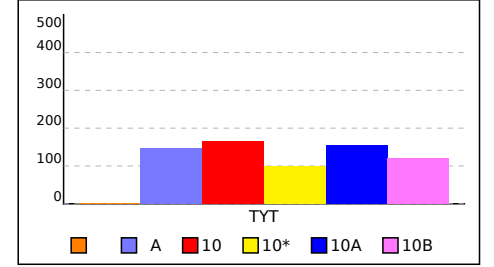

KURUM KARNESİ

İL	İLÇE	OKUL				SINAV					
KIRKLARELİ	KIRKLARELİ MERKEZ	Kırklareli Anadolu İmam Hatip Lisesi				BS 10 SINIF 1					

	TYT Türkçe	TYT Sosyal				TYT Matematik	TYT Fen				Toplam	TYT Puan
	Türkçe	Tarih-1	Coğrafya-1	Felsefe	Din Kül. ve Ahl. Bil.	Matematik-1	Fizik	Kimya	Biyoloji			
	Net	Net	Net	Net	Net	Net	Net	Net	Net			
Okul (45)	7,98	2,37	0,77	0,89	1,20	0,58	0,15	0,37	0,98	15,29	141,570	
	▼	▼	▼	▼	▼	▼	▼	▼	▼	▼	▼	
İlçe (226)	12,95 (4)	3,18 (3)	2,06 (5)	2,15 (5)	2,54 (5)	5,68 (5)	2,00 (5)	3,13 (5)	3,22 (5)	36,91 (5)	216,080	
İl (312)	15,04 (5)	3,73 (4)	2,52 (6)	2,39 (6)	2,77 (6)	8,95 (6)	3,12 (6)	4,07 (6)	4,07 (6)	46,66 (6)	250,790	
Genel (25399)	13,12 (261)	3,81 (185)	2,23 (208)	2,18 (172)	2,49 (173)	5,63 (259)	1,81 (225)	2,82 (239)	3,61 (241)	37,70 (300)	219,960	

Yukarıdaki tabloda okul satırında yazan değerler okulunuza ait ortalamalardır. Bu satırın altındaki oklar, okul ortalamasının genel ortalamaya göre durumunu gösterir. İlçe, il ve genel satırlarında ise; ilçenize, ilinize ve genele ait ortalama gösterilir. Eğer okul ortalamanız bu değerlere göre daha iyiye yeşil yazı rengiyle, kötüye kırmızı yazı rengiyle ilgili değer gösterilir. Parantez içinde yazılan değerler katılım sayıdır.

ŞUBE ORTALAMALARI

	TYT Türkçe	TYT Sosyal				TYT Matematik	TYT Fen				Toplam	TYT Puan
	Türkçe	Tarih-1	Coğrafya-1	Felsefe	Din Kül. ve Ahl. Bil.	Matematik-1	Fizik	Kimya	Biyoloji			
	Net	Net	Net	Net	Net	Net	Net	Net	Net			
(1)										0,00		
A (1)	4,25	0,75	2,25	0,50	3,75	1,50	0,75		1,75	15,50	145,930	
10 (1)	8,00	5,25	1,75	2,50	3,75	1,25	-1,50	-0,50		20,50	164,520	
10* (1)	2,00	-0,50	-0,25		1,00	-2,75	-0,50	-0,50	2,50	1,00	98,150	
10A (29)	8,89	3,01	0,80	1,30	1,30	0,84	0,05	0,45	1,32	17,96	155,890	
10B (12)	7,25	1,17	0,62	-0,06	0,65	0,15	0,54	0,40	0,12	10,84	120,090	

Yukarıdaki şube ortalamaları tablosunda şubelerinize ait ortalamalar okul ortalaması ile kıyaslanmıştır. Şube isimlerinin altında parantez içindeki değerler şube katılımıdır.

KATILIM RAPORU

	Sınava Katılan				
	Öğrenci	Sınıf	Okul	İlçe	İl
Kırklareli Anadolu İmam Hatip Lisesi okulunda	45	6			
KIRKLARELİ MERKEZ ilçesinde	226	18	5		
KIRKLARELİ ilinde	312	24	6	2	
Genelde	25399	1492	362	189	69

DERECELER

Genelde sinava 362 okul katıldı, okulunuz [TYT] puanında 305. oldu
KIRKLARELİ ilinde sinava 6 okul katıldı, okulunuz [TYT] puanında 6. oldu
KIRKLARELİ MERKEZ ilçesinde sinava 5 okul katıldı, okulunuz [TYT] puanında 5. oldu

KURUM KARNESİ

İL	İLÇE	OKUL	SINAV
KIRKLARELİ	KIRKLARELİ MERKEZ	Kırklareli Anadolu İmam Hatip Lisesi	BS 10 SINIF 1

NET ORTALAMALARINA GÖRE KIYASLAMA

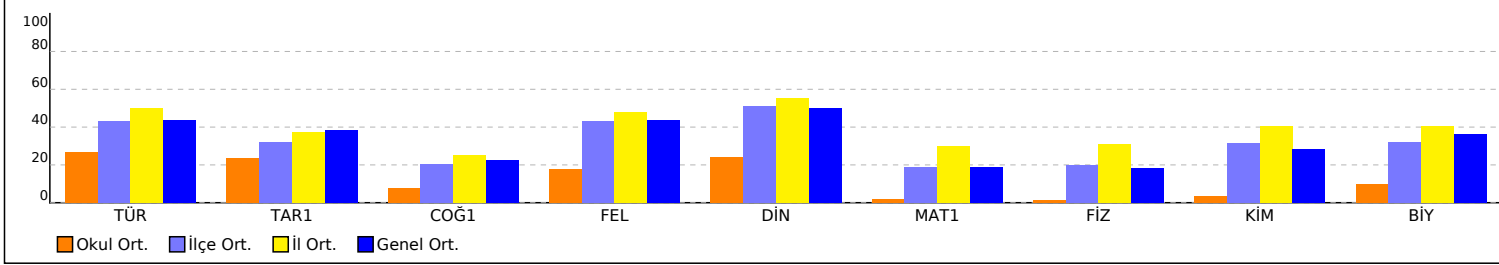

PUAN ORT. GÖRE KIYAS

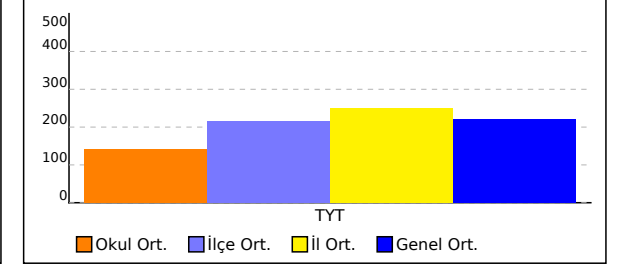

NET ORTALAMASINA GÖRE ŞUBE KARŞILAŞTIRMA

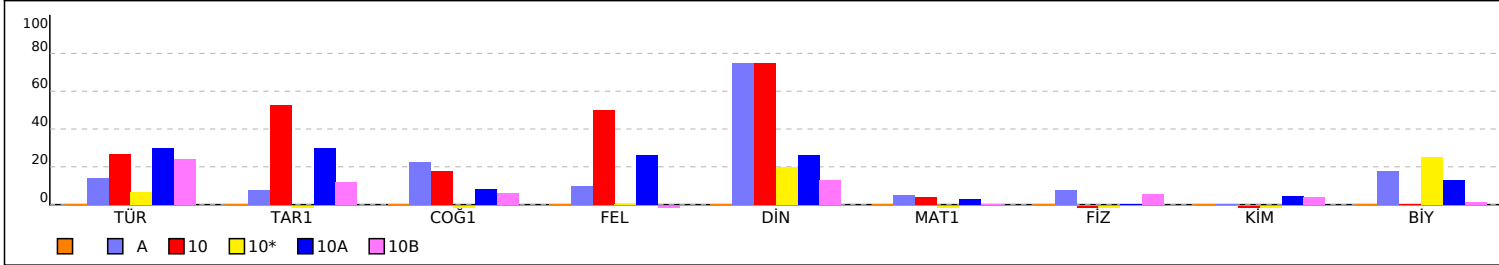

PUANA GÖRE ŞUBE KIYAS

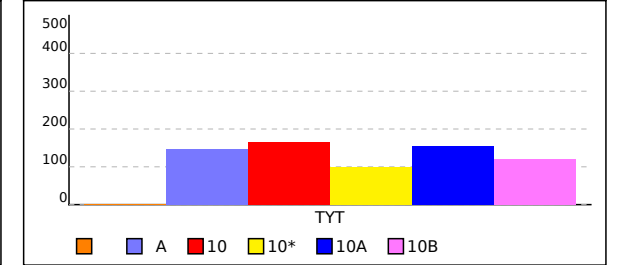

OKUL TYT NET LİSTESİ (TYT sıralı)

																			KATILIMLAR																
İL		İLÇE		OKUL										SINAV ADI									OKUL	İLÇE	İL	GENEL									
KIRKLARELİ		KIRKLARELİ MERKEZ		Kırklareli Anadolu İmam Hatip Lisesi										BS 10 SINIF 1									45	226	312	25399									
Sıra	Ö.No	İsim	Sınıf	TYT Türkçe			TYT Sosyal									TYT Matematik			TYT Fen									Toplam			TYT				
				Türkçe			Tarih-1			Coğrafya-1			Felsefe			Din Kül. ve Ahl. Bil.			Matematik-1			Fizik			Kimya			Biyoloji			D Y N			Puan	Genel
				D	Y	N	D	Y	N	D	Y	N	D	Y	N	D	Y	N	D	Y	N	D	Y	N	D	Y	N	D	Y	N	D	Y	N		
Genel Ortalama				15,58	9,84	13,12	4,66	3,40	3,81	3,23	4,02	2,23	2,61	1,69	2,18	2,84	1,41	2,49	8,08	9,79	5,63	2,60	3,13	1,81	3,46	2,54	2,82	4,44	3,31	3,61	47,50	39,13	37,70	219,960	
Okul Ortalaması				11,38	13,60	7,98	3,47	4,38	2,37	1,98	4,84	0,77	1,42	2,13	0,89	1,71	2,04	1,20	3,64	12,24	0,58	1,13	3,93	0,15	1,22	3,40	0,37	1,91	3,73	0,98	27,86	50,29	15,29	141,570	
1	104	SİMA DENİZ	10A	15	5	13,75	2	1	1,75	1	0	1,00	2	0	2,00				8	6	6,50	2	0	2,00	8	0	8,00	6	2	5,50	44	14	40,50	231,073	10740
2	118	DENİZ ACAR	10A	15	14	11,50	8	2	7,50	3	7	1,25	4	1	3,75	4	1	3,75	8	13	4,75				1	0	1,00	5	4	4,00	48	42	37,50	216,933	12588
3	119	MOHANNAD MAIASAH	10A	15	13	11,75	8	2	7,50	2	6	0,50	3	1	2,75	4	1	3,75	5	7	3,25	1	1	0,75	1	1	0,75	4	5	2,75	43	37	33,75	205,233	14192
4	115	EMİRHAN MUTLU	10A	17	13	13,75	6	3	5,25	4	6	2,50	3	2	2,50	4	1	3,75	4	9	1,75	1	4	0,00	0	2	-0,50	4	6	2,50	43	46	31,50	200,650	14807
5	122	TALHA ÖZ	10A	21	8	19,00	4	6	2,50	8	2	7,50	3	2	2,50	1	4	0,00	2	17	-2,25						0	1	-0,25	39	40	29,00	195,035	15601	
6	108	ELİF LEYLA ÖZDEMİR	10A	20	9	17,75	4	3	3,25	0	7	-1,75	2	3	1,25	4	1	3,75	2	4	1,00										32	27	25,25	193,768	15775
7	102	EMİR ERGİNUĞUZLU	10A	20	9	17,75	4	2	3,50	0	7	-1,75	2	3	1,25	4	1	3,75	2	5	0,75										32	27	25,25	193,045	15871
8	121	ŞULE KUTUN	10A	14	14	10,50	5	4	4,00	2	6	0,50	3	1	2,75	3	2	2,50	4	9	1,75	1	2	0,50	4	2	3,50	3	4	2,00	39	44	28,00	185,673	16825
9	126	ENSAR ÇİÇEK	10B	19	10	16,50	4	5	2,75	0	1	-0,25	3	2	2,50	3	2	2,50													29	20	24,00	185,615	16836
10	140	AMİNAABOUJAMİH	10B	15	15	11,25	3	7	1,25	4	6	2,50	1	4	0,00	1	4	0,00	7	18	2,50	5	5	3,75	5	5	3,75	3	7	1,25	44	71	26,25	185,125	16901
11	109	ZEHRA SARAÇ	10A	12	12	9,00	5	4	4,00	5	4	4,00	4	1	3,75	2	3	1,25	5	11	2,25	2	3	1,25	1	0	1,00	3	5	1,75	39	43	28,25	184,928	16931
12	101	SUDE MİNA CEYLAN	10A	14	3	13,25	4	0	4,00				2	2	1,50	3	2	2,50	2	8	0,00	1	0	1,00	3	0	3,00	2	0	2,00	31	15	27,25	184,703	16975
13	117	BATIN YILMAZ	10A	15	10	12,50	7	3	6,25	0	2	-0,50							5	8	3,00	0	4	-1,00	2	0	2,00				29	27	22,25	182,070	17344
14	103	ELİF ERGİNUĞUZLU	10A	17	6	15,50	2	1	1,75				2	1	1,75	3	0	3,00	1	8	-1,00				1	0	1,00				26	16	22,00	176,185	18076
15	110	AYŞEGÜLSELMA KOÇAK	10A	18	8	16,00	3	1	2,75				3	2	2,50	2	0	2,00	1	11	-1,75	0	1	-0,25			1	0	1,00	28	23	22,25	175,635	18159	
16	105	MUHAMMET İLKBAL AS	10A	12	12	9,00	8	2	7,50	5	5	3,75	1	4	0,00	3	2	2,50	3	5	1,75	0	3	-0,75	0	7	-1,75	2	3	1,25	34	43	23,25	173,780	18391
17	107	MUSTAFA KARASU	10A	18	7	16,25	4	3	3,25	0	6	-1,50																			22	16	18,00	172,258	18592
18	100	ELİF MERT	10A	11	7	9,25													6	8	4,00				0	1	-0,25	5	3	4,25	22	19	17,25	166,963	19276
19	106	HAMZA ATEŞ	10A	14	12	11,00	5	4	4,00	0	1	-0,25	2	2	1,50	4	1	3,75	0	1	-0,25						2	5	0,75	27	26	20,50	165,875	19397	
20	111	VELİ ÖZDAMAR	10	11	12	8,00	6	3	5,25	3	5	1,75	3	2	2,50	4	1	3,75	2	3	1,25	0	6	-1,50	0	2	-0,50				29	34	20,50	164,523	19562
21	126	HUMEYRA AL	10A	13	11	10,25	4	3	3,25	2	3	1,25	2	1	1,75	2	2	1,50	2	8	0,00	0	3	-0,75	1	3	0,25	3	5	1,75	29	39	19,25	162,275	19841
22	129	NUPSU İRKEY	10B	13	15	9,25	3	7	1,25	4	5	2,75	1	4	0,00	3	2	2,50	6	23	0,25	4	6	2,50	1	9	-1,25	2	8	0,00	37	79	17,25	156,648	20526
23	139	ALİ ÖZCAN	10B	12	16	8,00	8	2	7,50	5	5	3,75	0	3	-0,75				0	2	-0,50										25	28	18,00	153,735	20855
24	0	ZEHRA GÖKKUŞ	A	6	7	4,25	1	1	0,75	3	3	2,25	1	2	0,50	4	1	3,75	2	2	1,50	1	1	0,75			2	1	1,75	20	18	15,50	145,928	21687	
25	159	UTKU SEYREK	10A	4	11	1,25	4	6	2,50	1	3	0,25	1	1	0,75	2	3	1,25	9	21	3,75	2	8	0,00	3	7	1,25	3	7	1,25	29	67	12,25	139,265	22362
26	162	ELİFKARACA	10A	7	23	1,25	6	4	5,00	2	8	0,00	4	1	3,75	2	3	1,25	7	22	1,50	3	7	1,25	1	9	-1,25	3	7	1,25	35	84	14,00	136,745	22597
27	138	ESMA DÖNDÜ AYAN	10B	10	8	8,00	2	8	0,00	1	9	-1,25	1	4	0,00	1	4	0,00	8	20	3,00	0	10	-2,50	0	10	-2,50	2	8	0,00	25	81	4,75	136,445	22626
28	134	SELMAN BULUT	10B	9	14	5,50	0	5	-1,25	0	1	-0,25							5	8	3,00	1	4	0,00							15	32	7,00	135,135	22747
29	128	ZEHRA OKCU	10B	11	17	6,75	3	3	2,25	0	5	-1,25	0	2	-0,50	2	2	1,50	2	12	-1,00	2	4	1,00	0	3	-0,75	4	5	2,75	24	53	10,75	133,618	22875

OKUL TYT NET LİSTESİ (TYT sıralı)

													KATILIMLAR																						
İL		İLÇE		OKUL						SINAV ADI						OKUL	İLÇE	İL	GENEL																
KIRKLARELİ		KIRKLARELİ MERKEZ		Kırklareli Anadolu İmam Hatip Lisesi						BS 10 SINIF 1						45	226	312	25399																
Sıra	Ö.No	İsim	Sınıf	TYT Türkçe			TYT Sosyal						TYT Matematik			TYT Fen						Toplam			TYT										
				Türkçe			Tarih-1			Coğrafya-1			Felsefe			Din Kül. ve Ahl. Bil.			Matematik-1			Fizik			Kimya			Biyoloji			D Y N			Puan	Genel
				D	Y	N	D	Y	N	D	Y	N	D	Y	N	D	Y	N	D	Y	N	D	Y	N	D	Y	N	D	Y	N	D	Y	N		
Genel Ortalama				15,58	9,84	13,12	4,66	3,40	3,81	3,23	4,02	2,23	2,61	1,69	2,18	2,84	1,41	2,49	8,08	9,79	5,63	2,60	3,13	1,81	3,46	2,54	2,82	4,44	3,31	3,61	47,50	39,13	37,70	219,960	
Okul Ortalaması				11,38	13,60	7,98	3,47	4,38	2,37	1,98	4,84	0,77	1,42	2,13	0,89	1,71	2,04	1,20	3,64	12,24	0,58	1,13	3,93	0,15	1,22	3,40	0,37	1,91	3,73	0,98	27,86	50,29	15,29	141,570	
30	136		10B	8	12	5,00	2	8	0,00	3	7	1,25							2	8	0,00	3	7	1,25				18	42	7,50	126,263	23452			
31	171	FATMASERVERİ	10A	8	22	2,50	3	7	1,25	0	10	-2,50	2	3	1,25	1	4	0,00	8	22	2,50	2	8	0,00	2	8	0,00	2	8	0,00	28	92	5,00	123,200	23668
32	163	EFE DÜNDAR	10A	7	23	1,25	3	7	1,25	4	6	2,50	1	4	0,00	0	5	-1,25	8	22	2,50	1	9	-1,25	1	9	-1,25	3	7	1,25	28	92	5,00	120,850	23813
33	132	CEREN DURLU	10B	10	11	7,25	0	4	-1,00	1	4	0,00	0	3	-0,75	0	5	-1,25	0	7	-1,75	2	3	1,25	1	5	-0,25	0	1	-0,25	14	43	3,25	116,863	24027
34	166	EMİNENURKAHRAMAN	10A	8	22	2,50	4	6	2,50	5	5	3,75	0	4	-1,00	0	5	-1,25	6	24	0,00	2	8	0,00	2	8	0,00	1	9	-1,25	28	91	5,25	116,748	24034
35	151	MENNAZEDAN	10A	6	24	0,00	4	6	2,50	2	8	0,00	2	3	1,25	1	4	0,00	6	24	0,00	1	9	-1,25	2	8	0,00	5	5	3,75	29	91	6,25	113,000	24242
36	131	BERAT SARAÇ	10B	6	23	0,25	4	6	2,50	3	7	1,25	1	4	0,00	1	4	0,00				3	7	1,25	2	8	0,00	2	8	0,00	22	67	5,25	111,615	24303
37	156	ERDEM KÖSE	10A	9	21	3,75	1	8	-1,00	6	4	5,00	0	5	-1,25	1	4	0,00	3	27	-3,75	5	5	3,75	1	9	-1,25	2	8	0,00	28	91	5,25	107,785	24442
38	155	HAKTAN USANMAZ	10A	8	22	2,50	1	9	-1,25	3	7	1,25	0	5	-1,25	1	4	0,00	5	25	-1,25	1	4	0,00	1	4	0,00	3	1	2,75	23	81	2,75	107,025	24461
39	165	KERİM EFE ÖZMEN	10A	7	23	1,25	0	10	-2,50	0	10	-2,50	3	2	2,50	3	2	2,50	7	23	1,25	1	9	-1,25	1	9	-1,25	2	8	0,00	24	96	0,00	106,775	24465
40	167	FEYZİ KIRKA *	10*	4	8	2,00	0	2	-0,50	1	5	-0,25				1	0	1,00	1	15	-2,75	0	2	-0,50	0	2	-0,50	3	2	2,50	10	36	1,00	98,148	24656
41	137	ABDULLAH ARIF TEZEL	10A	7	23	1,25	7	3	6,25	1	9	-1,25	1	4	0,00	0	5	-1,25	2	28	-5,00	1	9	-1,25	1	9	-1,25	2	8	0,00	22	98	-2,50	83,363	24716
42	135	SÜLEYMAN KARADENİZ	10B	13	13	9,75	2	8	0,00	1	8	-1,00							1	4	0,00	1	7	-0,75	0	2	-0,50				18	42	7,50		
43	0																											0	0	0,00					
44	142	NADA ELTANTAVY	10B	5	22	-0,50	1	9	-1,25	2	8	0,00	0	5	-1,25	3	2	2,50	3	27	-3,75	1	9	-1,25	7	3	6,25	0	9	-2,25	22	94	-1,50		
45	164	CEYDA KERDEL	10A	8	22	2,50	1	9	-1,25	2	7	0,25	1	3	0,25	0	5	-1,25	4	26	-2,50	1	9	-1,25	2	8	0,00	2	8	0,00	21	97	-3,25		

NET ORTALAMALARINA GÖRE KIYASLAMA

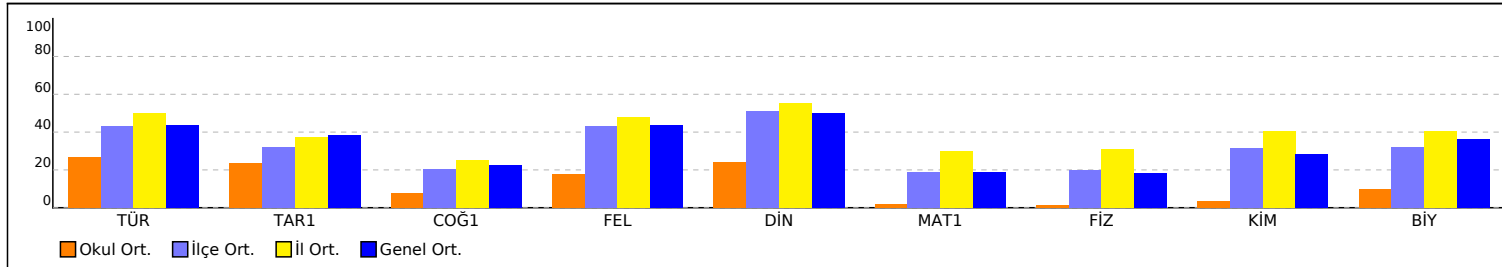

PUAN ORT. GÖRE KIYAS

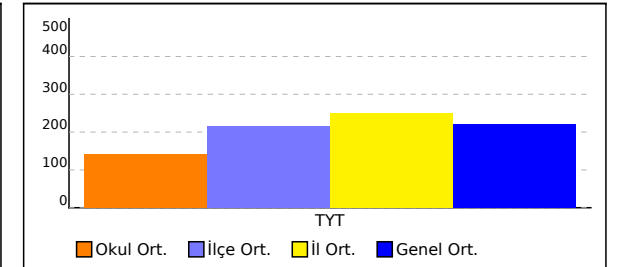

OKUL TYT NET LİSTESİ (TYT sıralı)

													KATILIMLAR																						
İL		İLÇE		OKUL						SINAV ADI						OKUL	İLÇE	İL	GENEL																
KIRKLARELİ		KIRKLARELİ MERKEZ		Kırklareli Anadolu İmam Hatip Lisesi						BS 10 SINIF 1						45	226	312	25399																
Sıra	Ö.No	İsim	Sınıf	TYT Türkçe			TYT Sosyal						TYT Matematik			TYT Fen						Toplam			TYT										
				Türkçe			Tarih-1			Coğrafya-1			Felsefe			Din Kül. ve Ahl. Bil.			Matematik-1			Fizik			Kimya			Biyoloji			Puan			Genel	
				D	Y	N	D	Y	N	D	Y	N	D	Y	N	D	Y	N	D	Y	N	D	Y	N	D	Y	N	D	Y	N	D	Y	N	Puan	Genel
Genel Ortalama				15,58	9,84	13,12	4,66	3,40	3,81	3,23	4,02	2,23	2,61	1,69	2,18	2,84	1,41	2,49	8,08	9,79	5,63	2,60	3,13	1,81	3,46	2,54	2,82	4,44	3,31	3,61	47,50	39,13	37,70	219,960	
Okul Ortalaması				11,38	13,60	7,98	3,47	4,38	2,37	1,98	4,84	0,77	1,42	2,13	0,89	1,71	2,04	1,20	3,64	12,24	0,58	1,13	3,93	0,15	1,22	3,40	0,37	1,91	3,73	0,98	27,86	50,29	15,29	141,570	

NET ORTALAMASINA GÖRE ŞUBE KARŞILAŞTIRMA

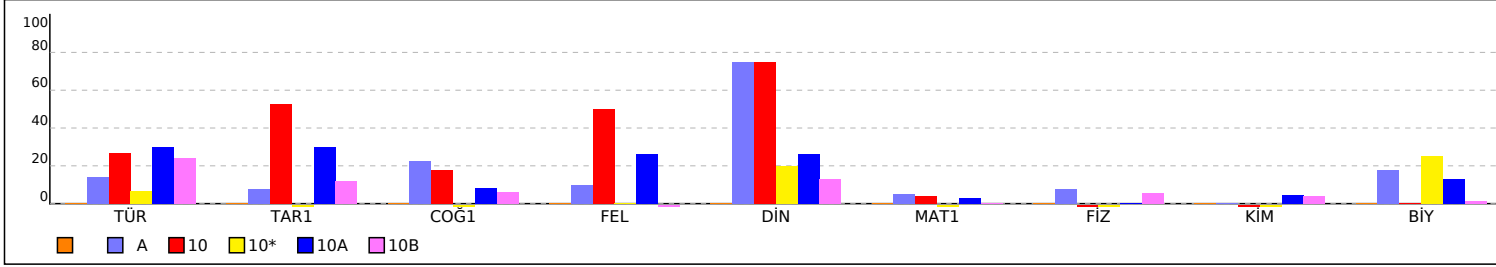

PUANA GÖRE ŞUBE KIYAS

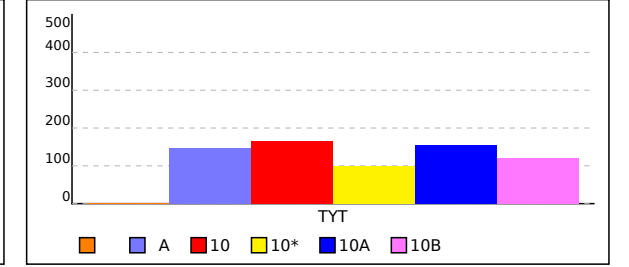

SINIFI TYT NET LİSTESİ (TYT sıralı)

													KATILIMLAR																						
													OKUL	İLÇE	İL	GENEL																			
İL	İLÇE	OKUL						SINAV ADI						OKUL	İLÇE	İL	GENEL																		
KIRKLARELİ	KIRKLARELİ MERKEZ	Kırklareli Anadolu İmam Hatip Lisesi						BS 10 SINIF 1						45	226	312	25399																		
Sıra	Ö.No	İsim	Sınıf	TYT Türkçe			TYT Sosyal						TYT Matematik			TYT Fen						Toplam			TYT										
				Türkçe			Tarih-1			Coğrafya-1			Felsefe			Din Kül. ve Ahl. Bil.			Matematik-1			Fizik			Kimya			Biyoloji			D Y N			Puan	Genel
				D	Y	N	D	Y	N	D	Y	N	D	Y	N	D	Y	N	D	Y	N	D	Y	N	D	Y	N	D	Y	N	D	Y	N		
Genel Ortalama				15,58	9,84	13,12	4,66	3,40	3,81	3,23	4,02	2,23	2,61	1,69	2,18	2,84	1,41	2,49	8,08	9,79	5,63	2,60	3,13	1,81	3,46	2,54	2,82	4,44	3,31	3,61	47,50	39,13	37,70	219,960	
Okul Ortalaması				11,38	13,60	7,98	3,47	4,38	2,37	1,98	4,84	0,77	1,42	2,13	0,89	1,71	2,04	1,20	3,64	12,24	0,58	1,13	3,93	0,15	1,22	3,40	0,37	1,91	3,73	0,98	27,86	50,29	15,29	141,570	
SINIF:																																			
1	0														0	0	0,00																		

NET ORTALAMALARINA GÖRE KIYASLAMA

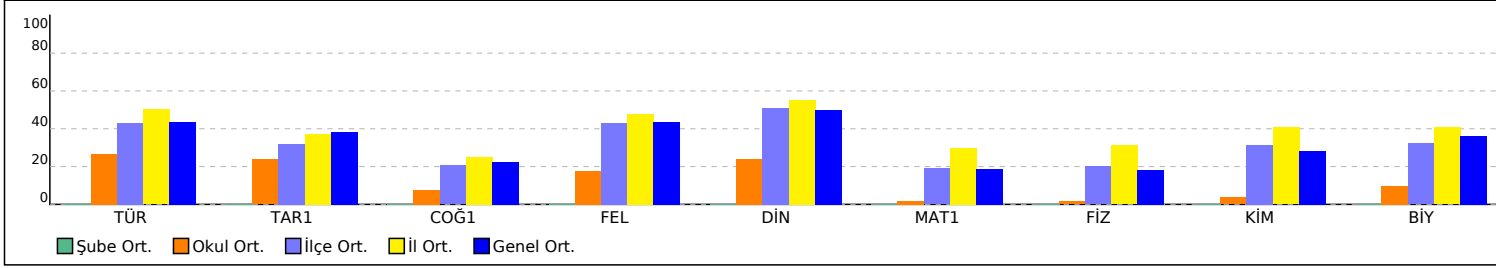

PUAN ORT. GÖRE KIYAS

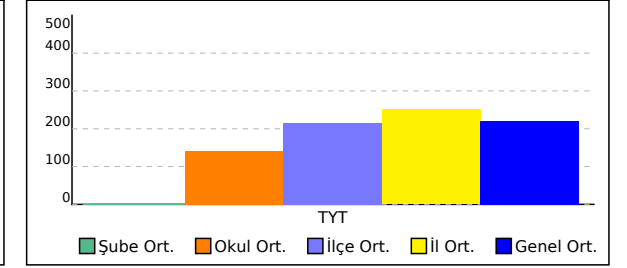

A SINIFI TYT NET LİSTESİ (TYT sıralı)

													KATILIMLAR																						
													OKUL	İLÇE	İL	GENEL																			
İL	İLÇE	OKUL						SINAV ADI						OKUL	İLÇE	İL	GENEL																		
KIRKLARELİ		KIRKLARELİ MERKEZ		Kırklareli Anadolu İmam Hatip Lisesi						BS 10 SINIF 1						45	226	312	25399																
Sıra	Ö.No	İsim	Sınıf	TYT Türkçe			TYT Sosyal						TYT Matematik			TYT Fen						Toplam			TYT										
				Türkçe			Tarih-1			Coğrafya-1			Felsefe			Din Kül. ve Ahl. Bil.			Matematik-1			Fizik			Kimya			Biyoloji			D Y N			Puan	Genel
				D	Y	N	D	Y	N	D	Y	N	D	Y	N	D	Y	N	D	Y	N	D	Y	N	D	Y	N	D	Y	N	D	Y	N		
Genel Ortalama				15,58	9,84	13,12	4,66	3,40	3,81	3,23	4,02	2,23	2,61	1,69	2,18	2,84	1,41	2,49	8,08	9,79	5,63	2,60	3,13	1,81	3,46	2,54	2,82	4,44	3,31	3,61	47,50	39,13	37,70	219,960	
Okul Ortalaması				11,38	13,60	7,98	3,47	4,38	2,37	1,98	4,84	0,77	1,42	2,13	0,89	1,71	2,04	1,20	3,64	12,24	0,58	1,13	3,93	0,15	1,22	3,40	0,37	1,91	3,73	0,98	27,86	50,29	15,29	141,570	
SINIF: A																																			
1	0	ZEHRA GÖKKUŞ	A	6	7	4,25	1	1	0,75	3	3	2,25	1	2	0,50	4	1	3,75	2	2	1,50	1	1	0,75				2	1	1,75	20	18	15,50	145,928	21687

NET ORTALAMALARINA GÖRE KIYASLAMA

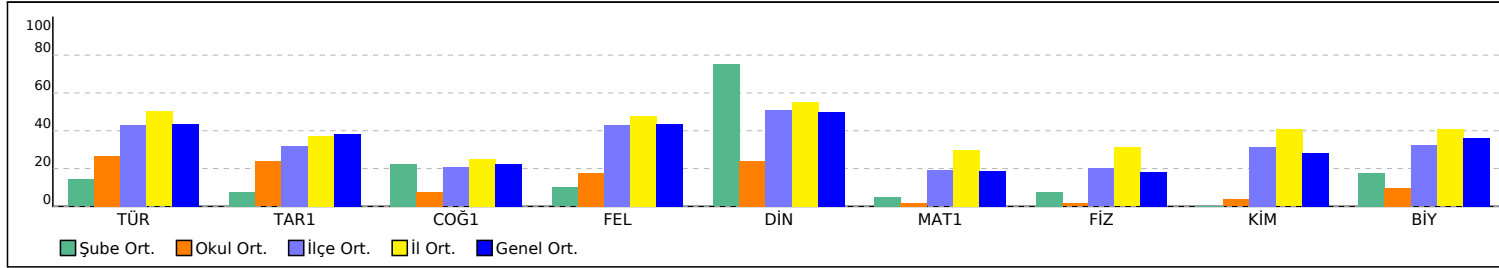

PUAN ORT. GÖRE KIYAS

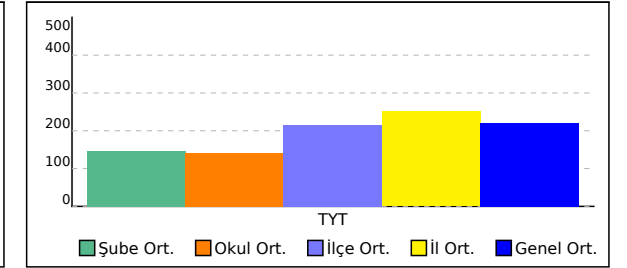

10 SINIFI TYT NET LİSTESİ (TYT sıralı)

													KATILIMLAR																						
İL		İLÇE		OKUL					SINAV ADI					OKUL	İLÇE	İL	GENEL																		
KIRKLARELİ		KIRKLARELİ MERKEZ		Kırklareli Anadolu İmam Hatip Lisesi					BS 10 SINIF 1					45	226	312	25399																		
Sıra	Ö.No	İsim	Sınıf	TYT Türkçe			TYT Sosyal						TYT Matematik			TYT Fen																			
				Türkçe			Tarih-1			Coğrafya-1			Felsefe			Din Kül. ve Ahl. Bil.			Matematik-1			Fizik			Kimya			Biyoloji			Toplam			TYT	
				D	Y	N	D	Y	N	D	Y	N	D	Y	N	D	Y	N	D	Y	N	D	Y	N	D	Y	N	D	Y	N	D	Y	N	Puan	Genel
Genel Ortalama				15,58	9,84	13,12	4,66	3,40	3,81	3,23	4,02	2,23	2,61	1,69	2,18	2,84	1,41	2,49	8,08	9,79	5,63	2,60	3,13	1,81	3,46	2,54	2,82	4,44	3,31	3,61	47,50	39,13	37,70	219,960	
Okul Ortalaması				11,38	13,60	7,98	3,47	4,38	2,37	1,98	4,84	0,77	1,42	2,13	0,89	1,71	2,04	1,20	3,64	12,24	0,58	1,13	3,93	0,15	1,22	3,40	0,37	1,91	3,73	0,98	27,86	50,29	15,29	141,570	
SINIF: 10																																			
1	111	VELİ ÖZDAMAR	10	11	12	8,00	6	3	5,25	3	5	1,75	3	2	2,50	4	1	3,75	2	3	1,25	0	6	-1,50	0	2	-0,50				29	34	20,50	164,523	19562

NET ORTALAMALARINA GÖRE KIYASLAMA

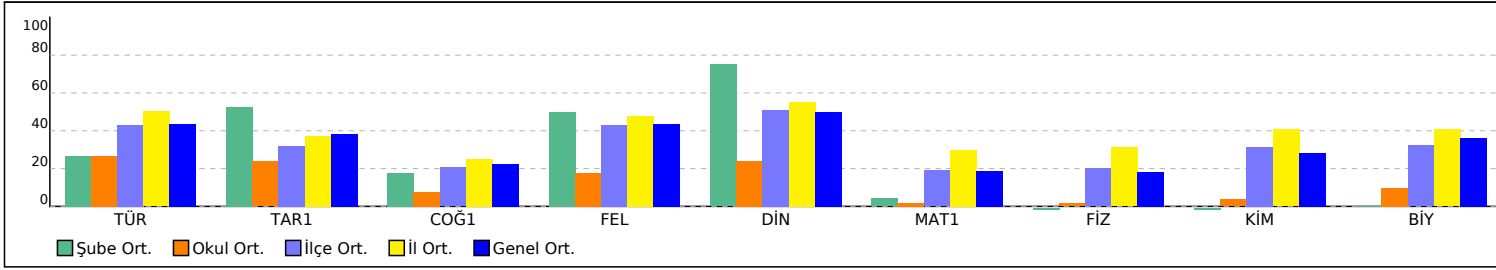

PUAN ORT. GÖRE KIYAS

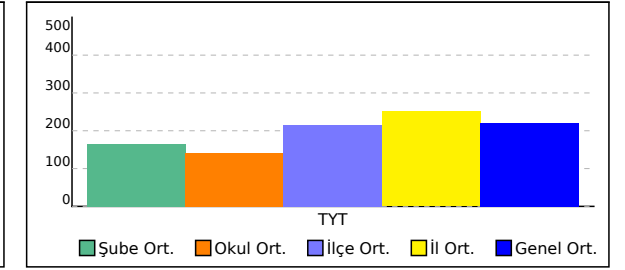

10* SINIFI TYT NET LİSTESİ (TYT sıralı)

															KATILIMLAR																					
															OKUL	İLÇE	İL	GENEL																		
İL	İLÇE	OKUL										SINAV ADI						OKUL	İLÇE	İL	GENEL															
KIRKLARELİ		KIRKLARELİ MERKEZ		Kırklareli Anadolu İmam Hatip Lisesi										BS 10 SINIF 1						45	226	312	25399													
Sıra	Ö.No	İsim	Sınıf	TYT Türkçe			TYT Sosyal						TYT Matematik			TYT Fen						Toplam			TYT											
				Türkçe			Tarih-1			Coğrafya-1			Felsefe			Din Kül. ve Ahl. Bil.			Matematik-1			Fizik			Kimya			Biyoloji			D Y N			Puan	Genel	
				D	Y	N	D	Y	N	D	Y	N	D	Y	N	D	Y	N	D	Y	N	D	Y	N	D	Y	N	D	Y	N	D	Y	N			
Genel Ortalama				15,58	9,84	13,12	4,66	3,40	3,81	3,23	4,02	2,23	2,61	1,69	2,18	2,84	1,41	2,49	8,08	9,79	5,63	2,60	3,13	1,81	3,46	2,54	2,82	4,44	3,31	3,61	47,50	39,13	37,70	219,960		
Okul Ortalaması				11,38	13,60	7,98	3,47	4,38	2,37	1,98	4,84	0,77	1,42	2,13	0,89	1,71	2,04	1,20	3,64	12,24	0,58	1,13	3,93	0,15	1,22	3,40	0,37	1,91	3,73	0,98	27,86	50,29	15,29	141,570		
SINIF: 10*																																				
1	167	FEYZİ KIRKA *	10*	4	8	2,00	0	2	-0,50	1	5	-0,25		1	0	1,00	1	15	-2,75	0	2	-0,50	0	2	-0,50	3	2	2,50	10	36	1,00	98,148	24656			

NET ORTALAMALARINA GÖRE KIYASLAMA

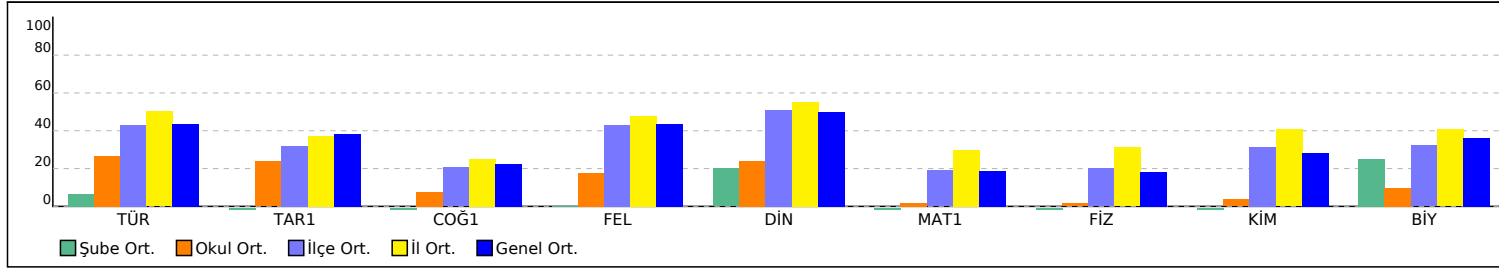

PUAN ORT. GÖRE KIYAS

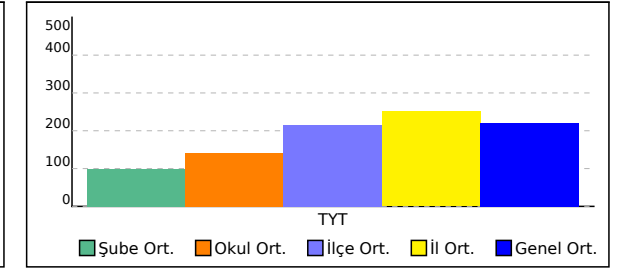

10A SINIFI TYT NET LİSTESİ (TYT sıralı)

KATILIMLAR																																			
İL		İLÇE		OKUL										SINAV ADI					OKUL	İLÇE	İL	GENEL													
KIRKLARELİ		KIRKLARELİ MERKEZ		Kırklareli Anadolu İmam Hatip Lisesi										BS 10 SINIF 1					45	226	312	25399													
Sıra	Ö.No	İsim	Sınıf	TYT Türkçe			TYT Sosyal						TYT Matematik			TYT Fen						Toplam			TYT										
				Türkçe			Tarih-1			Coğrafya-1			Felsefe			Din Kül. ve Ahl. Bil.			Matematik-1			Fizik			Kimya			Biyoloji							
				D	Y	N	D	Y	N	D	Y	N	D	Y	N	D	Y	N	D	Y	N	D	Y	N	D	Y	N	D	Y	N	D	Y	N	Puan	Genel
Genel Ortalama				15,58	9,84	13,12	4,66	3,40	3,81	3,23	4,02	2,23	2,61	1,69	2,18	2,84	1,41	2,49	8,08	9,79	5,63	2,60	3,13	1,81	3,46	2,54	2,82	4,44	3,31	3,61	47,50	39,13	37,70	219,960	
Okul Ortalaması				11,38	13,60	7,98	3,47	4,38	2,37	1,98	4,84	0,77	1,42	2,13	0,89	1,71	2,04	1,20	3,64	12,24	0,58	1,13	3,93	0,15	1,22	3,40	0,37	1,91	3,73	0,98	27,86	50,29	15,29	141,570	
SINIF: 10A																																			
1	104	SİMA DENİZ	10A	15	5	13,75	2	1	1,75	1	0	1,00	2	0	2,00				8	6	6,50	2	0	2,00	8	0	8,00	6	2	5,50	44	14	40,50	231,073	10740
2	118	DENİZ ACAR	10A	15	14	11,50	8	2	7,50	3	7	1,25	4	1	3,75	4	1	3,75	8	13	4,75				1	0	1,00	5	4	4,00	48	42	37,50	216,933	12588
3	119	MOHANNAD MAIASAH	10A	15	13	11,75	8	2	7,50	2	6	0,50	3	1	2,75	4	1	3,75	5	7	3,25	1	1	0,75	1	1	0,75	4	5	2,75	43	37	33,75	205,233	14192
4	115	EMİRHAN MUTLU	10A	17	13	13,75	6	3	5,25	4	6	2,50	3	2	2,50	4	1	3,75	4	9	1,75	1	4	0,00	0	2	-0,50	4	6	2,50	43	46	31,50	200,650	14807
5	122	TALHA ÖZ	10A	21	8	19,00	4	6	2,50	8	2	7,50	3	2	2,50	1	4	0,00	2	17	-2,25							0	1	-0,25	39	40	29,00	195,035	15601
6	108	ELİF LEYLA ÖZDEMİR	10A	20	9	17,75	4	3	3,25	0	7	-1,75	2	3	1,25	4	1	3,75	2	4	1,00										32	27	25,25	193,768	15775
7	102	EMİR ERGİNUĞUZLU	10A	20	9	17,75	4	2	3,50	0	7	-1,75	2	3	1,25	4	1	3,75	2	5	0,75										32	27	25,25	193,045	15871
8	121	ŞULE KUTUN	10A	14	14	10,50	5	4	4,00	2	6	0,50	3	1	2,75	3	2	2,50	4	9	1,75	1	2	0,50	4	2	3,50	3	4	2,00	39	44	28,00	185,673	16825
9	109	ZEHRA SARAÇ	10A	12	12	9,00	5	4	4,00	5	4	4,00	4	1	3,75	2	3	1,25	5	11	2,25	2	3	1,25	1	0	1,00	3	5	1,75	39	43	28,25	184,928	16931
10	101	SUDE MİNA CEYLAN	10A	14	3	13,25	4	0	4,00				2	2	1,50	3	2	2,50	2	8	0,00	1	0	1,00	3	0	3,00	2	0	2,00	31	15	27,25	184,703	16975
11	117	BATIN YILMAZ	10A	15	10	12,50	7	3	6,25	0	2	-0,50							5	8	3,00	0	4	-1,00	2	0	2,00				29	27	22,25	182,070	17344
12	103	ELİF ERGİNUĞUZLU	10A	17	6	15,50	2	1	1,75				2	1	1,75	3	0	3,00	1	8	-1,00				1	0	1,00				26	16	22,00	176,185	18076
13	110	AYŞEGÜLSELMA KOÇAK	10A	18	8	16,00	3	1	2,75				3	2	2,50	2	0	2,00	1	11	-1,75	0	1	-0,25				1	0	1,00	28	23	22,25	175,635	18159
14	105	MUHAMMET İLKBAL AS	10A	12	12	9,00	8	2	7,50	5	5	3,75	1	4	0,00	3	2	2,50	3	5	1,75	0	3	-0,75	0	7	-1,75	2	3	1,25	34	43	23,25	173,780	18391
15	107	MUSTAFA KARASU	10A	18	7	16,25	4	3	3,25	0	6	-1,50																			22	16	18,00	172,258	18592
16	100	ELİF MERT	10A	11	7	9,25													6	8	4,00				0	1	-0,25	5	3	4,25	22	19	17,25	166,963	19276
17	106	HAMZA ATEŞ	10A	14	12	11,00	5	4	4,00	0	1	-0,25	2	2	1,50	4	1	3,75	0	1	-0,25							2	5	0,75	27	26	20,50	165,875	19397
18	126	HUMEYRA AL	10A	13	11	10,25	4	3	3,25	2	3	1,25	2	1	1,75	2	2	1,50	2	8	0,00	0	3	-0,75	1	3	0,25	3	5	1,75	29	39	19,25	162,275	19841
19	159	UTKU SEYREK	10A	4	11	1,25	4	6	2,50	1	3	0,25	1	1	0,75	2	3	1,25	9	21	3,75	2	8	0,00	3	7	1,25	3	7	1,25	29	67	12,25	139,265	22362
20	162	ELİFKARACA	10A	7	23	1,25	6	4	5,00	2	8	0,00	4	1	3,75	2	3	1,25	7	22	1,50	3	7	1,25	1	9	-1,25	3	7	1,25	35	84	14,00	136,745	22597
21	171	FATMASERVERİ	10A	8	22	2,50	3	7	1,25	0	10	-2,50	2	3	1,25	1	4	0,00	8	22	2,50	2	8	0,00	2	8	0,00	2	8	0,00	28	92	5,00	123,200	23668
22	163	EFE DÜNDAR	10A	7	23	1,25	3	7	1,25	4	6	2,50	1	4	0,00	0	5	-1,25	8	22	2,50	1	9	-1,25	1	9	-1,25	3	7	1,25	28	92	5,00	120,850	23813
23	166	EMİNENURKAHRAMAN	10A	8	22	2,50	4	6	2,50	5	5	3,75	0	4	-1,00	0	5	-1,25	6	24	0,00	2	8	0,00	2	8	0,00	1	9	-1,25	28	91	5,25	116,748	24034
24	151	MENNAZEDAN	10A	6	24	0,00	4	6	2,50	2	8	0,00	2	3	1,25	1	4	0,00	6	24	0,00	1	9	-1,25	2	8	0,00	5	5	3,75	29	91	6,25	113,000	24242
25	156	ERDEM KÖSE	10A	9	21	3,75	1	8	-1,00	6	4	5,00	0	5	-1,25	1	4	0,00	3	27	-3,75	5	5	3,75	1	9	-1,25	2	8	0,00	28	91	5,25	107,785	24442
26	155	HAKTAN USANMAZ	10A	8	22	2,50	1	9	-1,25	3	7	1,25	0	5	-1,25	1	4	0,00	5	25	-1,25	1	4	0,00	1	4	0,00	3	1	2,75	23	81	2,75	107,025	24461
27	165	KERİM EFE ÖZMEN	10A	7	23	1,25	0	10	-2,50	0	10	-2,50	3	2	2,50	3	2	2,50	7	23	1,25	1	9	-1,25	1	9	-1,25	2	8	0,00	24	96	0,00	106,775	24465
28	137	ABDULLAH ARİF TEZEL	10A	7	23	1,25	7	3	6,25	1	9	-1,25	1	4	0,00	0	5	-1,25	2	28	-5,00	1	9	-1,25	1	9	-1,25	2	8	0,00	22	98	-2,50	83,363	24716

10A SINIFI TYT NET LİSTESİ (TYT sıralı)

													KATILIMLAR																						
													OKUL	İLÇE	İL	GENEL																			
İL		İLÇE		OKUL					SINAV ADI					OKUL	İLÇE	İL	GENEL																		
KIRKLARELİ		KIRKLARELİ MERKEZ		Kırklareli Anadolu İmam Hatip Lisesi					BS 10 SINIF 1					45	226	312	25399																		
Sıra	Ö.No	İsim	Sınıf	TYT Türkçe			TYT Sosyal						TYT Matematik			TYT Fen																			
				Türkçe			Tarih-1			Coğrafya-1			Felsefe			Din Kül. ve Ahl. Bil.			Matematik-1			Fizik			Kimya			Biyoloji			Toplam			TYT	
				D	Y	N	D	Y	N	D	Y	N	D	Y	N	D	Y	N	D	Y	N	D	Y	N	D	Y	N	D	Y	N	D	Y	N	Puan	Genel
Genel Ortalama				15,58	9,84	13,12	4,66	3,40	3,81	3,23	4,02	2,23	2,61	1,69	2,18	2,84	1,41	2,49	8,08	9,79	5,63	2,60	3,13	1,81	3,46	2,54	2,82	4,44	3,31	3,61	47,50	39,13	37,70	219,960	
Okul Ortalaması				11,38	13,60	7,98	3,47	4,38	2,37	1,98	4,84	0,77	1,42	2,13	0,89	1,71	2,04	1,20	3,64	12,24	0,58	1,13	3,93	0,15	1,22	3,40	0,37	1,91	3,73	0,98	27,86	50,29	15,29	141,570	
SINIF: 10A																																			
29	164	CEYDA KERDEL	10A	8	22	2,50	1	9	-1,25	2	7	0,25	1	3	0,25	0	5	-1,25	4	26	-2,50	1	9	-1,25	2	8	0,00	2	8	0,00	21	97	-3,25		

NET ORTALAMALARINA GÖRE KIYASLAMA

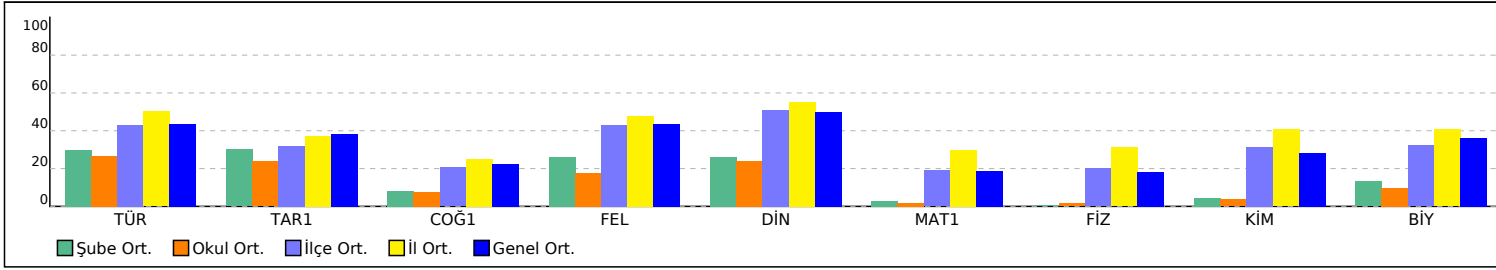

PUAN ORT. GÖRE KIYAS

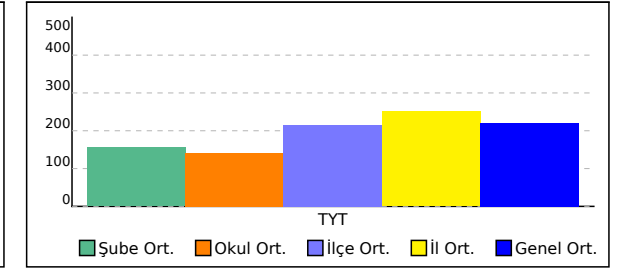

10B SINIFI TYT NET LİSTESİ (TYT sıralı)

															KATILIMLAR																				
															OKUL	İLÇE	İL	GENEL																	
İL	İLÇE		OKUL						SINAV ADI						OKUL	İLÇE	İL	GENEL																	
KIRKLARELİ	KIRKLARELİ MERKEZ		Kırklareli Anadolu İmam Hatip Lisesi						BS 10 SINIF 1						45	226	312	25399																	
Sıra	Ö.No	İsim	Sınıf	TYT Türkçe			TYT Sosyal						TYT Matematik			TYT Fen						Toplam			TYT										
				Türkçe			Tarih-1			Coğrafya-1			Felsefe			Din Kül. ve Ahl. Bil.			Matematik-1			Fizik			Kimya			Biyoloji			D Y N			Puan	Genel
				D	Y	N	D	Y	N	D	Y	N	D	Y	N	D	Y	N	D	Y	N	D	Y	N	D	Y	N	D	Y	N	D	Y	N	D	Y
Genel Ortalama				15,58	9,84	13,12	4,66	3,40	3,81	3,23	4,02	2,23	2,61	1,69	2,18	2,84	1,41	2,49	8,08	9,79	5,63	2,60	3,13	1,81	3,46	2,54	2,82	4,44	3,31	3,61	47,50	39,13	37,70	219,960	
Okul Ortalaması				11,38	13,60	7,98	3,47	4,38	2,37	1,98	4,84	0,77	1,42	2,13	0,89	1,71	2,04	1,20	3,64	12,24	0,58	1,13	3,93	0,15	1,22	3,40	0,37	1,91	3,73	0,98	27,86	50,29	15,29	141,570	
SINIF: 10B																																			
1	126	ENSAR ÇİÇEK	10B	19	10	16,50	4	5	2,75	0	1	-0,25	3	2	2,50	3	2	2,50													29	20	24,00	185,615	16836
2	140	AMİNAABOUJAMİH	10B	15	15	11,25	3	7	1,25	4	6	2,50	1	4	0,00	1	4	0,00	7	18	2,50	5	5	3,75	5	5	3,75	3	7	1,25	44	71	26,25	185,125	16901
3	129	NUPSU İRKEY	10B	13	15	9,25	3	7	1,25	4	5	2,75	1	4	0,00	3	2	2,50	6	23	0,25	4	6	2,50	1	9	-1,25	2	8	0,00	37	79	17,25	156,648	20526
4	139	ALİ ÖZCAN	10B	12	16	8,00	8	2	7,50	5	5	3,75	0	3	-0,75				0	2	-0,50										25	28	18,00	153,735	20855
5	138	ESMA DÖNDÜ AYAN	10B	10	8	8,00	2	8	0,00	1	9	-1,25	1	4	0,00	1	4	0,00	8	20	3,00	0	10	-2,50	0	10	-2,50	2	8	0,00	25	81	4,75	136,445	22626
6	134	SELMAN BULUT	10B	9	14	5,50	0	5	-1,25	0	1	-0,25							5	8	3,00	1	4	0,00							15	32	7,00	135,135	22747
7	128	ZEHRA OKCU	10B	11	17	6,75	3	3	2,25	0	5	-1,25	0	2	-0,50	2	2	1,50	2	12	-1,00	2	4	1,00	0	3	-0,75	4	5	2,75	24	53	10,75	133,618	22875
8	136		10B	8	12	5,00	2	8	0,00	3	7	1,25							2	8	0,00	3	7	1,25							18	42	7,50	126,263	23452
9	132	CEREN DURLU	10B	10	11	7,25	0	4	-1,00	1	4	0,00	0	3	-0,75	0	5	-1,25	0	7	-1,75	2	3	1,25	1	5	-0,25	0	1	-0,25	14	43	3,25	116,863	24027
10	131	BERAT SARAÇ	10B	6	23	0,25	4	6	2,50	3	7	1,25	1	4	0,00	1	4	0,00				3	7	1,25	2	8	0,00	2	8	0,00	22	67	5,25	111,615	24303
11	135	SÜLEYMAN KARADENİZ	10B	13	13	9,75	2	8	0,00	1	8	-1,00							1	4	0,00	1	7	-0,75	0	2	-0,50				18	42	7,50		
12	142	NADA ELTANTAVY	10B	5	22	-0,50	1	9	-1,25	2	8	0,00	0	5	-1,25	3	2	2,50	3	27	-3,75	1	9	-1,25	7	3	6,25	0	9	-2,25	22	94	-1,50		

NET ORTALAMALARINA GÖRE KIYASLAMA

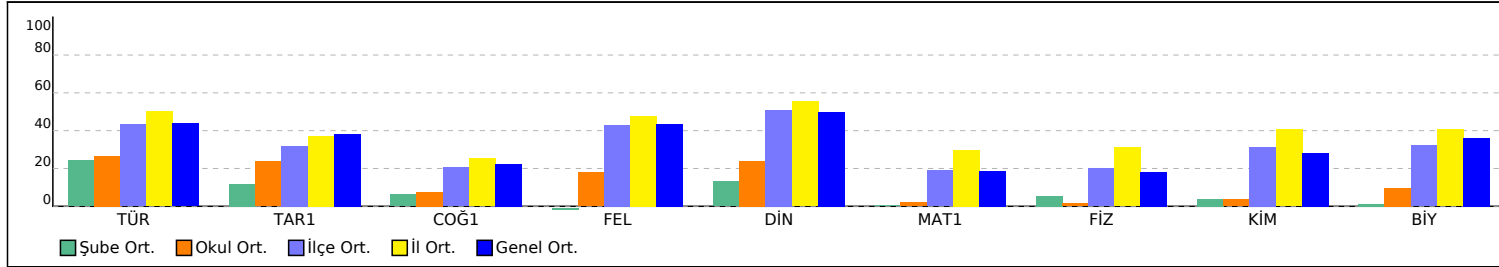

PUAN ORT. GÖRE KIYAS

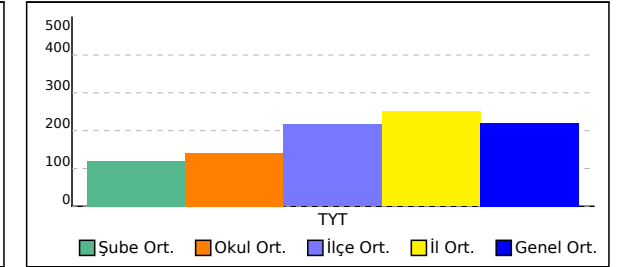

OKUL TYT TEST BAZLI NET LİSTESİ (TYT sıralı)

OKUL TYT TEST BAZLI NET LİSTESİ (TYT sıralı)															KATILIMLAR									
İL		İLÇE		OKUL					SINAV ADI					Okul	İlçe	İl	Genel							
KIRKLARELİ		KIRKLARELİ MERKEZİ		Kırklareli Anadolu İmam Hatip Lisesi					BS 10 SINIF 1					45	226	312	25399							
Sıra	Ö.No	İsim	Sınıf	TYT Türkçe			TYT Sosyal			TYT Matematik			TYT Fen			Toplam			TYT					
				D	Y	N	D	Y	N	D	Y	N	D	Y	N	D	Y	N	Puan	Sn	Okul	İlçe	İl	Genel
Genel Ortalama				15,6	9,8	13,12	13,3	10,5	10,71	8,1	9,8	5,63	10,5	9,0	8,24	47,5	39,1	37,70	219,960					
Okul Ortalaması				11,4	13,6	7,98	8,6	13,4	5,23	3,6	12,2	0,58	4,3	11,1	1,50	27,9	50,3	15,29	141,570					
1	104	SİMA DENİZ	10A	15	5	13,75	5	1	4,75	8	6	6,50	16	2	15,50	44	14	40,50	231,073	1	1	89	170	10740
2	118	DENİZ ACAR	10A	15	14	11,50	19	11	16,25	8	13	4,75	6	4	5,00	48	42	37,50	216,933	2	2	95	178	12588
3	119	MOHANNAD MAIASAH	10A	15	13	11,75	17	10	14,50	5	7	3,25	6	7	4,25	43	37	33,75	205,233	3	3	104	188	14192
4	115	EMİRHAN MUTLU	10A	17	13	13,75	17	12	14,00	4	9	1,75	5	12	2,00	43	46	31,50	200,650	4	4	111	195	14807
5	122	TALHA ÖZ	10A	21	8	19,00	16	14	12,50	2	17	-2,25	0	1	-0,25	39	40	29,00	195,035	5	5	117	202	15601
6	108	ELİF LEYLA ÖZDEMİR	10A	20	9	17,75	10	14	6,50	2	4	1,00				32	27	25,25	193,768	6	6	118	203	15775
7	102	EMİR ERGİNUĞUZLU	10A	20	9	17,75	10	13	6,75	2	5	0,75				32	27	25,25	193,045	7	7	120	205	15871
8	121	ŞULE KUTUN	10A	14	14	10,50	13	13	9,75	4	9	1,75	8	8	6,00	39	44	28,00	185,673	8	8	129	214	16825
9	126	ENSAR ÇİÇEK	10B	19	10	16,50	10	10	7,50							29	20	24,00	185,615	1	9	130	215	16836
10	140	AMİNAAABOUJAMİH	10B	15	15	11,25	9	21	3,75	7	18	2,50	13	17	8,75	44	71	26,25	185,125	2	10	131	216	16901
11	109	ZEHRA SARAÇ	10A	12	12	9,00	16	12	13,00	5	11	2,25	6	8	4,00	39	43	28,25	184,928	9	11	132	217	16931
12	101	SUDE MİNA CEYLAN	10A	14	3	13,25	9	4	8,00	2	8	0,00	6	0	6,00	31	15	27,25	184,703	10	12	133	218	16975
13	117	BATIN YILMAZ	10A	15	10	12,50	7	5	5,75	5	8	3,00	2	4	1,00	29	27	22,25	182,070	11	13	135	220	17344
14	103	ELİF ERGİNUĞUZLU	10A	17	6	15,50	7	2	6,50	1	8	-1,00	1	0	1,00	26	16	22,00	176,185	12	14	140	225	18076
15	110	AŞEGÜLSELMA KOÇAI	10A	18	8	16,00	8	3	7,25	1	11	-1,75	1	1	0,75	28	23	22,25	175,635	13	15	142	227	18159
16	105	MUHAMMET İLKBAL AS	10A	12	12	9,00	17	13	13,75	3	5	1,75	2	13	-1,25	34	43	23,25	173,780	14	16	146	231	18391
17	107	MUSTAFA KARASU	10A	18	7	16,25	4	9	1,75							22	16	18,00	172,258	15	17	148	233	18592
18	100	ELİF MERT	10A	11	7	9,25				6	8	4,00	5	4	4,00	22	19	17,25	166,963	16	18	154	239	19276
19	106	HAMZA ATEŞ	10A	14	12	11,00	11	8	9,00	0	1	-0,25	2	5	0,75	27	26	20,50	165,875	17	19	155	240	19397
20	111	VELİ ÖZDAMAR	10	11	12	8,00	16	11	13,25	2	3	1,25	0	8	-2,00	29	34	20,50	164,523	1	20	157	242	19562
21	126	HUMEYRA AL	10A	13	11	10,25	10	9	7,75	2	8	0,00	4	11	1,25	29	39	19,25	162,275	18	21	159	244	19841
22	129	NUPSU İRKEY	10B	13	15	9,25	11	18	6,50	6	23	0,25	7	23	1,25	37	79	17,25	156,648	3	22	169	254	20526
23	139	ALİ ÖZCAN	10B	12	16	8,00	13	10	10,50	0	2	-0,50				25	28	18,00	153,735	4	23	176	261	20855
24	0	ZEHRA GÖKKUŞ	A	6	7	4,25	9	7	7,25	2	2	1,50	3	2	2,50	20	18	15,50	145,928	1	24	182	267	21687
25	159	UTKU SEYREK	10A	4	11	1,25	8	13	4,75	9	21	3,75	8	22	2,50	29	67	12,25	139,265	19	25	189	274	22362
26	162	ELİFKARACA	10A	7	23	1,25	14	16	10,00	7	22	1,50	7	23	1,25	35	84	14,00	136,745	20	26	191	276	22597
27	138	ESMA DÖNDÜ AYAN	10B	10	8	8,00	5	25	-1,25	8	20	3,00	2	28	-5,00	25	81	4,75	136,445	5	27	192	277	22626
28	134	SELMAN BULUT	10B	9	14	5,50	0	6	-1,50	5	8	3,00	1	4	0,00	15	32	7,00	135,135	6	28	194	279	22747
29	128	ZEHRA OKCU	10B	11	17	6,75	5	12	2,00	2	12	-1,00	6	12	3,00	24	53	10,75	133,618	7	29	195	280	22875
30	136		10B	8	12	5,00	5	15	1,25	2	8	0,00	3	7	1,25	18	42	7,50	126,263	8	30	200	285	23452
31	171	FATMASERVERİ	10A	8	22	2,50	6	24	0,00	8	22	2,50	6	24	0,00	28	92	5,00	123,200	21	31	201	286	23668
32	163	EFE DÜNDAR	10A	7	23	1,25	8	22	2,50	8	22	2,50	5	25	-1,25	28	92	5,00	120,850	22	32	202	287	23813
33	132	CEREN DURLU	10B	10	11	7,25	1	16	-3,00	0	7	-1,75	3	9	0,75	14	43	3,25	116,863	9	33	205	290	24027
34	166	EMİNENURKAHRAMAN	10A	8	22	2,50	9	20	4,00	6	24	0,00	5	25	-1,25	28	91	5,25	116,748	23	34	206	291	24034
35	151	MENNAZEDAN	10A	6	24	0,00	9	21	3,75	6	24	0,00	8	22	2,50	29	91	6,25	113,000	24	35	209	294	24242
36	131	BERAT SARAÇ	10B	6	23	0,25	9	21	3,75				7	23	1,25	22	67	5,25	111,615	10	36	211	296	24303
37	156	ERDEM KÖSE	10A	9	21	3,75	8	21	2,75	3	27	-3,75	8	22	2,50	28	91	5,25	107,785	25	37	212	297	24442
38	155	HAKTAN USANMAZ	10A	8	22	2,50	5	25	-1,25	5	25	-1,25	5	9	2,75	23	81	2,75	107,025	26	38	213	298	24461
39	165	KERİM EFE ÖZMEN	10A	7	23	1,25	6	24	0,00	7	23	1,25	4	26	-2,50	24	96	0,00	106,775	27	39	214	299	24465
40	167	FEYZİ KIRKA *	10*	4	8	2,00	2	7	0,25	1	15	-2,75	3	6	1,50	10	36	1,00	98,148	1	40	215	300	24656
41	137	ABDULLAH ARIF TEZEL	10A	7	23	1,25	9	21	3,75	2	28	-5,00	4	26	-2,50	22	98	-2,50	83,363	28	41	216	301	24716
42	135	SÜLEYMAN KARADENİZ	10B	13	13	9,75	3	16	-1,00	1	4	0,00	1	9	-1,25	18	42	7,50						
43	0															0	0	0,00						
44	142	NADA ELTANTAVY	10B	5	22	-0,50	6	24	0,00	3	27	-3,75	8	21	2,75	22	94	-1,50						
45	164	CEYDA KERDEL	10A	8	22	2,50	4	24	-2,00	4	26	-2,50	5	25	-1,25	21	97	-3,25						

OKUL TYT TEST BAZLI NET LİSTESİ (TYT sıralı)

										KATILIMLAR														
İL		İLÇE		OKUL			SINAV ADI			Okul	İlçe	İl	Genel											
KIRKLARELİ		KIRKLARELİ MERKEZİ		Kırklareli Anadolu İmam Hatip Lisesi			BS 10 SINIF 1			45	226	312	25399											
Sıra	Ö.No	İsim	Sınıf	TYT Türkçe			TYT Sosyal			TYT Matematik			TYT Fen			Toplam			TYT					
				D	Y	N	D	Y	N	D	Y	N	D	Y	N	D	Y	N	Puan	Sn	Okul	İlçe	İl	Genel
Genel Ortalama				15,6	9,8	13,12	13,3	10,5	10,71	8,1	9,8	5,63	10,5	9,0	8,24	47,5	39,1	37,70	219,960					
Okul Ortalaması				11,4	13,6	7,98	8,6	13,4	5,23	3,6	12,2	0,58	4,3	11,1	1,50	27,9	50,3	15,29	141,570					

TESTLERİ NET ORTALAMALARINA GÖRE KIYASLAMA

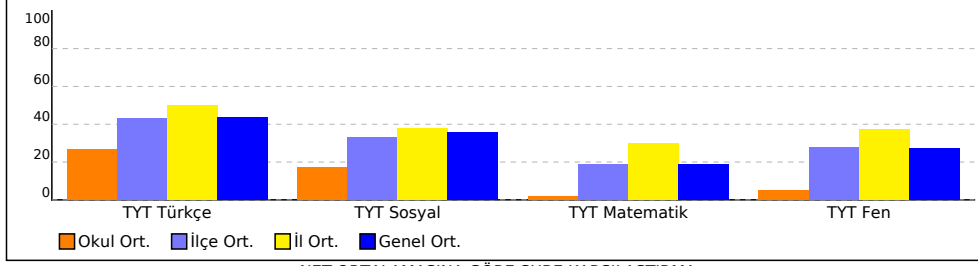

NET ORTALAMASINA GÖRE ŞUBE KARŞILAŞTIRMA

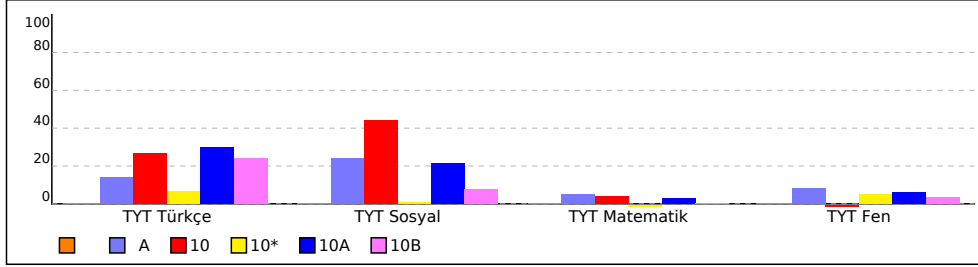

PUAN ORT. GÖRE KIYAS

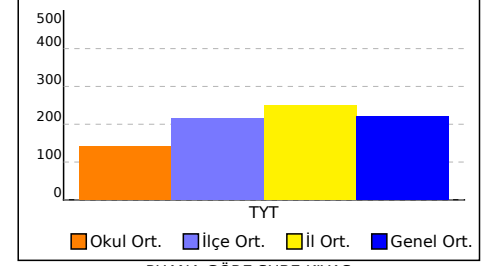

PUANA GÖRE ŞUBE KIYAS

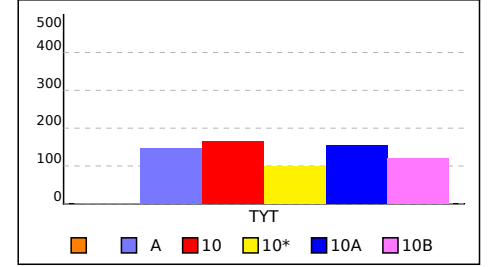

SINIFI TYT TEST BAZLI NET LİSTESİ (TYT sıralı)

KATILIMLAR																								
İL		İLÇE		OKUL						SINAV ADI				Okul	İlçe	İl	Genel							
KIRKLARELİ		KIRKLARELİ MERKEZİ		Kırklareli Anadolu İmam Hatip Lisesi						BS 10 SINIF 1				45	226	312	25399							
Sıra	Ö.No	İsim	Sınıf	TYT Türkçe			TYT Sosyal			TYT Matematik			TYT Fen			Toplam			TYT					
				D	Y	N	D	Y	N	D	Y	N	D	Y	N	D	Y	N	Puan	Sn	Okul	İlçe	İl	Genel
Genel Ortalama				15,6	9,8	13,12	13,3	10,5	10,71	8,1	9,8	5,63	10,5	9,0	8,24	47,5	39,1	37,70	219,960					
Okul Ortalaması				11,4	13,6	7,98	8,6	13,4	5,23	3,6	12,2	0,58	4,3	11,1	1,50	27,9	50,3	15,29	141,570					
SINIF:																								
1	0																							

TESTLERİ NET ORTALAMALARINA GÖRE KIYASLAMA

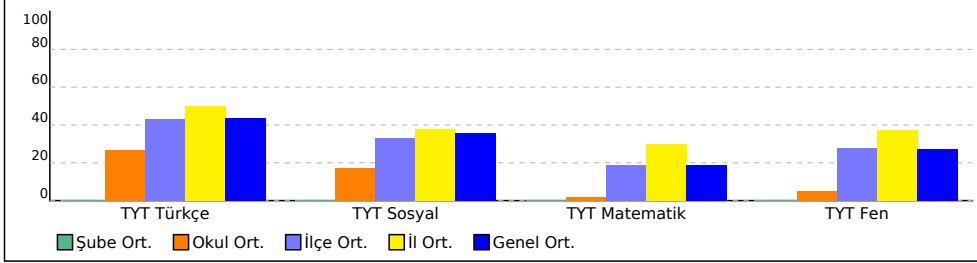

PUAN ORT. GÖRE KIYAS

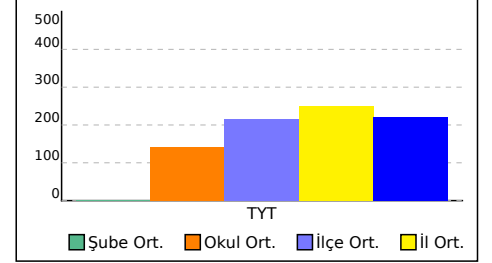

A SINIFI TYT TEST BAZLI NET LİSTESİ (TYT sıralı)

İL		İLÇE		OKUL						SINAV ADI									KATILIMLAR					
																			Okul	İlçe	İl	Genel		
KIRKLARELİ		KIRKLARELİ MERKEZİ		Kırklareli Anadolu İmam Hatip Lisesi						BS 10 SINIF 1									45	226	312	25399		
Sıra	Ö.No	İsim	Sınıf	TYT Türkçe			TYT Sosyal			TYT Matematik			TYT Fen			Toplam			TYT					
				D	Y	N	D	Y	N	D	Y	N	D	Y	N	D	Y	N	Puan	Sn	Okul	İlçe	İl	Genel
Genel Ortalama				15,6	9,8	13,12	13,3	10,5	10,71	8,1	9,8	5,63	10,5	9,0	8,24	47,5	39,1	37,70	219,960					
Okul Ortalaması				11,4	13,6	7,98	8,6	13,4	5,23	3,6	12,2	0,58	4,3	11,1	1,50	27,9	50,3	15,29	141,570					
SINIF: A																								
1	0	ZEHRA GÖKKUŞ	A	6	7	4,25	9	7	7,25	2	2	1,50	3	2	2,50	20	18	15,50	145,928	1	24	182	267	21687

TESTLERİ NET ORTALAMALARINA GÖRE KIYASLAMA

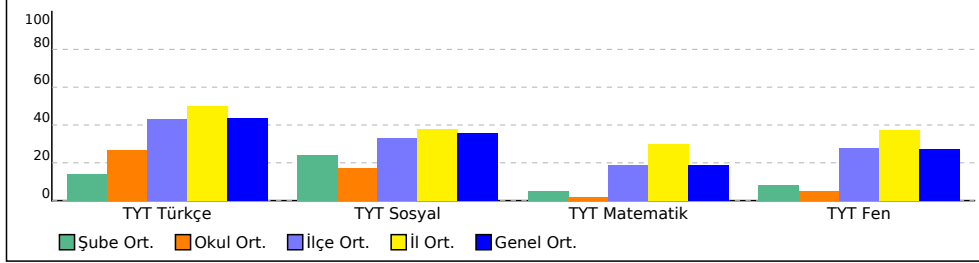

PUAN ORT. GÖRE KIYAS

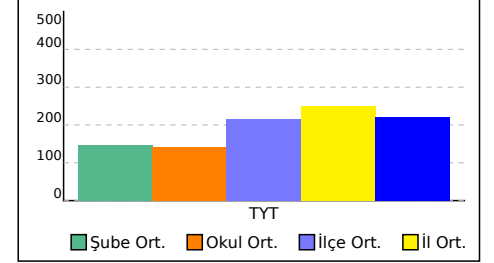

10 SINIFI TYT TEST BAZLI NET LİSTESİ (TYT sıralı)

İL		İLÇE		OKUL						SINAV ADI									KATILIMLAR						
																			Okul	İlçe	İl	Genel			
KIRKLARELİ		KIRKLARELİ MERKEZİ		Kırklareli Anadolu İmam Hatip Lisesi						BS 10 SINIF 1									45	226	312	25399			
Sıra	Ö.No	İsim	Sınıf	TYT Türkçe			TYT Sosyal			TYT Matematik			TYT Fen			Toplam			TYT						
				D	Y	N	D	Y	N	D	Y	N	D	Y	N	D	Y	N	Puan	Sn	Okul	İlçe	İl	Genel	
Genel Ortalama				15,6	9,8	13,12	13,3	10,5	10,71	8,1	9,8	5,63	10,5	9,0	8,24	47,5	39,1	37,70	219,960						
Okul Ortalaması				11,4	13,6	7,98	8,6	13,4	5,23	3,6	12,2	0,58	4,3	11,1	1,50	27,9	50,3	15,29	141,570						
SINIF: 10																									
1	111	VELİ ÖZDAMAR	10	11	12	8,00	16	11	13,25	2	3	1,25	0	8	-2,00	29	34	20,50	164,523	1	20	157	242	19562	

TESTLERİ NET ORTALAMALARINA GÖRE KIYASLAMA

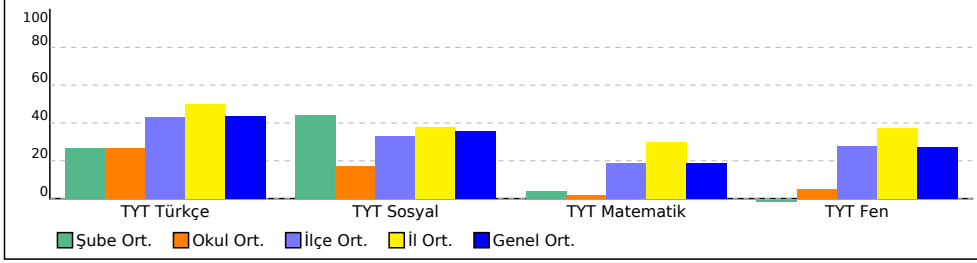

PUAN ORT. GÖRE KIYAS

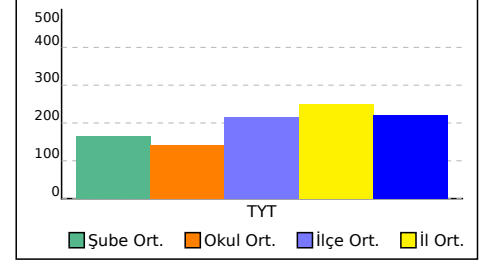

10* SINIFI TYT TEST BAZLI NET LİSTESİ (TYT sıralı)

10* SINIFI TYT TEST BAZLI NET LİSTESİ (TYT sıralı)															KATILIMLAR									
İL		İLÇE		OKUL						SINAV ADI					Okul	İlçe	İl	Genel						
KIRKLARELİ		KIRKLARELİ MERKEZİ		Kırklareli Anadolu İmam Hatip Lisesi						BS 10 SINIF 1					45	226	312	25399						
Sıra	Ö.No	İsim	Sınıf	TYT Türkçe			TYT Sosyal			TYT Matematik			TYT Fen			Toplam			TYT					
				D	Y	N	D	Y	N	D	Y	N	D	Y	N	D	Y	N	Puan	Sn	Okul	İlçe	İl	Genel
Genel Ortalama				15,6	9,8	13,12	13,3	10,5	10,71	8,1	9,8	5,63	10,5	9,0	8,24	47,5	39,1	37,70	219,960					
Okul Ortalaması				11,4	13,6	7,98	8,6	13,4	5,23	3,6	12,2	0,58	4,3	11,1	1,50	27,9	50,3	15,29	141,570					
SINIF: 10*																								
1	167	FEYZİ KIRKA *	10*	4	8	2,00	2	7	0,25	1	15	-2,75	3	6	1,50	10	36	1,00	98,148	1	40	215	300	24656

TESTLERİ NET ORTALAMALARINA GÖRE KIYASLAMA

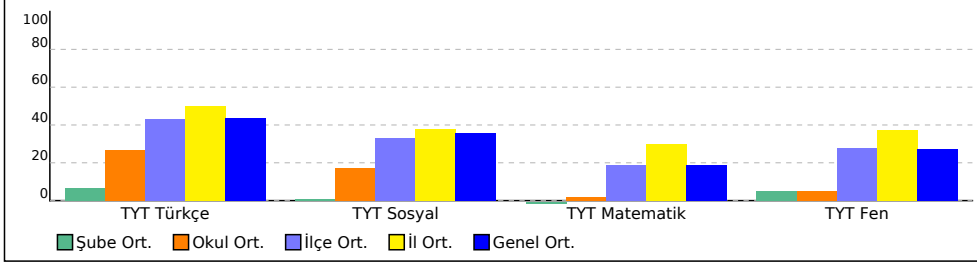

PUAN ORT. GÖRE KIYAS

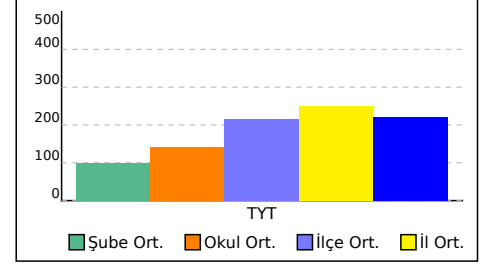

10A SINIFI TYT TEST BAZLI NET LİSTESİ (TYT sıralı)

10A SINIFI TYT TEST BAZLI NET LİSTESİ (TYT sıralı)																	KATILIMLAR								
İL		İLÇE		OKUL						SINAV ADI						Okul	İlçe	İl	Genel						
KIRKLARELİ		KIRKLARELİ MERKEZİ		Kırklareli Anadolu İmam Hatip Lisesi						BS 10 SINIF 1						45	226	312	25399						
Sıra	Ö.No	İsim	Sınıf	TYT Türkçe			TYT Sosyal			TYT Matematik			TYT Fen			Toplam			TYT						
				D	Y	N	D	Y	N	D	Y	N	D	Y	N	D	Y	N	Puan	Sn	Okul	İlçe	İl	Genel	
Genel Ortalama				15,6	9,8	13,12	13,3	10,5	10,71	8,1	9,8	5,63	10,5	9,0	8,24	47,5	39,1	37,70	219,960						
Okul Ortalaması				11,4	13,6	7,98	8,6	13,4	5,23	3,6	12,2	0,58	4,3	11,1	1,50	27,9	50,3	15,29	141,570						
SINIF: 10A																									
1	104	SİMA DENİZ	10A	15	5	13,75	5	1	4,75	8	6	6,50	16	2	15,50	44	14	40,50	231,073	1	1	89	170	10740	
2	118	DENİZ ACAR	10A	15	14	11,50	19	11	16,25	8	13	4,75	6	4	5,00	48	42	37,50	216,933	2	2	95	178	12588	
3	119	MOHANNAD MAIASAH	10A	15	13	11,75	17	10	14,50	5	7	3,25	6	7	4,25	43	37	33,75	205,233	3	3	104	188	14192	
4	115	EMİRHAN MUTLU	10A	17	13	13,75	17	12	14,00	4	9	1,75	5	12	2,00	43	46	31,50	200,650	4	4	111	195	14807	
5	122	TALHA ÖZ	10A	21	8	19,00	16	14	12,50	2	17	-2,25	0	1	-0,25	39	40	29,00	195,035	5	5	117	202	15601	
6	108	ELİF LEYLA ÖZDEMİR	10A	20	9	17,75	10	14	6,50	2	4	1,00				32	27	25,25	193,768	6	6	118	203	15775	
7	102	EMİR ERGİNUĞUZLU	10A	20	9	17,75	10	13	6,75	2	5	0,75				32	27	25,25	193,045	7	7	120	205	15871	
8	121	ŞULE KUTUN	10A	14	14	10,50	13	13	9,75	4	9	1,75	8	8	6,00	39	44	28,00	185,673	8	8	129	214	16825	
9	109	ZEHRA SARAÇ	10A	12	12	9,00	16	12	13,00	5	11	2,25	6	8	4,00	39	43	28,25	184,928	9	11	132	217	16931	
10	101	SUDE MİNA CEYLAN	10A	14	3	13,25	9	4	8,00	2	8	0,00	6	0	6,00	31	15	27,25	184,703	10	12	133	218	16975	
11	117	BATIN YILMAZ	10A	15	10	12,50	7	5	5,75	5	8	3,00	2	4	1,00	29	27	22,25	182,070	11	13	135	220	17344	
12	103	ELİF ERGİNUĞUZLU	10A	17	6	15,50	7	2	6,50	1	8	-1,00	1	0	1,00	26	16	22,00	176,185	12	14	140	225	18076	
13	110	AYŞEGÜLSELMA KOÇAI	10A	18	8	16,00	8	3	7,25	1	11	-1,75	1	1	0,75	28	23	22,25	175,635	13	15	142	227	18159	
14	105	MUHAMMET İLKBAL AS	10A	12	12	9,00	17	13	13,75	3	5	1,75	2	13	-1,25	34	43	23,25	173,780	14	16	146	231	18391	
15	107	MUSTAFA KARASU	10A	18	7	16,25	4	9	1,75							22	16	18,00	172,258	15	17	148	233	18592	
16	100	ELİF MERT	10A	11	7	9,25				6	8	4,00	5	4	4,00	22	19	17,25	166,963	16	18	154	239	19276	
17	106	HAMZA ATEŞ	10A	14	12	11,00	11	8	9,00	0	1	-0,25	2	5	0,75	27	26	20,50	165,875	17	19	155	240	19397	
18	126	HUMEYRA AL	10A	13	11	10,25	10	9	7,75	2	8	0,00	4	11	1,25	29	39	19,25	162,275	18	21	159	244	19841	
19	159	UTKU SEYREK	10A	4	11	1,25	8	13	4,75	9	21	3,75	8	22	2,50	29	67	12,25	139,265	19	25	189	274	22362	
20	162	ELİFKARACA	10A	7	23	1,25	14	16	10,00	7	22	1,50	7	23	1,25	35	84	14,00	136,745	20	26	191	276	22597	
21	171	FATMASERVERİ	10A	8	22	2,50	6	24	0,00	8	22	2,50	6	24	0,00	28	92	5,00	123,200	21	31	201	286	23668	
22	163	EFE DÜNDAR	10A	7	23	1,25	8	22	2,50	8	22	2,50	5	25	-1,25	28	92	5,00	120,850	22	32	202	287	23813	
23	166	EMİNENURKAHRAMAN	10A	8	22	2,50	9	20	4,00	6	24	0,00	5	25	-1,25	28	91	5,25	116,748	23	34	206	291	24034	
24	151	MENNAZEDAN	10A	6	24	0,00	9	21	3,75	6	24	0,00	8	22	2,50	29	91	6,25	113,000	24	35	209	294	24242	
25	156	ERDEM KÖSE	10A	9	21	3,75	8	21	2,75	3	27	-3,75	8	22	2,50	28	91	5,25	107,785	25	37	212	297	24442	
26	155	HAKTAN USANMAZ	10A	8	22	2,50	5	25	-1,25	5	25	-1,25	5	9	2,75	23	81	2,75	107,025	26	38	213	298	24461	
27	165	KERİM EFE ÖZMEN	10A	7	23	1,25	6	24	0,00	7	23	1,25	4	26	-2,50	24	96	0,00	106,775	27	39	214	299	24465	
28	137	ABDULLAH ARİF TEZEL	10A	7	23	1,25	9	21	3,75	2	28	-5,00	4	26	-2,50	22	98	-2,50	83,363	28	41	216	301	24716	
29	164	CEYDA KERDEL	10A	8	22	2,50	4	24	-2,00	4	26	-2,50	5	25	-1,25	21	97	-3,25							

TESTLERİ NET ORTALAMALARINA GÖRE KIYASLAMA

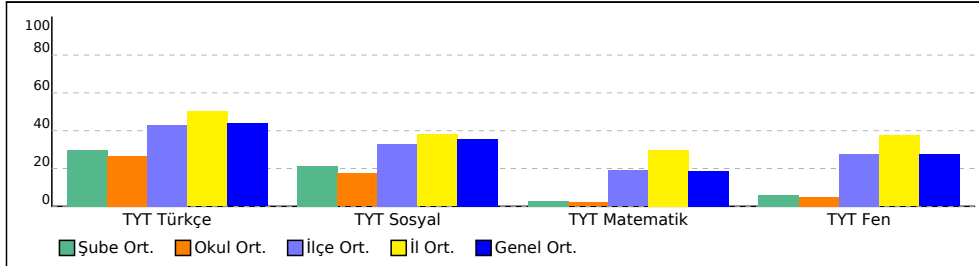

PUAN ORT. GÖRE KIYAS

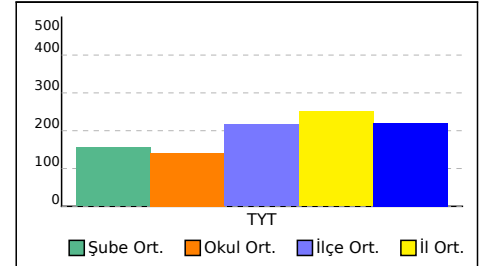

10B SINIFI TYT TEST BAZLI NET LİSTESİ (TYT sıralı)

															KATILIMLAR										
															Okul	İlçe	İl	Genel							
İL	İLÇE			OKUL					SINAV ADI																
KIRKLARELİ	KIRKLARELİ MERKEZİ			Kırklareli Anadolu İmam Hatip Lisesi					BS 10 SINIF 1					45	226	312	25399								
Sıra	Ö.No	İsim	Sınıf	TYT Türkçe			TYT Sosyal			TYT Matematik			TYT Fen			Toplam			TYT						
				D	Y	N	D	Y	N	D	Y	N	D	Y	N	D	Y	N	Puan	Sn	Okul	İlçe	İl	Genel	
Genel Ortalama				15,6	9,8	13,12	13,3	10,5	10,71	8,1	9,8	5,63	10,5	9,0	8,24	47,5	39,1	37,70	219,960						
Okul Ortalaması				11,4	13,6	7,98	8,6	13,4	5,23	3,6	12,2	0,58	4,3	11,1	1,50	27,9	50,3	15,29	141,570						
SINIF: 10B																									
1	126	ENSAR ÇİÇEK	10B	19	10	16,50	10	10	7,50								29	20	24,00	185,615	1	9	130	215	16836
2	140	AMİNAABOUJAMİH	10B	15	15	11,25	9	21	3,75	7	18	2,50	13	17	8,75	44	71	26,25	185,125	2	10	131	216	16901	
3	129	NUPSU İRKEY	10B	13	15	9,25	11	18	6,50	6	23	0,25	7	23	1,25	37	79	17,25	156,648	3	22	169	254	20526	
4	139	ALİ ÖZCAN	10B	12	16	8,00	13	10	10,50	0	2	-0,50				25	28	18,00	153,735	4	23	176	261	20855	
5	138	ESMA DÖNDÜ AYAN	10B	10	8	8,00	5	25	-1,25	8	20	3,00	2	28	-5,00	25	81	4,75	136,445	5	27	192	277	22626	
6	134	SELMAN BULUT	10B	9	14	5,50	0	6	-1,50	5	8	3,00	1	4	0,00	15	32	7,00	135,135	6	28	194	279	22747	
7	128	ZEHRA OKCU	10B	11	17	6,75	5	12	2,00	2	12	-1,00	6	12	3,00	24	53	10,75	133,618	7	29	195	280	22875	
8	136		10B	8	12	5,00	5	15	1,25	2	8	0,00	3	7	1,25	18	42	7,50	126,263	8	30	200	285	23452	
9	132	CEREN DUMLU	10B	10	11	7,25	1	16	-3,00	0	7	-1,75	3	9	0,75	14	43	3,25	116,863	9	33	205	290	24027	
10	131	BERAT SARAÇ	10B	6	23	0,25	9	21	3,75				7	23	1,25	22	67	5,25	111,615	10	36	211	296	24303	
11	135	SÜLEYMAN KARADENİZ	10B	13	13	9,75	3	16	-1,00	1	4	0,00	1	9	-1,25	18	42	7,50							
12	142	NADA ELTANTAVY	10B	5	22	-0,50	6	24	0,00	3	27	-3,75	8	21	2,75	22	94	-1,50							

TESTLERİ NET ORTALAMALARINA GÖRE KIYASLAMA

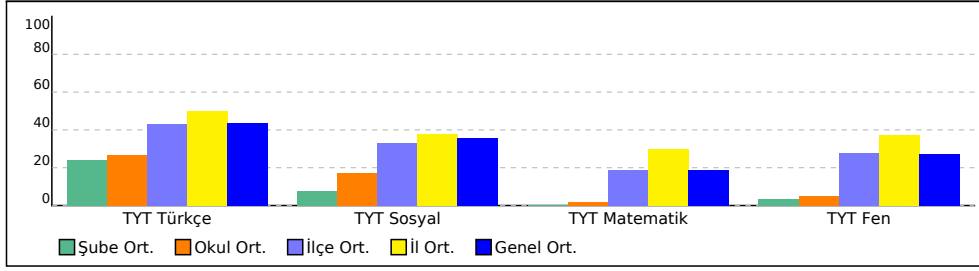

PUAN ORT. GÖRE KIYAS

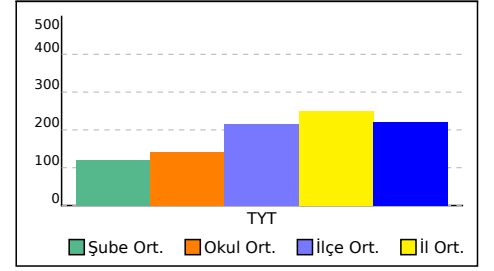

TYT KURUM ŞUBE ORTALAMALARI LİSTESİ (Puan-1 sıralı)

İL		İLÇE		OKUL										SINAV ADI										KATILIMLAR											
																								OKUL	İLÇE	İL	GENEL								
KIRKLARELİ		KIRKLARELİ MERKEZ		Kırklareli Anadolu İmam Hatip Lisesi										BS 10 SINIF 1										45	226	312	25399								
Sıra	Okul	Sınıf	Kat.	TYT Türkçe			TYT Sosyal									TYT Matematik			TYT Fen									Toplam			TYT				
				Türkçe			Tarih-1			Coğrafya-1			Felsefe			Din Kül. ve Ahl. Bil.			Matematik-1			Fizik			Kimya			Biyoloji			D	Y	N	Puan	
				D	Y	N	D	Y	N	D	Y	N	D	Y	N	D	Y	N	D	Y	N	D	Y	N	D	Y	N	D	Y	N	Puan				
Genel Ortalama				15,58	9,84	13,12	4,66	3,40	3,81	3,23	4,02	2,23	2,61	1,69	2,18	2,84	1,41	2,49	8,08	9,79	5,63	2,60	3,13	1,81	3,46	2,54	2,82	4,44	3,31	3,61	47,50	39,13	37,70	219,960	
İl Ortalaması				17,36	9,27	15,04	4,56	3,29	3,73	3,50	3,89	2,52	2,81	1,68	2,39	3,13	1,41	2,77	11,19	8,97	8,95	3,88	3,06	3,12	4,68	2,44	4,07	4,86	3,16	4,07	55,97	37,17	46,66	250,790	
İlçe Ortalaması				15,59	10,56	12,95	4,09	3,65	3,18	3,11	4,21	2,06	2,60	1,80	2,15	2,92	1,51	2,54	8,16	9,94	5,68	2,89	3,55	2,00	3,81	2,73	3,13	4,09	3,46	3,22	47,26	41,41	36,91	216,080	
Okul Ortalaması				11,38	13,60	7,98	3,47	4,38	2,37	1,98	4,84	0,77	1,42	2,13	0,89	1,71	2,04	1,20	3,64	12,24	0,58	1,13	3,93	0,15	1,22	3,40	0,37	1,91	3,73	0,98	27,86	50,29	15,29	141,570	
1	KIRKLARELİ / KIRKLARELİ MERKEZ Kırklareli Anadolu İmam	10	1	11,00	12,00	8,00	6,00	3,00	5,25	3,00	5,00	1,75	3,00	2,00	2,50	4,00	1,00	3,75	2,00	3,00	1,25	0,00	6,00	-1,50	0,00	2,00	-0,50					29,00	34,00	20,50	164,520
2	KIRKLARELİ / KIRKLARELİ MERKEZ Kırklareli Anadolu İmam	10A	29	12,41	14,10	8,89	4,03	4,10	3,01	2,00	4,79	0,80	1,83	2,10	1,30	1,86	2,24	1,30	4,31	13,86	0,84	0,97	3,66	0,05	1,34	3,59	0,45	2,34	4,10	1,32	31,09	52,54	17,96	155,890	
3	KIRKLARELİ / KIRKLARELİ MERKEZ Kırklareli Anadolu İmam	A	1	6,00	7,00	4,25	1,00	1,00	0,75	3,00	3,00	2,25	1,00	2,00	0,50	4,00	1,00	3,75	2,00	2,00	1,50	1,00	1,00	0,75			2,00	1,00	1,75	20,00	18,00	15,50	145,930		
4	KIRKLARELİ / KIRKLARELİ MERKEZ Kırklareli Anadolu İmam	10B	12	10,92	14,67	7,25	2,67	6,00	1,17	2,00	5,50	0,62	0,58	2,58	-0,06	1,17	2,08	0,65	2,83	10,75	0,15	1,83	5,17	0,54	1,33	3,75	0,40	1,08	3,83	0,12	24,41	54,33	10,84	120,090	
5	KIRKLARELİ / KIRKLARELİ MERKEZ Kırklareli Anadolu İmam	10*	1	4,00	8,00	2,00	0,00	2,00	-0,50	1,00	5,00	-0,25				1,00	0,00	1,00	1,00	15,00	-2,75	0,00	2,00	-0,50	0,00	2,00	-0,50	3,00	2,00	2,50	10,00	36,00	1,00	98,150	
6	KIRKLARELİ / KIRKLARELİ MERKEZ Kırklareli Anadolu İmam		1																																

DERS BAŞARILARINA GÖRE KIYASLAMA

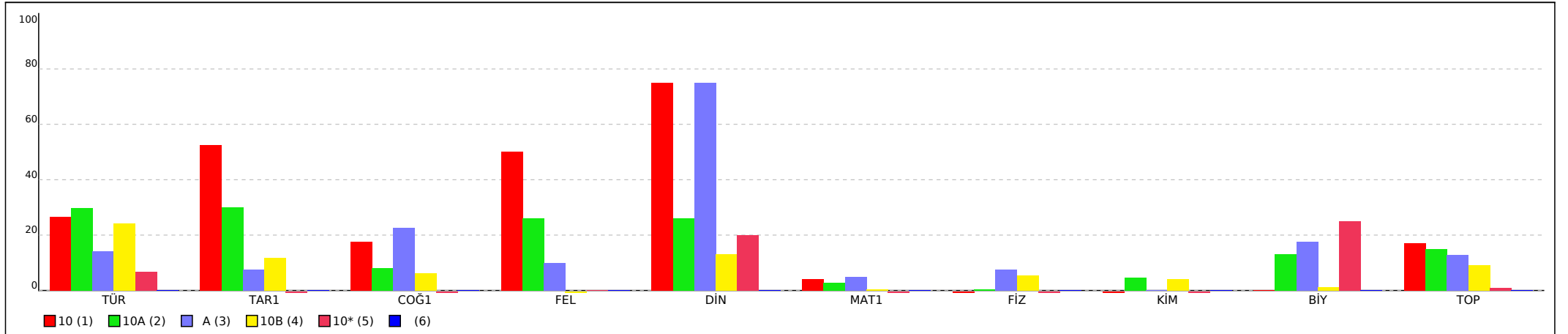

TYT KURUM ŞUBE ORTALAMALARI LİSTESİ (Puan-1 sıralı)

İL		İLÇE		OKUL										SINAV ADI									KATILIMLAR											
																							OKUL	İLÇE	İL	GENEL								
KIRKLARELİ		KIRKLARELİ MERKEZ		Kırklareli Anadolu İmam Hatip Lisesi										BS 10 SINIF 1									45	226	312	25399								
Sıra	Okul	Sınıf	Kat.	TYT Türkçe			TYT Sosyal									TYT Matematik			TYT Fen						Toplam			TYT						
				Türkçe			Tarih-1			Coğrafya-1			Felsefe			Din Kül. ve Ahl. Bil.			Matematik-1			Fizik			Kimya			Biyoloji			Puan			
				D	Y	N	D	Y	N	D	Y	N	D	Y	N	D	Y	N	D	Y	N	D	Y	N	D	Y	N	D	Y	N	D	Y	N	Puan
Genel Ortalama				15,58	9,84	13,12	4,66	3,40	3,81	3,23	4,02	2,23	2,61	1,69	2,18	2,84	1,41	2,49	8,08	9,79	5,63	2,60	3,13	1,81	3,46	2,54	2,82	4,44	3,31	3,61	47,50	39,13	37,70	219,960
İl Ortalaması				17,36	9,27	15,04	4,56	3,29	3,73	3,50	3,89	2,52	2,81	1,68	2,39	3,13	1,41	2,77	11,19	8,97	8,95	3,88	3,06	3,12	4,68	2,44	4,07	4,86	3,16	4,07	55,97	37,17	46,66	250,790
İlçe Ortalaması				15,59	10,56	12,95	4,09	3,65	3,18	3,11	4,21	2,06	2,60	1,80	2,15	2,92	1,51	2,54	8,16	9,94	5,68	2,89	3,55	2,00	3,81	2,73	3,13	4,09	3,46	3,22	47,26	41,41	36,91	216,080
Okul Ortalaması				11,38	13,60	7,98	3,47	4,38	2,37	1,98	4,84	0,77	1,42	2,13	0,89	1,71	2,04	1,20	3,64	12,24	0,58	1,13	3,93	0,15	1,22	3,40	0,37	1,91	3,73	0,98	27,86	50,29	15,29	141,570

PUANA GÖRE KIYASLAMA

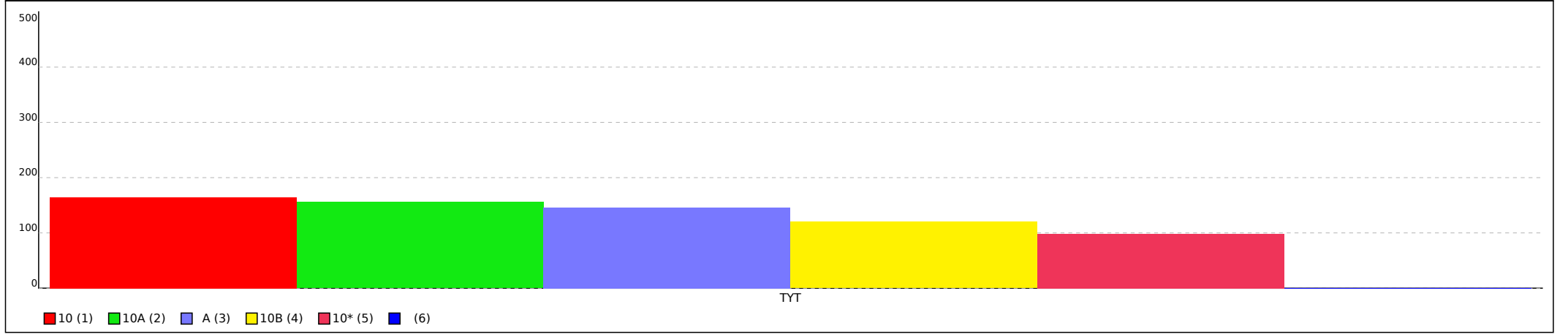

Not: Grafiklerin şube etiketlerinde ilk sütunda yer alan sıra numaraları kullanılmıştır.

KIRKLARELİ / KIRKLARELİ MERKEZ
Kırkırelle Anadolu İmam Hatip Lisesi

- 0

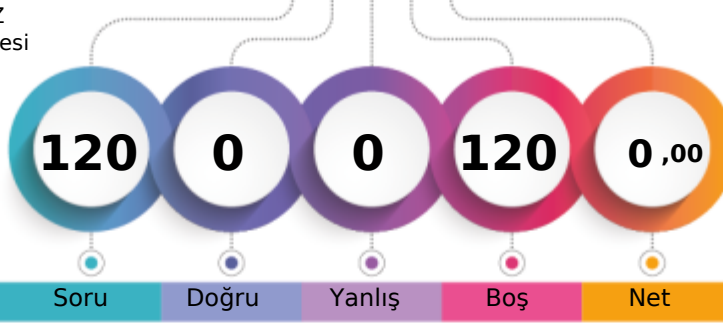

1. Öğrenci

Sizin yeriniz
(24724.)

Sonuncu Öğrenci

Soru

Doğru

Yanlış

Boş

Net

Şube

Kurum

İlçe

İl

Genel

Öğrenci Sıra No

1

42

217

302

24724 % 97,34

Sınava Katılan Öğrenci Sayısı

1

45

226

312

25399

		Soru	Doğru	Yanlış	Boş	Net	Başarı
TYT Türkçe		30	0	0	30	0,00	% 0
Cevap Anahtarı	B	EEADBCCCBBCEBEECEEBCCCEBEDABDBB					
Cevaplarınız							

S	D	Y	B%
Türkçe			
Metindeki boşlukların uygun sözcüklerle Tamamlanması			
1	0	0	0
Türk Edebiyatının Dönemleri			
5	0	0	0
Türk edebiyatını dönemlere ayırır.			
2	0	0	0
Dede Korkut Hikâyeleri			
4	0	0	0
Edebiyatın tarihle ilişkisini belirler.			
1	0	0	0
Türkçenin Tarihi Gelişimi			
2	0	0	0
Sözcüğü Anlamca Karşılayabilecek Kullanımlar			
1	0	0	0
Sözcüğü Anlamca Karşılayabilecek Kullanımlar			
1	0	0	0
Düşünceyi Geliştirme Yolları			
1	0	0	0
"Dede Korkut Hikâyeleri"ni inceler ve genel özelliklerini kavrar.			
1	0	0	0
Hikâyeyi tanımlar ve hikâyenin unsurlarını belirler.			
2	0	0	0
Edebiyatın Tarih ve Dinle ilişkisi			
1	0	0	0
Fiilimsi (Eylemsi)			
2	0	0	0
Hazırlıklı konuşmanın aşamalarını bilir.			
1	0	0	0
FİLİMSİ (EYLEMSİ)			
1	0	0	0
Noktalama İşaretleri			
2	0	0	0
Yazım Kuralları			
2	0	0	0

		Soru	Doğru	Yanlış	Boş	Net	Başarı
TYT Matematik		30	0	0	30	0,00	% 0
Cevap Anahtarı	B	EDBCDCEDECCBCEBBADCEDCDCDDEAC					
Cevaplarınız							

S	D	Y	B%
Matematik-1			
Olayların gerçekleşme sayısını toplama ve çarpma yöntemlerini kullanarak hesaplar.			
3	0	0	0
n çeşit nesne ile oluşturulabilecek r li dizilişlerin (permütasyonların) kaç farklı şekilde yapılabileceğini hesaplar.			
15	0	0	0
Sınırlı sayıda tekrarlayan nesnelerin dizilişlerini (permütasyonlarını) açıklayarak problemler çözer.			
7	0	0	0
n elemanlı bir kümenin r tane elemanının kaç farklı şekilde seçilebileceğini hesaplar.			
3	0	0	0
Binom açılımını yapar.			
2	0	0	0

		Soru	Doğru	Yanlış	Boş	Net	Başarı
TYT Sosyal		30	0	0	30	0,00	% 0
Cevap Anahtarı	B	BADABAADDBEACABCEEBAAACEEBCA					
Cevaplarınız							

S	D	Y	B%
Tarih-1			
Anadolu daki ilk Türk siyasi teşekküllerinin birbirleriyle ve çevre devletlerle olan ilişkilerini uzlaşma ve çatışma bağla			
3	0	0	0
Türklerin Anadolu da devletleşme sürecini etkileyen faktörleri açıklar.			
4	0	0	0
İslam dünyasının korunması bağlamında Türkiye Selçuklu Devleti ve Eyyubi Devleti nin Haçlılarla yaptıkları mücadelede			
1	0	0	0
Anadolu ya yapılan Türk göçlerinin sosyokültürel etkilerini analiz eder.			
2	0	0	0
Coğrafya-1			
Dünya nın tektonik oluşumunu açıklar.			
3	0	0	0
Jeolojik zamanların özelliklerini tektonik olaylarla ilişkilendirerek açıklar.			
2	0	0	0
İç kuvvetleri; yer şekillerinin oluşum sürecine etkileri açısından açıklar.			
5	0	0	0
Felsefe			
Felsefenin anlamını açıklar.			
2	0	0	0
Felsefenin insan ve toplum hayatı üzerindeki rolünü örneklerle açıklar.			
2	0	0	0
Felsefi düşüncenin özelliklerini açıklar.			
1	0	0	0
Din Kült. ve Ahl. Bil.			
Allah inancının insan hayatındaki yeri ve önemini yorumlar.			
4	0	0	0
Allah ın varlığı ve birliği konusunda akli ve nakli delilleri analiz eder.			
1	0	0	0

		Soru	Doğru	Yanlış	Boş	Net	Başarı
TYT Fen		30	0	0	30	0,00	% 0
Cevap Anahtarı	B	EECBEBADACEBDCBDEECCDDCCDAEEBE					
Cevaplarınız							

S	D	Y	B%
Fizik			
Elektrik akımı, direnç ve potansiyel farkı kavramlarını açıklar.			
1	0	0	0
Kati bir iletkenin direncinin bağlı olduğu değişkenleri analiz eder.			
3	0	0	0
Elektrik Akımı, direnç ve potansiyel farkı arasındaki ilişkiyi analiz eder			
6	0	0	0
Kimya			
Kimyanın temel kanunlarını açıklar.			
9	0	0	0
Kimyanın Temel Kanunları			
1	0	0	0
Biyoloji			
Mitozu açıklar.			
10	0	0	0

KIRKLARELİ / KIRKLARELİ MERKEZ
Kırklareli Anadolu İmam Hatip Lisesi

A - 0
ZEHRA GÖKKUŞ

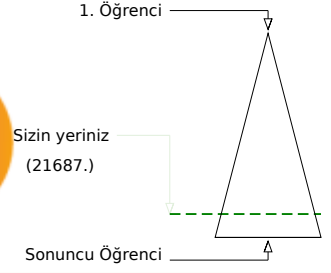
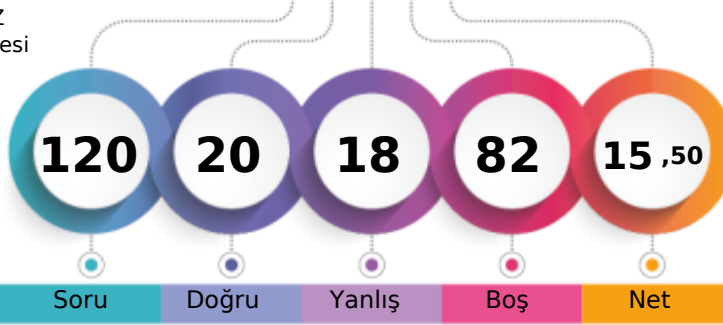

	Şube	Kurum	İlçe	İl	Genel
Öğrenci Sıra No	1	24	182	267	21687
Sınava Katılan Öğrenci Sayısı	1	45	226	312	25399
					% 85,39

	Soru	Doğru	Yanlış	Boş	Net	Başarı
TYT Türkçe	30	6	7	17	4,25	% 14
Cevap Anahtarı	A BBEEADBCDBBCBEECEEBCCCEBEDABD					
Cevaplarınız	B d c B c d C E a C c D c					

	S	D	Y	B%
Türkçe				0
Metindeki boşlukların uygun sözcüklerle tamamlanması	1	1	0	100
Türk Edebiyatının Dönemleri	5	0	1	0
Türk edebiyatı dönemlere ayırır.	2	0	1	0
Dede Korkut Hikâyeleri	4	0	2	0
Edebiyatın tarihe ilişkisini belirler.	1	1	0	100
Türkçenin Tarihi Gelişimi	2	1	0	50
Sözcüğü Anlamca Karşılayabilecek Kullanımlar	1	0	1	0
Sözcüğü Anlamca Karşılayabilecek Kullanımlar	1	1	0	100
Düşünceyi Geliştirme Yolları	1	0	0	0
"Dede Korkut Hikâyeleri"ni inceler ve genel özelliklerini kavrar.	1	0	0	0
Hikâyeyi tanımlar ve hikâyenin unsurlarını belirler.	2	0	0	0
Edebiyatın Tarih ve Dinle ilişkisi	1	1	0	100
Filimsi (Eylemsi)	2	0	1	0
Hazırlıklı konuşmanın aşamalarını bilir.	1	0	1	0
FİLİMSİ (EYLEMSİ)	1	0	0	0
Noktalama İşaretleri	2	0	0	0
Yazım Kuralları	2	1	0	50

	Soru	Doğru	Yanlış	Boş	Net	Başarı
TYT Matematik	30	2	2	26	1,50	% 5
Cevap Anahtarı	A ACEDBCDCDECCBCEBBADCEDCDCDDDE					
Cevaplarınız	A a b D					

	S	D	Y	B%
Matematik-1				0
Olayların gerçekleşme sayısını toplama ve çarpma yöntemlerini kullanarak hesaplar.	3	1	0	33
n çeşit nesne ile oluşturulabilecek r li dizilişlerin (permütasyonların) kaç farklı şekilde yapılabileceğini hesaplar.	15	1	2	7
Sınırlı sayıda tekrarlayan nesnelerin dizilişlerini (permütasyonlarını) açıklayarak problemler çözer.	7	0	0	0
n elemanlı bir kümenin r tane elemanının kaç farklı şekilde seçilebileceğini hesaplar.	3	0	0	0
Binom açılımını yapar.	2	0	0	0

	Soru	Doğru	Yanlış	Boş	Net	Başarı
Tarih-1	10	1	1	8	0,75	% 8
Coğrafya-1	10	3	3	4	2,25	% 23
Felsefe	5	1	2	2	0,50	% 10
Din Kült. ve Ahl. Bil.	5	4	1	0	3,75	% 75
TYT Sosyal	30	9	7	14	7,25	% 24
Cevap Anahtarı	A BDBADABAADDEBECACABCACBAACAEEB					
Cevaplarınız	B eaE E Aa c Ad bCAEEc					

	S	D	Y	B%
Tarih-1				0
Anadolu daki ilk Türk siyasi teşekküllerinin birbirleriyle ve çevre devletlerle olan ilişkilerini uzlaşma ve çatışma bağla	3	1	0	33
Türklerin Anadolu da devletleşme sürecini etkileyen faktörleri açıklar.	4	0	0	0
İslam dünyasının korunması bağlamında Türkiye Selçuklu Devleti ve Eyyubi Devleti nin Haçlılarla yaptıkları mücadele	1	0	0	0
Anadolu ya yapılan Türk göçlerinin sosyokültürel etkilerini analiz eder.	2	0	1	0
Coğrafya-1				0
Dünya nın tektonik oluşumunu açıklar.	3	1	1	33
Jeolojik zamanların özelliklerini tektonik olaylarla ilişkilendirerek açıklar.	2	1	0	50
İç kuvvetleri; yer şekillerinin oluşum sürecine etkileri açısından açıklar.	5	1	2	20
Felsefe				0
Felsefenin anlamını açıklar.	2	1	0	50
Felsefenin insan ve toplum hayatı üzerindeki rolünü örneklerle açıklar.	2	0	1	0
Felsefi düşüncenin özelliklerini açıklar.	1	0	1	0
Din Kült. ve Ahl. Bil.				0
Allah inancının insan hayatındaki yeri ve önemini yorumlar.	4	3	1	75
Allah ın varlığı ve birliği konusunda akli ve nakli delilleri analiz eder.	1	1	0	100

	Soru	Doğru	Yanlış	Boş	Net	Başarı
Fizik	10	1	1	8	0,75	% 8
Kimya	10	0	0	10	0,00	% 0
Biyoloji	10	2	1	7	1,75	% 18
TYT Fen	30	3	2	25	2,50	% 8
Cevap Anahtarı	A ACEECBEBADCCBEBDCBDEEBEDDCCDAEE					
Cevaplarınız	c A E Ea					

	S	D	Y	B%
Fizik				0
Elektrik akımı, direnç ve potansiyel farkı kavramlarını açıklar.	1	0	0	0
Kati bir iletkenin direncinin bağlı olduğu değişkenleri analiz eder.	3	0	1	0
Elektrik Akımı, direnç ve potansiyel farkı arasındaki ilişkileri analiz eder	6	1	0	17
Kimya				0
Kimyanın temel kanunlarını açıklar.	9	0	0	0
Kimyanın Temel Kanunları	1	0	0	0
Biyoloji				0
Mitozu açıklar.	10	2	1	20

KIRKLARELİ / KIRKLARELİ MERKEZ
Kırkırelı Anadolu İmam Hatıplı Lısesı

10 - 111
VELİ ÖZDAMAR

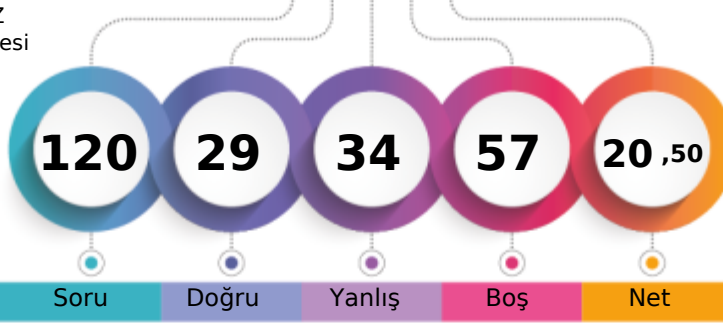

1. Öğrencı

Sızın yerınız
(19562.)

Sonuncu Öğrencı

Soru

Doğru

Yanlıř

Boř

Net

Şube

Kurum

İlçe

İl

Genel

Öğrencı Sıra No

1

20

157

242

19562 % 77,02

Sınava Katılan Öğrencı Sayısı

1

45

226

312

25399

		Soru	Doğru	Yanlıř	Boř	Net	Başarı
TYT Türkçe		30	11	12	7	8,00	% 27
Cevap Anahtarı	A	BBEADBCDBBCEBEECEBCEBEDABD					
Cevaplarınız		eBEcAceCeDBcCBE bbaCC da c					

S D Y B%

0

Türkçe	S	D	Y	B%
Metindeki Bořlukların Uygun Sözcüklerle Tamamlanması	1	0	1	0
Türk Edebiyatının Dönemleri	5	4	1	80
Türk edebiyatını dönemlere ayırır.	2	1	0	50
Dede Korkut Hikâyeleri	4	1	3	25
Edebiyatın tarihle ilişkisini belirler.	1	0	1	0
Türkçenin Tarihi Geliřimi	2	2	0	100
Sözcüğü Anlamca Karşılayabilecek Kullanımlar	1	0	1	0
Sözcüğü Anlamca Karşılayabilecek Kullanımlar	1	1	0	100
Düşünceyi Geliřtirme Yolları	1	1	0	100
"Dede Korkut Hikâyeleri"ni inceler ve genel özelliklerini kavrar.	1	0	0	0
Hikâyeyi tanımlar ve hikâyenin unsurlarını belirler.	2	0	2	0
Edebiyatın Tarih ve Dinle İliřkisi	1	1	0	100
Filimsi (Eylemsi)	2	0	0	0
Hazırlıklı konuşmanın aşamalarını bilir.	1	0	1	0
FİLİMSİ (EYLEMSİ)	1	0	1	0
Noktalama İşaretleri	2	0	0	0
Yazım Kuralları	2	0	1	0

		Soru	Doğru	Yanlıř	Boř	Net	Başarı
TYT Matematik		30	2	3	25	1,25	% 4
Cevap Anahtarı	A	ACEBDCDECECCBCEBBADCEDCDCDE					
Cevaplarınız		cDdCa					

S D Y B%

0

Matematik-1	S	D	Y	B%
Olayların gerçekteşme sayısını toplama ve çarpma yöntemlerini kullanarak hesaplar.	3	0	0	0
n çeşit nesne ile oluşturulabilecek r li dizilişlerin (permütasyonların) kaç farklı şekilde yapılabileceğini hesaplar.	15	2	3	13
Sınırlı sayıda tekrarlayan nesnelerin dizilişlerini (permütasyonlarını) açıklayarak problemler çözer.	7	0	0	0
n elemanlı bir kümenin r tane elemanının kaç farklı şekilde seçilebileceğini hesaplar.	3	0	0	0
Binom açılımını yapar.	2	0	0	0

	Soru	Doğru	Yanlıř	Boř	Net	Başarı	
Tarih-1	10	6	3	1	5,25	% 53	
Coğrafya-1	10	3	5	2	1,75	% 18	
Felsefe	5	3	2	0	2,50	% 50	
Din Kül. ve Ahl. Bil.	5	4	1	0	3,75	% 75	
TYT Sosyal	30	16	11	3	13,25	% 44	
Cevap Anahtarı	A	BDBADABADEEBECACABCACBAACAEEB					
Cevaplarınız		BacAD BAAbbe adACba ACaeACdEEB					

S D Y B%

0

Tarih-1	S	D	Y	B%
Anadolu daki ilk Türk siyasi teşekküllerinin birbirleriyle ve çevre devletlerle olan ilişkilerini uzlaşma ve çatışma bağla	3	2	1	67
Türklerin Anadolu da devletleşme sürecini etkileyen faktörleri açıklar.	4	2	1	50
İslam dünyasının korunması bağlamında Türkiye Selçuklu Devleti ve Eyyubi Devleti nin Haçlılarla yaptıkları mücadele	1	1	0	100
Anadolu ya yapılan Türk göçlerinin sosyokültürel etkilerini analiz eder.	2	1	1	50
Coğrafya-1	0	0	0	0
Dünya nın tektonik oluşumunu açıklar.	3	1	1	33
Jeolojik zamanların özelliklerini tektonik olaylarla ilişkilendirerek açıklar.	2	0	2	0
İç kuvvetleri; yer şekillerinin oluşum sürecine etkileri açısından açıklar.	5	2	2	40
Felsefe	0	0	0	0
Felsefenin anlamını açıklar.	2	1	1	50
Felsefenin insan ve toplum hayatı üzerindeki rolünü örneklerle açıklar.	2	1	1	50
Felsefi düşünceyi özelliklerini açıklar.	1	1	0	100
Din Kül. ve Ahl. Bil.	0	0	0	0
Allah inancının insan hayatındaki yeri ve önemi yorumlar.	4	4	0	100
Allah ın varlığı ve birliği konusunda akli ve nakli delilleri analiz eder.	1	0	1	0

Soru Doğru Yanlıř Boř Net Başarı

	Soru	Doğru	Yanlıř	Boř	Net	Başarı	
Fizik	10	0	6	4	-1,50	% 0	
Kimya	10	0	2	8	-0,50	% 0	
Biyoloji	10	0	0	10	0,00	% 0	
TYT Fen	30	0	8	22	-2,00	% 0	
Cevap Anahtarı	A	ACECEBEBADCCBEBDBEEDDCCDAEE					
Cevaplarınız		c b d ae aba					

S D Y B%

0

Fizik	S	D	Y	B%
Elektrik akımı, direnç ve potansiyel farkı kavramlarını açıklar.	1	0	1	0
Kati bir iletkenin direncinin bağlı olduğu değişkenleri analiz eder.	3	0	1	0
Elektrik Akımı, direnç ve potansiyel farkı arasındaki ilişkileri analiz eder	6	0	4	0
Kimya	0	0	0	0
Kimyanın temel kanunlarını açıklar.	9	0	1	0
Kimyanın Temel Kanunları	1	0	1	0
Biyoloji	0	0	0	0
Mitozu açıklar.	10	0	0	0

KIRKLARELİ / KIRKLARELİ MERKEZ
Kırkırelle Anadolu İmam Hatip Lisesi

10* - 167
FEYZİ KIRKA *

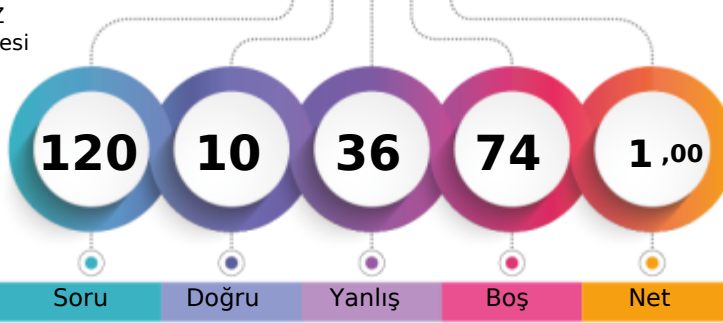

1. Öğrenci

Sizin yeriniz
(24656.)

Sonuncu Öğrenci

Soru Doğru Yanlış Boş Net

Şube Kurum İlçe İl Genel

Öğrenci Sıra No 1 40 215 300 24656 % 97,07

Sınava Katılan Öğrenci Sayısı 1 45 226 312 25399

		Soru	Doğru	Yanlış	Boş	Net	Başarı
TYT Türkçe		30	4	8	18	2,00	% 7
Cevap Anahtarı	A	BBEEDBCCDBBCBEECEEBCCCEBEDABD					
Cevaplarınız		c EcAb d EEd d d e					

S D Y B%

Türkçe	S	D	Y	B%
Metindeki Boşlukların Uygun Sözcüklerle Tamamlanması	1	0	1	0
Türk Edebiyatının Dönemleri	5	0	2	0
Türk edebiyatı dönemlere ayırır.	2	1	0	50
Dede Korkut Hikâyeleri	4	1	3	25
Edebiyatın tarihle ilişkisini belirler.	1	0	0	0
Türkçenin Tarihi Gelişimi	2	0	0	0
Sözcüğü Anlamca Karşılayabilecek Kullanımlar	1	0	0	0
Sözcüğü Anlamca Karşılayabilecek Kullanımlar	1	0	0	0
Düşünceyi Geliştirme Yolları	1	0	0	0
"Dede Korkut Hikâyeleri"ni inceler ve genel özelliklerini kavrar.	1	0	0	0
Hikâyeyi tanımlar ve hikâyenin unsurlarını belirler.	2	2	0	100
Edebiyatın Tarih ve Dinle İlişkisi	1	0	0	0
Filimsi (Eylemsi)	2	0	0	0
Hazırlıklı konuşmanın aşamalarını bilir.	1	0	0	0
FİLİMSİ (EYLEMSİ)	1	0	0	0
Noktalama İşaretleri	2	0	1	0
Yazım Kuralları	2	0	1	0

		Soru	Doğru	Yanlış	Boş	Net	Başarı
TYT Matematik		30	1	15	14	-2,75	% 0
Cevap Anahtarı	A	ACEBDCDECCBCEBBADCEDCDCDDDE					
Cevaplarınız		bbb eda aCe ab aa b ed					

S D Y B%

Matematik-1	S	D	Y	B%
Olayların gerçekleşme sayısını toplama ve çarpma yöntemlerini kullanarak hesaplar.	3	0	3	0
n çeşit nesne ile oluşturulabilecek r li dizilişlerin (permütasyonların) kaç farklı şekilde yapılabileceğini hesaplar.	15	0	7	0
Sınırlı sayıda tekrarlayan nesnelerin dizilişlerini (permütasyonlarını) açıklayarak problemler çözer.	7	1	3	14
n elemanlı bir kümenin r tane elemanının kaç farklı şekilde seçilebileceğini hesaplar.	3	0	1	0
Binom açılımını yapar.	2	0	1	0

	Soru	Doğru	Yanlış	Boş	Net	Başarı	
Tarih-1	10	0	2	8	-0,50	% 0	
Coğrafya-1	10	1	5	4	-0,25	% 0	
Felsefe	5	0	0	5	0,00	% 0	
Din Kül. ve Ahl. Bil.	5	1	0	4	1,00	% 20	
TYT Sosyal	30	2	7	21	0,25	% 1	
Cevap Anahtarı	A	BDBADABADEEBECACABCACBAACAEEB					
Cevaplarınız		bed d Ad da E					

S D Y B%

Tarih-1	S	D	Y	B%
Anadolu daki ilk Türk siyasi teşekküllerinin birbirleriyle ve çevre devletlerle olan ilişkilerini uzlaşma ve çatışma bağla	3	0	0	0
Türklerin Anadolu da devletleşme sürecini etkileyen faktörleri açıklar.	4	0	0	0
İslam dünyasının korunması bağlamında Türkiye Selçuklu Devleti ve Eyyubi Devleti nin Haçlılarla yaptıkları mücadele	1	0	0	0
Anadolu ya yapılan Türk göçlerinin sosyokültürel etkilerini analiz eder.	2	0	2	0
Coğrafya-1	0	0	0	0
Dünya nın tektonik oluşumunu açıklar.	3	0	1	0
Jeolojik zamanların özelliklerini tektonik olaylarla ilişkilendirerek açıklar.	2	0	1	0
İç kuvvetleri; yer şekillerinin oluşum sürecine etkileri açısından açıklar.	5	1	3	20
Felsefe	0	0	0	0
Felsefenin anlamını açıklar.	2	0	0	0
Felsefenin insan ve toplum hayatı üzerindeki rolünü örneklerle açıklar.	2	0	0	0
Felsefi düşüncenin özelliklerini açıklar.	1	0	0	0
Din Kül. ve Ahl. Bil.	0	0	0	0
Allah inancının insan hayatındaki yeri ve önemini yorumlar.	4	1	0	25
Allah ın varlığı ve birliği konusunda akli ve nakli delilleri analiz eder.	1	0	0	0

	Soru	Doğru	Yanlış	Boş	Net	Başarı	
Fizik	10	0	2	8	-0,50	% 0	
Kimya	10	0	2	8	-0,50	% 0	
Biyoloji	10	3	2	5	2,50	% 25	
TYT Fen	30	3	6	21	1,50	% 5	
Cevap Anahtarı	A	ACEECBEBADCCBEBDCBDEEBEDDCCDAEE					
Cevaplarınız		d e cb ccc cE					

S D Y B%

Fizik	S	D	Y	B%
Elektrik akımı, direnç ve potansiyel farkı kavramlarını açıklar.	1	0	0	0
Kati bir iletkenin direncinin bağlı olduğu değişkenleri analiz eder.	3	0	1	0
Elektrik Akımı, direnç ve potansiyel farkı arasındaki ilişkiyi analiz eder	6	0	1	0
Kimya	0	0	0	0
Kimyanın temel kanunlarını açıklar.	9	0	2	0
Kimyanın Temel Kanunları	1	0	0	0
Biyoloji	0	0	0	0
Mitozu açıklar.	10	3	2	30

KIRKLARELİ / KIRKLARELİ MERKEZ
 Kırklareli Anadolu İmam Hatip Lisesi

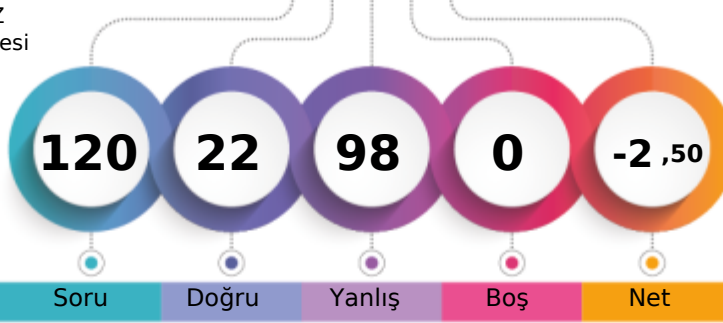
 10A - 137
 ABDULLAH ARİF TEZEL

1. Öğrenci

Sizin yeriniz
(24716.)

Sonuncu Öğrenci

Soru Doğru Yanlış Boş Net

Şube Kurum İlçe İl Genel

Öğrenci Sıra No 28 41 216 301 24716 % 97,31

Sınava Katılan Öğrenci Sayısı 29 45 226 312 25399

		Soru	Doğru	Yanlış	Boş	Net	Başarı
TYT Türkçe		30	7	23	0	1,25	% 4
Cevap Anahtarı	A	BBEADBCDBBCEBEECEBCEBEDABD					
Cevaplarınız		acEEAcabaDceadbEabcdaCebacDcac					

	S	D	Y	B%
Türkçe				0
Metindeki boşlukların uygun sözcüklerle Tamamlanması	1	0	1	0
Türk Edebiyatının Dönemleri	5	1	4	20
Türk edebiyatı dönemlere ayırır.	2	1	1	50
Dede Korkut Hikâyeleri	4	2	2	50
Edebiyatın tarihe ilişkisini belirler.	1	0	1	0
Türkçenin Tarihi Gelişimi	2	1	1	50
Sözcüğü Anlamca Karşılayabilecek Kullanımlar	1	0	1	0
Sözcüğü Anlamca Karşılayabilecek Kullanımlar	1	0	1	0
Düşünceyi Geliştirme Yolları	1	0	1	0
"Dede Korkut Hikâyeleri"ni inceler ve genel özelliklerini kavrar.	1	1	0	100
Hikâyeyi tanımlar ve hikâyenin unsurlarını belirler.	2	0	2	0
Edebiyatın Tarih ve Dinle ilişkisi	1	0	1	0
Filimsi (Eylemsi)	2	0	2	0
Hazırlıklı konuşmanın aşamalarını bilir.	1	0	1	0
FİLİMSİ (EYLEMSİ)	1	0	1	0
Noktalama İşaretleri	2	0	2	0
Yazım Kuralları	2	1	1	50

		Soru	Doğru	Yanlış	Boş	Net	Başarı
TYT Matematik		30	2	28	0	-5,00	% 0
Cevap Anahtarı	A	ACEBDCDECECCBEBADCEDCDCDDDE					
Cevaplarınız		cadaaaDdbebbaa*cddbDbbbdcddaab					

	S	D	Y	B%
Matematik-1				0
Olayların gerçekleşme sayısını toplama ve çarpma yöntemlerini kullanarak hesaplar.	3	0	3	0
n çeşit nesne ile oluşturulabilecek r li dizilişlerin (permütasyonların) kaç farklı şekilde yapılabileceğini hesaplar.	15	1	14	7
Sınırlı sayıda tekrarlayan nesnelerin dizilişlerini (permütasyonlarını) açıklayarak problemler çözer.	7	0	7	0
n elemanlı bir kümenin r tane elemanının kaç farklı şekilde seçilebileceğini hesaplar.	3	1	2	33
Binom açılımını yapar.	2	0	2	0

		Soru	Doğru	Yanlış	Boş	Net	Başarı
Tarih-1		10	7	3	0	6,25	% 63
Coğrafya-1		10	1	9	0	-1,25	% 0
Felsefe		5	1	4	0	0,00	% 0
Din Kült. ve Ahl. Bil.		5	0	5	0	-1,25	% 0
TYT Sosyal		30	9	21	0	3,75	% 13
Cevap Anahtarı	A	BDBADABADEEBECACABCACBAACAEEB					
Cevaplarınız		cDeADABABDccdbbAdeebAecdbaecba					

	S	D	Y	B%
Tarih-1				0
Anadolu daki ilk Türk siyasi teşekküllerinin birbirleriyle ve çevre devletlerle olan ilişkilerini uzlaşma ve çatışma bağla	3	2	1	67
Türklerin Anadolu da devletleşme sürecini etkileyen faktörleri açıklar.	4	3	1	75
İslam dünyasının korunması bağlamında Türkiye Selçuklu Devleti ve Eyyubi Devleti nin Haçlılarla yaptıkları mücadele	1	1	0	100
Anadolu ya yapılan Türk göçlerinin sosyokültürel etkilerini analiz eder.	2	1	1	50
Coğrafya-1				0
Dünya nın tektonik oluşumunu açıklar.	3	0	3	0
Jeolojik zamanların özelliklerini teknik olaylarla ilişkilendirerek açıklar.	2	0	2	0
İç kuvvetleri; yer şekillerinin oluşum sürecine etkileri açısından açıklar.	5	1	4	20
Felsefe				0
Felsefenin anlamını açıklar.	2	1	1	50
Felsefenin insan ve toplum hayatı üzerindeki rolünü örneklerle açıklar.	2	0	2	0
Felsefi düşüncenin özelliklerini açıklar.	1	0	1	0
Din Kült. ve Ahl. Bil.				0
Allah inancının insan hayatındaki yeri ve önemini yorumlar.	4	0	4	0
Allah ın varlığı ve birliği konusunda akli ve nakli delilleri analiz eder.	1	0	1	0

		Soru	Doğru	Yanlış	Boş	Net	Başarı
Fizik		10	1	9	0	-1,25	% 0
Kimya		10	1	9	0	-1,25	% 0
Biyoloji		10	2	8	0	0,00	% 0
TYT Fen		30	4	26	0	-2,50	% 0
Cevap Anahtarı	A	ACECEBEBADCCBEBDCBDEEBEDDCCDAEE					
Cevaplarınız		eecEbaaddbabacDeaacBdaaaCeeba					

	S	D	Y	B%
Fizik				0
Elektrik akımı, direnç ve potansiyel farkı kavramlarını açıklar.	1	0	1	0
Kati bir iletkenin direncinin bağlı olduğu değişkenleri analiz eder.	3	0	3	0
Elektrik Akımı, direnç ve potansiyel farkı arasındaki ilişkileri analiz eder	6	1	5	17
Kimya				0
Kimyanın temel kanunlarını açıklar.	9	1	8	11
Kimyanın Temel Kanunları	1	0	1	0
Biyoloji				0
Mitozu açıklar.	10	2	8	20

KIRKLARELİ / KIRKLARELİ MERKEZ
Kırklareli Anadolu İmam Hatip Lisesi

10A - 110
AYŞEGÜLSELMA KOÇAK

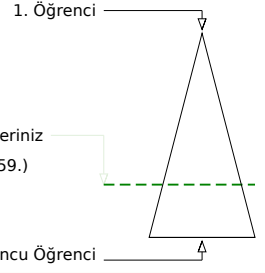
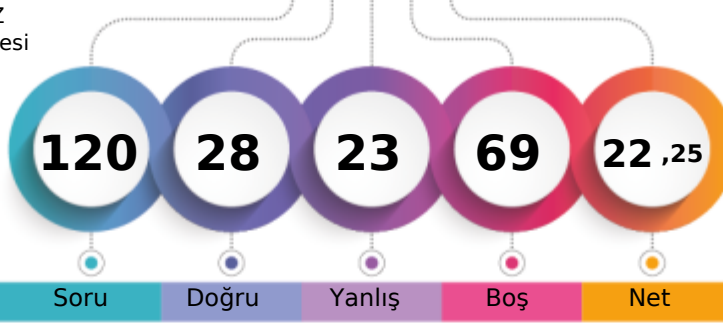

Soru Doğru Yanlış Boş Net

Şube Kurum İlçe İl Genel

Öğrenci Sıra No 13 15 142 227 18159 % 71,49

Sınava Katılan Öğrenci Sayısı 29 45 226 312 25399

		Soru	Doğru	Yanlış	Boş	Net	Başarı
TYT Türkçe		30	18	8	4	16,00	% 53
Cevap Anahtarı	A	BBEADBCDBBCEBEECCCEBEDABD					
Cevaplarınız	B	EEAcBCaaBd BEECEBCC cBdDe b					

	S	D	Y	B%
Türkçe				0
Metindeki boşlukların uygun sözcüklerle Tamamlanması	1	1	0	100
Türk Edebiyatının Dönemleri	5	3	1	60
Türk edebiyatı dönemlere ayırır.	2	2	0	100
Dede Korkut Hikâyeleri	4	3	1	75
Edebiyatın tarihe ilişkisini belirler.	1	1	0	100
Türkçenin Tarihi Gelişimi	2	1	1	50
Sözcüğü Anlamca Karşılayabilecek Kullanımlar	1	0	1	0
Sözcüğü Anlamca Karşılayabilecek Kullanımlar	1	0	0	0
Düşünceyi Geliştirme Yolları	1	1	0	100
"Dede Korkut Hikâyeleri"ni inceler ve genel özelliklerini kavrar.	1	1	0	100
Hikâyeyi tanımlar ve hikâyenin unsurlarını belirler.	2	2	0	100
Edebiyatın Tarih ve Dinle ilişkisi	1	1	0	100
Filimsi (Eylemsi)	2	0	0	0
Hazırlıklı konuşmanın aşamalarını bilir.	1	0	1	0
FİLİMSİ (EYLEMSİ)	1	1	0	100
Noktalama İşaretleri	2	0	2	0
Yazım Kuralları	2	1	1	50

		Soru	Doğru	Yanlış	Boş	Net	Başarı
TYT Matematik		30	1	11	18	-1,75	% 0
Cevap Anahtarı	A	ACEBDCDECCBCEBBADCEDCDCDDDE					
Cevaplarınız	b	bb adc dea b e D					

	S	D	Y	B%
Matematik-1				0
Olayların gerçekleşme sayısını toplama ve çarpma yöntemlerini kullanarak hesaplar.	3	0	2	0
n çeşit nesne ile oluşturulabilecek r li dizilişlerin (permütasyonların) kaç farklı şekilde yapılabileceğini hesaplar.	15	1	5	7
Sınırlı sayıda tekrarlayan nesnelerin dizilişlerini (permütasyonlarını) açıklayarak problemler çözer.	7	0	3	0
n elemanlı bir kümenin r tane elemanının kaç farklı şekilde seçilebileceğini hesaplar.	3	0	1	0
Binom açılımını yapar.	2	0	0	0

	Soru	Doğru	Yanlış	Boş	Net	Başarı	
Tarih-1	10	3	1	6	2,75	% 28	
Coğrafya-1	10	0	0	10	0,00	% 0	
Felsefe	5	3	2	0	2,50	% 50	
Din Kült. ve Ahl. Bil.	5	2	0	3	2,00	% 40	
TYT Sosyal	30	8	3	19	7,25	% 24	
Cevap Anahtarı	A	BDBADABADEEBECACABCACBAACAEEB					
Cevaplarınız		Ae BA ACceAC E					

	S	D	Y	B%
Tarih-1				0
Anadolu daki ilk Türk siyasi teşekküllerinin birbirleriyle ve çevre devletlerle olan ilişkilerini uzlaşma ve çatışma bağla	3	1	0	33
Türklerin Anadolu da devletleşme sürecini etkileyen faktörleri açıklar.	4	1	1	25
İslam dünyasının korunması bağlamında Türkiye Selçuklu Devleti ve Eyyubi Devleti nin Haçlılarla yaptıkları mücadeleyi	1	1	0	100
Anadolu ya yapılan Türk göçlerinin sosyokültürel etkilerini analiz eder.	2	0	0	0
Coğrafya-1				0
Dünya nın tektonik oluşumunu açıklar.	3	0	0	0
Jeolojik zamanların özelliklerini teknik olaylarla ilişkilendirerek açıklar.	2	0	0	0
İç kuvvetleri; yer şekillerinin oluşum sürecine etkileri açısından açıklar.	5	0	0	0
Felsefe				0
Felsefenin anlamını açıklar.	2	1	1	50
Felsefenin insan ve toplum hayatı üzerindeki rolünü örneklerle açıklar.	2	1	1	50
Felsefi düşüncenin özelliklerini açıklar.	1	1	0	100
Din Kült. ve Ahl. Bil.				0
Allah inancının insan hayatındaki yeri ve önemini yorumlar.	4	2	0	50
Allah ın varlığı ve birliği konusunda akli ve nakli delilleri analiz eder.	1	0	0	0

	Soru	Doğru	Yanlış	Boş	Net	Başarı	
Fizik	10	0	1	9	-0,25	% 0	
Kimya	10	0	0	10	0,00	% 0	
Biyoloji	10	1	0	9	1,00	% 10	
TYT Fen	30	1	1	28	0,75	% 3	
Cevap Anahtarı	A	ACECEBEBADCCBEBDBEEDDCCDAEE					
Cevaplarınız		d E					

	S	D	Y	B%
Fizik				0
Elektrik akımı, direnç ve potansiyel farkı kavramlarını açıklar.	1	0	0	0
Kati bir iletkenin direncinin bağlı olduğu değişkenleri analiz eder.	3	0	0	0
Elektrik Akımı, direnç ve potansiyel farkı arasındaki ilişkileri analiz eder	6	0	1	0
Kimya				0
Kimyanın temel kanunlarını açıklar.	9	0	0	0
Kimyanın Temel Kanunları	1	0	0	0
Biyoloji				0
Mitozu açıklar.	10	1	0	10

KIRKLARELİ / KIRKLARELİ MERKEZ
Kırklareli Anadolu İmam Hatip Lisesi

10A - 117
BATIN YILMAZ

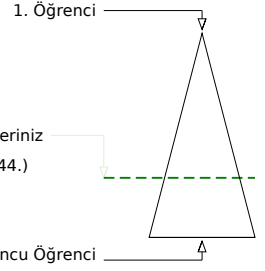
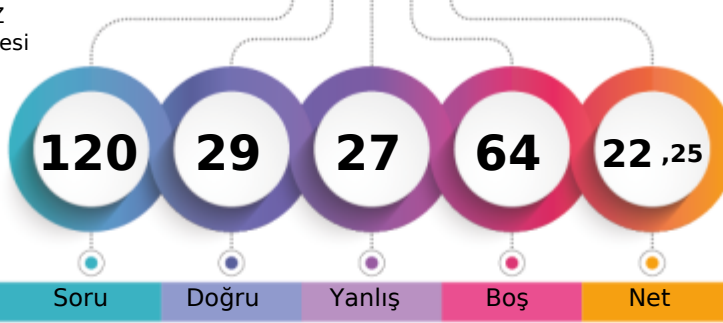

Soru Doğru Yanlış Boş Net

Şube Kurum İlçe İl Genel

Öğrenci Sıra No 11 13 135 220 17344 % 68,29

Sınava Katılan Öğrenci Sayısı 29 45 226 312 25399

		Soru	Doğru	Yanlış	Boş	Net	Başarı
TYT Türkçe		30	15	10	5	12,50	% 42
Cevap Anahtarı	A	BBEADBCDBBCBEECEEBCCCEBEDABD					
Cevaplarınız		BBEAcAcB bDBBCeEEeEb C dBDbAc					

	S	D	Y	B%
Türkçe				0
Metindeki boşlukların uygun sözcüklerle tamamlanması	1	1	0	100
Türk Edebiyatının Dönemleri	5	2	1	40
Türk edebiyatı dönemlere ayırır.	2	1	1	50
Dede Korkut Hikâyeleri	4	1	2	25
Edebiyatın tarihe ilişkisini belirler.	1	1	0	100
Türkçenin Tarihi Gelişimi	2	2	0	100
Sözcüğü Anlamca Karşılayabilecek Kullanımlar	1	1	0	100
Sözcüğü Anlamca Karşılayabilecek Kullanımlar	1	1	0	100
Düşünceyi Geliştirme Yolları	1	0	1	0
"Dede Korkut Hikâyeleri"ni inceler ve genel özelliklerini kavrar.	1	1	0	100
Hikâyeyi tanımlar ve hikâyenin unsurlarını belirler.	2	1	1	50
Edebiyatın Tarih ve Dinle ilişkisi	1	1	0	100
Filimsi (Eylemsi)	2	0	1	0
Hazırlıklı konuşmanın aşamalarını bilir.	1	0	1	0
FİLİMSİ (EYLEMSİ)	1	1	0	100
Noktalama İşaretleri	2	1	1	50
Yazım Kuralları	2	0	1	0

		Soru	Doğru	Yanlış	Boş	Net	Başarı
TYT Matematik		30	5	8	17	3,00	% 10
Cevap Anahtarı	A	ACEBDCDECECCBEBADCEDCDCDDDE					
Cevaplarınız		b E ab cCCBb bD aa					

	S	D	Y	B%
Matematik-1				0
Olayların gerçekleşme sayısını toplama ve çarpma yöntemlerini kullanarak hesaplar.	3	0	2	0
n çeşit nesne ile oluşturulabilecek r li dizilişlerin (permütasyonların) kaç farklı şekilde yapılabileceğini hesaplar.	15	1	4	7
Sınırlı sayıda tekrarlayan nesnelerin dizilişlerini (permütasyonlarını) açıklayarak problemler çözer.	7	3	1	43
n elemanlı bir kümenin r tane elemanının kaç farklı şekilde seçilebileceğini hesaplar.	3	1	1	33
Binom açılımını yapar.	2	0	0	0

	Soru	Doğru	Yanlış	Boş	Net	Başarı	
Tarih-1	10	7	3	0	6,25	% 63	
Coğrafya-1	10	0	2	8	-0,50	% 0	
Felsefe	5	0	0	5	0,00	% 0	
Din Küll. ve Ahl. Bil.	5	0	0	5	0,00	% 0	
TYT Sosyal	30	7	5	18	5,75	% 19	
Cevap Anahtarı	A	BDBADABADEEBECACABCACBAACAEEB					
Cevaplarınız		BDBADbBAbb ac					

	S	D	Y	B%
Tarih-1				0
Anadolu daki ilk Türk siyasi teşekküllerinin birbirleriyle ve çevre devletlerle olan ilişkilerini uzlaşma ve çatışma bağla	3	3	0	100
Türklerin Anadolu da devletleşme sürecini etkileyen faktörleri açıklar.	4	3	1	75
İslam dünyasının korunması bağlamında Türkiye Selçuklu Devleti ve Eyyubi Devleti nin Haçlılarla yaptıkları mücadele	1	1	0	100
Anadolu ya yapılan Türk göçlerinin sosyokültürel etkilerini analiz eder.	2	0	2	0
Coğrafya-1				0
Dünya nın tektonik oluşumunu açıklar.	3	0	0	0
Jeolojik zamanların özelliklerini teknik olaylarla ilişkilendirerek açıklar.	2	0	0	0
İç kuvvetleri; yer şekillerinin oluşum sürecine etkileri açısından açıklar.	5	0	2	0
Felsefe				0
Felsefenin anlamını açıklar.	2	0	0	0
Felsefenin insan ve toplum hayatı üzerindeki rolünü örneklerle açıklar.	2	0	0	0
Felsefi düşüncenin özelliklerini açıklar.	1	0	0	0
Din Küll. ve Ahl. Bil.				0
Allah inancının insan hayatındaki yeri ve önemini yorumlar.	4	0	0	0
Allah ın varlığı ve birliği konusunda akli ve nakli delilleri analiz eder.	1	0	0	0

	Soru	Doğru	Yanlış	Boş	Net	Başarı	
Fizik	10	0	4	6	-1,00	% 0	
Kimya	10	2	0	8	2,00	% 20	
Biyoloji	10	0	0	10	0,00	% 0	
TYT Fen	30	2	4	24	1,00	% 3	
Cevap Anahtarı	A	ACECEBEBADCCBEBDCBDEEBEDDCCDAEE					
Cevaplarınız		ceb d CC					

	S	D	Y	B%
Fizik				0
Elektrik akımı, direnç ve potansiyel farkı kavramlarını açıklar.	1	0	1	0
Kati bir iletkenin direncinin bağlı olduğu değişkenleri analiz eder.	3	0	2	0
Elektrik Akımı, direnç ve potansiyel farkı arasındaki ilişkiyi analiz eder	6	0	1	0
Kimya				0
Kimyanın temel kanunlarını açıklar.	9	1	0	11
Kimyanın Temel Kanunları	1	1	0	100
Biyoloji				0
Mitozu açıklar.	10	0	0	0

KIRKLARELİ / KIRKLARELİ MERKEZ
Kırklareli Anadolu İmam Hatip Lisesi

10A - 164
CEYDA KERDEL

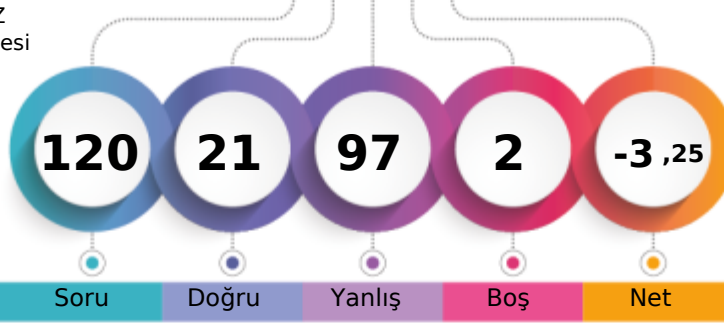

1. Öğrenci

Sizin yeriniz
(24724.)

Sonuncu Öğrenci

Soru

Doğru

Yanlış

Boş

Net

Şube

Kurum

İlçe

İl

Genel

Öğrenci Sıra No

29

42

217

302

24724 % 97,34

Sınava Katılan Öğrenci Sayısı

29

45

226

312

25399

		Soru	Doğru	Yanlış	Boş	Net	Başarı
TYT Türkçe		30	8	22	0	2,50	% 8
Cevap Anahtarı	B	EEADBCCCBBCEEECECCCEBEDABDBB					
Cevaplarınız		aceDBaCeBcdebE*dbeCdadBcebceaB					

S D Y B%

0

Türkçe	S	D	Y	B%
Metindeki boşlukların uygun sözcüklerle Tamamlanması	1	0	1	0
Türk Edebiyatının Dönemleri	5	3	2	60
Türk edebiyatını dönemlere ayırır.	2	0	2	0
Dede Korkut Hikâyeleri	4	1	3	25
Edebiyatın tarihle ilişkisini belirler.	1	1	0	100
Türkçenin Tarihi Gelişimi	2	0	2	0
Sözcüğü Anlamca Karşılayabilecek Kullanımlar	1	0	1	0
Sözcüğü Anlamca Karşılayabilecek Kullanımlar	1	0	1	0
Düşünceyi Geliştirme Yolları	1	0	1	0
"Dede Korkut Hikâyeleri"ni inceler ve genel özelliklerini kavrar.	1	1	0	100
Hikâyeyi tanımlar ve hikâyenin unsurlarını belirler.	2	0	2	0
Edebiyatın Tarih ve Dinle ilişkisi	1	1	0	100
Filimsi (Eylemsi)	2	0	2	0
Hazırlıklı konuşmanın aşamalarını bilir.	1	0	1	0
FİLİMSİ (EYLEMSİ)	1	1	0	100
Noktalama İşaretleri	2	0	2	0
Yazım Kuralları	2	0	2	0

		Soru	Doğru	Yanlış	Boş	Net	Başarı
TYT Matematik		30	4	26	0	-2,50	% 0
Cevap Anahtarı	B	EDBCDCEDECCBCEBBADCEDCDCCDDEAC					
Cevaplarınız		badabbdeaCdBaceceaeacedaeCaabdC					

S D Y B%

0

Matematik-1	S	D	Y	B%
Olayların gerçekleşme sayısını toplama ve çarpma yöntemlerini kullanarak hesaplar.	3	1	2	33
n çeşit nesne ile oluşturulabilecek r li dizilişlerin (permütasyonların) kaç farklı şekilde yapılabileceğini hesaplar.	15	1	14	7
Sınırlı sayıda tekrarlayan nesnelerin dizilişlerini (permütasyonlarını) açıklayarak problemler çözer.	7	2	5	29
n elemanlı bir kümenin r tane elemanının kaç farklı şekilde seçilebileceğini hesaplar.	3	0	3	0
Binom açılımını yapar.	2	0	2	0

	Soru	Doğru	Yanlış	Boş	Net	Başarı	
Tarih-1	10	1	9	0	-1,25	% 0	
Coğrafya-1	10	2	7	1	0,25	% 3	
Felsefe	5	1	3	1	0,25	% 5	
Din Küll. ve Ahl. Bil.	5	0	5	0	-1,25	% 0	
TYT Sosyal	30	4	24	2	-2,00	% 0	
Cevap Anahtarı	B	BADABAADBDEBECACABCEEBAAACEEBCA					
Cevaplarınız		acebdebcaDcEbdbeBda Be cebadbc					

S D Y B%

0

Tarih-1	S	D	Y	B%
Anadolu daki ilk Türk siyasi teşekküllerinin birbirleriyle ve çevre devletlerle olan ilişkilerini uzlaşma ve çatışma bağla	3	1	2	33
Türklerin Anadolu da devletleşme sürecini etkileyen faktörleri açıklar.	4	0	4	0
İslam dünyasının korunması bağlamında Türkiye Selçuklu Devleti ve Eyyubi Devleti nin Haçlılarla yaptıkları mücadele	1	0	1	0
Anadolu ya yapılan Türk göçlerinin sosyokültürel etkilerini analiz eder.	2	0	2	0
Coğrafya-1	0	0	0	0
Dünya nın tektonik oluşumunu açıklar.	3	0	2	0
Jeolojik zamanların özelliklerini tektonik olaylarla ilişkilendirerek açıklar.	2	1	1	50
İç kuvvetleri; yer şekillerinin oluşum sürecine etkileri açısından açıklar.	5	1	4	20
Felsefe	0	0	0	0
Felsefenin anlamını açıklar.	2	1	1	50
Felsefenin insan ve toplum hayatı üzerindeki rolünü örneklerle açıklar.	2	0	2	0
Felsefi düşüncenin özelliklerini açıklar.	1	0	0	0
Din Küll. ve Ahl. Bil.	0	0	0	0
Allah inancının insan hayatındaki yeri ve önemini yorumlar.	4	0	4	0
Allah ın varlığı ve birliği konusunda akli ve nakli delilleri analiz eder.	1	0	1	0

	Soru	Doğru	Yanlış	Boş	Net	Başarı
Fizik	10	1	9	0	-1,25	% 0
Kimya	10	2	8	0	0,00	% 0
Biyoloji	10	2	8	0	0,00	% 0
TYT Fen	30	5	25	0	-1,25	% 0

		Soru	Doğru	Yanlış	Boş	Net	Başarı
Cevap Anahtarı	B	EECEBEBADACEBDCBDEECCDDCCDAEEBE					
Cevaplarınız		cdaBcdeabdbadCaccdbacDbaDecdad					

S D Y B%

0

Fizik	S	D	Y	B%
Elektrik akımı, direnç ve potansiyel farkı kavramlarını açıklar.	1	0	1	0
Kati bir iletkenin direncinin bağlı olduğu değişkenleri analiz eder.	3	1	2	33
Elektrik Akımı, direnç ve potansiyel farkı arasındaki ilişkiyi analiz eder	6	0	6	0
Kimya	0	0	0	0
Kimyanın temel kanunlarını açıklar.	9	2	7	22
Kimyanın Temel Kanunları	1	0	1	0
Biyoloji	0	0	0	0
Mitozu açıklar.	10	2	8	20

KIRKLARELİ / KIRKLARELİ MERKEZ
Kırklareli Anadolu İmam Hatip Lisesi

10A - 118
DENİZ ACAR

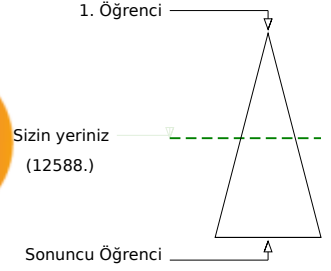
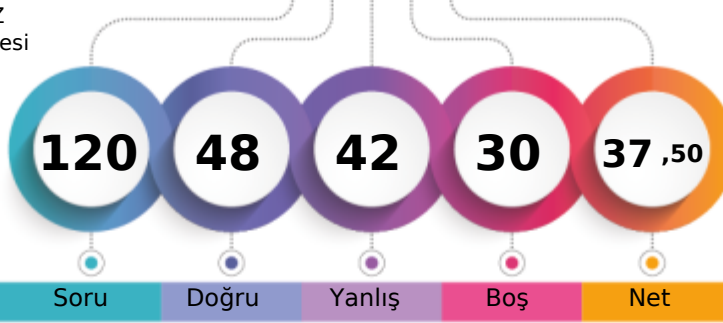

Şube	Kurum	İlçe	İl	Genel
Öğrenci Sıra No	2	2	95	178
Sınava Katılan Öğrenci Sayısı	29	45	226	312
				12588 % 49,56
				25399

	Soru	Doğru	Yanlış	Boş	Net	Başarı
TYT Türkçe	30	15	14	1	11,50	% 38
Cevap Anahtarı	A	BBEADBCDBBCBEECEEBCCCEBEDABD				
Cevaplarınız		BBEAcBeecdBC EECEbdCCCEacceec				

	S	D	Y	B%
Türkçe				0
Metindeki boşlukların Uygun Sözcüklerle Tamamlanması	1	1	0	100
Türk Edebiyatının Dönemleri	5	2	3	40
Türk edebiyatını dönemlere ayırır.	2	2	0	100
Dede Korkut Hikâyeleri	4	1	3	25
Edebiyatın tarihe ilişkisini belirler.	1	1	0	100
Türkçenin Tarihi Gelişimi	2	1	1	50
Sözcüğü Anlamca Karşılayabilecek Kullanımlar	1	1	0	100
Sözcüğü Anlamca Karşılayabilecek Kullanımlar	1	1	0	100
Düşünceyi Geliştirme Yolları	1	0	0	0
"Dede Korkut Hikâyeleri"ni inceler ve genel özelliklerini kavrar.	1	1	0	100
Hikâyeyi tanımlar ve hikâyenin unsurlarını belirler.	2	1	1	50
Edebiyatın Tarih ve Dinle İlişkisi	1	1	0	100
Filimsi (Eylemsi)	2	1	1	50
Hazırlıklı konuşmanın aşamalarını bilir.	1	1	0	100
FİLİMSİ (EYLEMSİ)	1	0	1	0
Noktalama İşaretleri	2	0	2	0
Yazım Kuralları	2	0	2	0

	Soru	Doğru	Yanlış	Boş	Net	Başarı
TYT Matematik	30	8	13	9	4,75	% 16
Cevap Anahtarı	A	ACEBDCDECECCBEBADCEDCDCDDDE				
Cevaplarınız		AaccBCEab cCCBbb cADbcc				

	S	D	Y	B%
Matematik-1				0
Olayların gerçekleşme sayısını toplama ve çarpma yöntemlerini kullanarak hesaplar.	3	1	2	33
n çeşit nesne ile oluşturulabilecek r li dizilişlerin (permütasyonların) kaç farklı şekilde yapılabileceğini hesaplar.	15	2	5	13
Sınırlı sayıda tekrarlayan nesnelerin dizilişlerini (permütasyonlarını) açıklayarak problemler çözer.	7	3	3	43
n elemanlı bir kümenin r tane elemanının kaç farklı şekilde seçilebileceğini hesaplar.	3	2	1	67
Binom açılımını yapar.	2	0	2	0

	Soru	Doğru	Yanlış	Boş	Net	Başarı
Tarih-1	10	8	2	0	7,50	% 75
Coğrafya-1	10	3	7	0	1,25	% 13
Felsefe	5	4	1	0	3,75	% 75
Din Küll. ve Ahl. Bil.	5	4	1	0	3,75	% 75
TYT Sosyal	30	19	11	0	16,25	% 54
Cevap Anahtarı	A	BDBADABAABEBCACABCACBAACAEEB				
Cevaplarınız		cDBADABAAbEdcaddCcBdAeBAAaEEB				

	S	D	Y	B%
Tarih-1				0
Anadolu daki ilk Türk siyasi teşekküllerinin birbirleriyle ve çevre devletlerle olan ilişkilerini uzlaşma ve çatışma bağla	3	2	1	67
Türklerin Anadolu da devletleşme sürecini etkileyen faktörleri açıklar.	4	4	0	100
İslam dünyasının korunması bağlamında Türkiye Selçuklu Devleti ve Eyyubi Devleti nin Haçlılarla yaptıkları mücadele	1	1	0	100
Anadolu ya yapılan Türk göçlerinin sosyokültürel etkilerini analiz eder.	2	1	1	50
Coğrafya-1				0
Dünya nın tektonik oluşumunu açıklar.	3	1	2	33
Jeolojik zamanların özelliklerini tektonik olaylarla ilişkilendirerek açıklar.	2	0	2	0
İç kuvvetleri; yer şekillerinin oluşum sürecine etkileri açısından açıklar.	5	2	3	40
Felsefe				0
Felsefenin anlamını açıklar.	2	2	0	100
Felsefenin insan ve toplum hayatı üzerindeki rolünü örneklerle açıklar.	2	1	1	50
Felsefi düşüncenin özelliklerini açıklar.	1	1	0	100
Din Küll. ve Ahl. Bil.				0
Allah inancının insan hayatındaki yeri ve önemini yorumlar.	4	3	1	75
Allah ın varlığı ve birliği konusunda akli ve nakli delilleri analiz eder.	1	1	0	100

	Soru	Doğru	Yanlış	Boş	Net	Başarı
Fizik	10	0	0	10	0,00	% 0
Kimya	10	1	0	9	1,00	% 10
Biyoloji	10	5	4	1	4,00	% 40
TYT Fen	30	6	4	20	5,00	% 17
Cevap Anahtarı	A	ACECEBEBADCCBEBDCBDEEBEDDCCDAEE				
Cevaplarınız		C BEDbCC eaa				

	S	D	Y	B%
Fizik				0
Elektrik akımı, direnç ve potansiyel farkı kavramlarını açıklar.	1	0	0	0
Kati bir iletkenin direncinin bağlı olduğu değişkenleri analiz eder.	3	0	0	0
Elektrik Akımı, direnç ve potansiyel farkı arasındaki ilişkileri analiz eder	6	0	0	0
Kimya				0
Kimyanın temel kanunlarını açıklar.	9	1	0	11
Kimyanın Temel Kanunları	1	0	0	0
Biyoloji				0
Mitozu açıklar.	10	5	4	50

KIRKLARELİ / KIRKLARELİ MERKEZ
Kırklareli Anadolu İmam Hatip Lisesi

10A - 163
EFE DÜNDAR

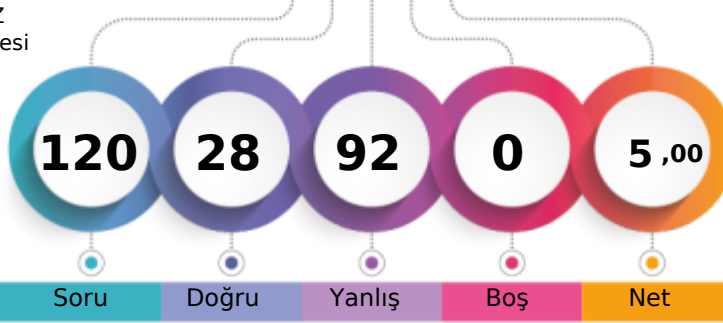

1. Öğrenci

Sizin yeriniz
(23813.)

Sonuncu Öğrenci

Soru Doğru Yanlış Boş Net

Şube Kurum İlçe İl Genel

Öğrenci Sıra No 22 32 202 287 23813 % 93,76

Sınava Katılan Öğrenci Sayısı 29 45 226 312 25399

		Soru	Doğru	Yanlış	Boş	Net	Başarı
TYT Türkçe		30	7	23	0	1,25	% 4
Cevap Anahtarı	B	EEADBCDBBCEEECEEBCCCEBEDABDBB					
Cevaplarınız		dEAeBCbDeddeaaaabBbbCccceeeedd					

S D Y B%

Türkçe	S	D	Y	B%
Metindeki boşlukların Uygun Sözcüklerle Tamamlanması	1	0	1	0
Türk Edebiyatının Dönemleri	5	1	4	20
Türk edebiyatı dönemlere ayırır.	2	0	2	0
Dede Korkut Hikâyeleri	4	3	1	75
Edebiyatın tarihe ilişkisini belirler.	1	1	0	100
Türkçenin Tarihi Gelişimi	2	1	1	50
Sözcüğü Anlamca Karşılayabilecek Kullanımlar	1	0	1	0
Sözcüğü Anlamca Karşılayabilecek Kullanımlar	1	0	1	0
Düşünceyi Geliştirme Yolları	1	0	1	0
"Dede Korkut Hikâyeleri"ni inceler ve genel özelliklerini kavrar.	1	0	1	0
Hikâyeyi tanımlar ve hikâyenin unsurlarını belirler.	2	0	2	0
Edebiyatın Tarih ve Dinle ilişkisi	1	0	1	0
Filimsi (Eylemsi)	2	1	1	50
Hazırlıklı konuşmanın aşamalarını bilir.	1	0	1	0
FİLİMSİ (EYLEMSİ)	1	0	1	0
Noktalama İşaretleri	2	0	2	0
Yazım Kuralları	2	0	2	0

		Soru	Doğru	Yanlış	Boş	Net	Başarı
TYT Matematik		30	8	22	0	2,50	% 8
Cevap Anahtarı	B	EDBCDCEDECCBCEBBADCEDCDCCDDEAC					
Cevaplarınız		EeeDCbabCdeCcccdedEcbDeeeeEdd					

S D Y B%

Matematik-1	S	D	Y	B%
Olayların gerçekleşme sayısını toplama ve çarpma yöntemlerini kullanarak hesaplar.	3	1	2	33
n çeşit nesne ile oluşturulabilecek r li dizilişlerin (permütasyonların) kaç farklı şekilde yapılabileceğini hesaplar.	15	4	11	27
Sınırlı sayıda tekrarlayan nesnelerin dizilişlerini (permütasyonlarını) açıklayarak problemler çözer.	7	2	5	29
n elemanlı bir kümenin r tane elemanının kaç farklı şekilde seçilebileceğini hesaplar.	3	0	3	0
Binom açılımını yapar.	2	1	1	50

		Soru	Doğru	Yanlış	Boş	Net	Başarı
Tarih-1		10	3	7	0	1,25	% 13
Coğrafya-1		10	4	6	0	2,50	% 25
Felsefe		5	1	4	0	0,00	% 0
Din Kült. ve Ahl. Bil.		5	0	5	0	-1,25	% 0
TYT Sosyal		30	8	22	0	2,50	% 8
Cevap Anahtarı	B	BADABAADBDEBECACABCEEBAAACEEBCA					
Cevaplarınız		aAaABcdedcBaCcCcBabaBdebaaaabb					

S D Y B%

Tarih-1	S	D	Y	B%
Anadolu daki ilk Türk siyasi teşekküllerinin birbirleriyle ve çevre devletlerle olan ilişkilerini uzlaşma ve çatışma bağla	3	1	2	33
Türklerin Anadolu da devletleşme sürecini etkileyen faktörleri açıklar.	4	2	2	50
İslam dünyasının korunması bağlamında Türkiye Selçuklu Devleti ve Eyyubi Devleti nin Haçlılarla yaptıkları mücadele	1	0	1	0
Anadolu ya yapılan Türk göçlerinin sosyokültürel etkilerini analiz eder.	2	0	2	0
Coğrafya-1	0	0	0	0
Dünya nın tektonik oluşumunu açıklar.	3	1	2	33
Jeolojik zamanların özelliklerini tektonik olaylarla ilişkilendirerek açıklar.	2	1	1	50
İç kuvvetleri; yer şekillerinin oluşum sürecine etkileri açısından açıklar.	5	2	3	40
Felsefe	0	0	0	0
Felsefenin anlamını açıklar.	2	1	1	50
Felsefenin insan ve toplum hayatı üzerindeki rolünü örneklerle açıklar.	2	0	2	0
Felsefi düşüncenin özelliklerini açıklar.	1	0	1	0
Din Kült. ve Ahl. Bil.	0	0	0	0
Allah inancının insan hayatındaki yeri ve önemini yorumlar.	4	0	4	0
Allah ın varlığı ve birliği konusunda akli ve nakli delilleri analiz eder.	1	0	1	0

Soru Doğru Yanlış Boş Net Başarı

		Soru	Doğru	Yanlış	Boş	Net	Başarı
Fizik		10	1	9	0	-1,25	% 0
Kimya		10	1	9	0	-1,25	% 0
Biyoloji		10	3	7	0	1,25	% 13
TYT Fen		30	5	25	0	-1,25	% 0
Cevap Anahtarı	B	EECBEBADACEBDCBDEECCDDCCDAEEBE					
Cevaplarınız		aaaabcededCbacCccbabacDbaaAaaBb					

S D Y B%

Fizik	S	D	Y	B%
Elektrik akımı, direnç ve potansiyel farkı kavramlarını açıklar.	1	0	1	0
Kati bir iletkenin direncinin bağlı olduğu değişkenleri analiz eder.	3	1	2	33
Elektrik Akımı, direnç ve potansiyel farkı arasındaki ilişkileri analiz eder	6	0	6	0
Kimya	0	0	0	0
Kimyanın temel kanunlarını açıklar.	9	1	8	11
Kimyanın Temel Kanunları	1	0	1	0
Biyoloji	0	0	0	0
Mitozu açıklar.	10	3	7	30

KIRKLARELİ / KIRKLARELİ MERKEZ
Kırklareli Anadolu İmam Hatip Lisesi

10A - 103
ELİF ERGİNUĞUZLU

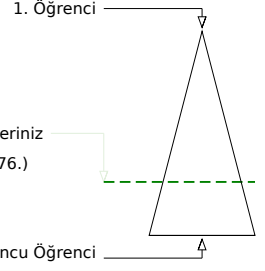
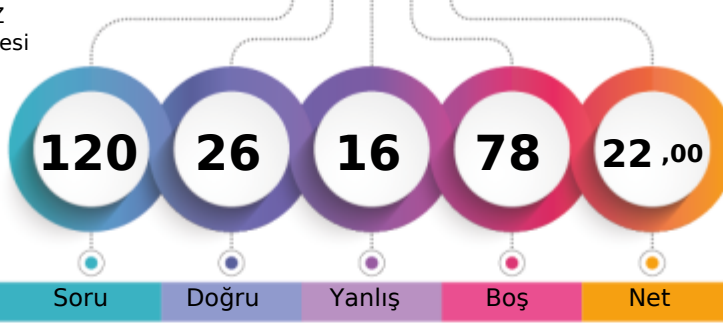

Soru Doğru Yanlış Boş Net

Şube	Kurum	İlçe	İl	Genel
Öğrenci Sıra No	12	14	140	225
Sınava Katılan Öğrenci Sayısı	29	45	226	312
				18076 % 71,17
				25399

	Soru	Doğru	Yanlış	Boş	Net	Başarı
TYT Türkçe	30	17	6	7	15,50	% 52
Cevap Anahtarı	A BBEEADBCDBBCBEECEEBCCCEBEDABD					
Cevaplarınız	BBEE cBC BBEBEEeEEaCC d ED b					

	S	D	Y	B%
Türkçe				0
Metindeki boşlukların uygun sözcüklerle Tamamlanması	1	1	0	100
Türk Edebiyatının Dönemleri	5	4	0	80
Türk edebiyatı dönemlere ayırır.	2	1	1	50
Dede Korkut Hikâyeleri	4	1	2	25
Edebiyatın tarihe ilişkisini belirler.	1	1	0	100
Türkçenin Tarihi Gelişimi	2	1	0	50
Sözcüğü Anlamca Karşılayabilecek Kullanımlar	1	1	0	100
Sözcüğü Anlamca Karşılayabilecek Kullanımlar	1	0	1	0
Düşünceyi Geliştirme Yolları	1	1	0	100
"Dede Korkut Hikâyeleri"ni inceler ve genel özelliklerini kavrar.	1	1	0	100
Hikâyeyi tanımlar ve hikâyenin unsurlarını belirler.	2	2	0	100
Edebiyatın Tarih ve Dinle ilişkisi	1	1	0	100
Filimsi (Eylemsi)	2	0	0	0
Hazırlıklı konuşmanın aşamalarını bilir.	1	0	1	0
FİLİMSİ (EYLEMSİ)	1	0	0	0
Noktalama İşaretleri	2	1	0	50
Yazım Kuralları	2	1	1	50

	Soru	Doğru	Yanlış	Boş	Net	Başarı
TYT Matematik	30	1	8	21	-1,00	% 0
Cevap Anahtarı	A ACEDBCDECCBCEBBADCEDCDCDDDE					
Cevaplarınız	b baB a a d a c					

	S	D	Y	B%
Matematik-1				0
Olayların gerçekleşme sayısını toplama ve çarpma yöntemlerini kullanarak hesaplar.	3	0	1	0
n çeşit nesne ile oluşturulabilecek r li dizilişlerin (permütasyonların) kaç farklı şekilde yapılabileceğini hesaplar.	15	1	5	7
Sınırlı sayıda tekrarlayan nesnelerin dizilişlerini (permütasyonlarını) açıklayarak problemler çözer.	7	0	1	0
n elemanlı bir kümenin r tane elemanının kaç farklı şekilde seçilebileceğini hesaplar.	3	0	1	0
Binom açılımını yapar.	2	0	0	0

	Soru	Doğru	Yanlış	Boş	Net	Başarı
Tarih-1	10	2	1	7	1,75	% 18
Coğrafya-1	10	0	0	10	0,00	% 0
Felsefe	5	2	1	2	1,75	% 35
Din Küll. ve Ahl. Bil.	5	3	0	2	3,00	% 60
TYT Sosyal	30	7	2	21	6,50	% 22
Cevap Anahtarı	A BDBADABAADDEEBECACABCACBAACAEEB					
Cevaplarınız	dAD AdB CAE					

	S	D	Y	B%
Tarih-1				0
Anadolu daki ilk Türk siyasi teşekküllerinin birbirleriyle ve çevre devletlerle olan ilişkilerini uzlaşma ve çatışma bağla	3	0	0	0
Türklerin Anadolu da devletleşme sürecini etkileyen faktörleri açıklar.	4	2	1	50
İslam dünyasının korunması bağlamında Türkiye Selçuklu Devleti ve Eyyubi Devleti nin Haçlılarla yaptıkları mücadele	1	0	0	0
Anadolu ya yapılan Türk göçlerinin sosyokültürel etkilerini analiz eder.	2	0	0	0
Coğrafya-1				0
Dünya nın tektonik oluşumunu açıklar.	3	0	0	0
Jeolojik zamanların özelliklerini tektonik olaylarla ilişkilendirerek açıklar.	2	0	0	0
İç kuvvetleri; yer şekillerinin oluşum sürecine etkileri açısından açıklar.	5	0	0	0
Felsefe				0
Felsefenin anlamını açıklar.	2	2	0	100
Felsefenin insan ve toplum hayatı üzerindeki rolünü örneklerle açıklar.	2	0	1	0
Felsefi düşüncenin özelliklerini açıklar.	1	0	0	0
Din Küll. ve Ahl. Bil.				0
Allah inancının insan hayatındaki yeri ve önemini yorumlar.	4	2	0	50
Allah ın varlığı ve birliği konusunda akli ve nakli delilleri analiz eder.	1	1	0	100

	Soru	Doğru	Yanlış	Boş	Net	Başarı
Fizik	10	0	0	10	0,00	% 0
Kimya	10	1	0	9	1,00	% 10
Biyoloji	10	0	0	10	0,00	% 0
TYT Fen	30	1	0	29	1,00	% 3
Cevap Anahtarı	A ACEECBEBADCCBEBDBDEEBEDDCCDAEE					
Cevaplarınız	C					

	S	D	Y	B%
Fizik				0
Elektrik akımı, direnç ve potansiyel farkı kavramlarını açıklar.	1	0	0	0
Kati bir iletkenin direncinin bağlı olduğu değişkenleri analiz eder.	3	0	0	0
Elektrik Akımı, direnç ve potansiyel farkı arasındaki ilişkileri analiz eder	6	0	0	0
Kimya				0
Kimyanın temel kanunlarını açıklar.	9	1	0	11
Kimyanın Temel Kanunları	1	0	0	0
Biyoloji				0
Mitozu açıklar.	10	0	0	0

KIRKLARELİ / KIRKLARELİ MERKEZ
Kırklareli Anadolu İmam Hatip Lisesi

10A - 108
ELİF LEYLA ÖZDEMİR

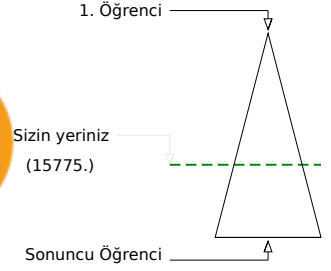
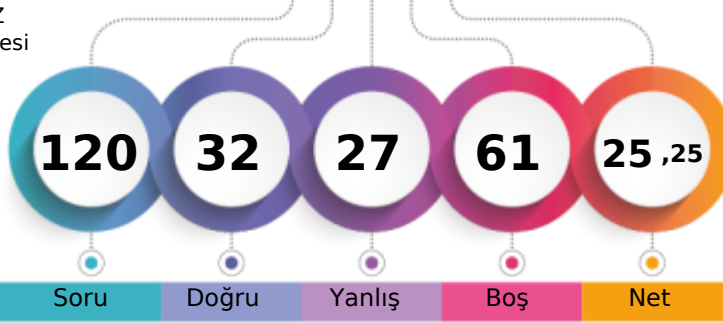

Soru Doğru Yanlış Boş Net

Şube Kurum İlçe İl Genel

Öğrenci Sıra No 6 6 118 203 15775 % 62,11

Sınava Katılan Öğrenci Sayısı 29 45 226 312 25399

		Soru	Doğru	Yanlış	Boş	Net	Başarı
TYT Türkçe		30	20	9	1	17,75	% 59
Cevap Anahtarı	B	EEADBCCDBBCBEECEEBCCCEBEDADBDB					
Cevaplarınız		EEAcBCaDBBeBEEeEEEdCCcDbDa BcBB					

	S	D	Y	B%
Türkçe				0
Metindeki boşlukların uygun sözcüklerle Tamamlanması	1	1	0	100
Türk Edebiyatının Dönemleri	5	4	1	80
Türk edebiyatı dönemlere ayırır.	2	1	1	50
Dede Korkut Hikâyeleri	4	2	2	50
Edebiyatın tarihe ilişkisini belirler.	1	1	0	100
Türkçenin Tarihi Gelişimi	2	2	0	100
Sözcüğü Anlamca Karşılayabilecek Kullanımlar	1	1	0	100
Sözcüğün Anlamca Karşılayabilecek Kullanımlar	1	0	1	0
Düşünceyi Geliştirme Yolları	1	1	0	100
"Dede Korkut Hikâyeleri"ni inceler ve genel özelliklerini kavrar.	1	1	0	100
Hikâyeyi tanımlar ve hikâyenin unsurlarını belirler.	2	2	0	100
Edebiyatın Tarih ve Dinle ilişkisi	1	1	0	100
Filimsi (Eylemsi)	2	2	0	100
Hazırlıklı konuşmanın aşamalarını bilir.	1	0	1	0
FİLİMSİ (EYLEMSİ)	1	1	0	100
Noktalama İşaretleri	2	0	1	0
Yazım Kuralları	2	0	2	0

		Soru	Doğru	Yanlış	Boş	Net	Başarı
TYT Matematik		30	2	4	24	1,00	% 3
Cevap Anahtarı	B	EDBCDCEDECCBCEBBADCEDCDCCDDEAC					
Cevaplarınız		ccBd eE					

	S	D	Y	B%
Matematik-1				0
Olayların gerçekleşme sayısını toplama ve çarpma yöntemlerini kullanarak hesaplar.	3	0	1	0
n çeşit nesne ile oluşturulabilecek r li dizilişlerin (permütasyonların) kaç farklı şekilde yapılabileceğini hesaplar.	15	2	3	13
Sınırlı sayıda tekrarlayan nesnelerin dizilişlerini (permütasyonlarını) açıklayarak problemler çözer.	7	0	0	0
n elemanlı bir kümenin r tane elemanının kaç farklı şekilde seçilebileceğini hesaplar.	3	0	0	0
Binom açılımını yapar.	2	0	0	0

		Soru	Doğru	Yanlış	Boş	Net	Başarı
Tarih-1		10	4	3	3	3,25	% 33
Coğrafya-1		10	0	7	3	-1,75	% 0
Felsefe		5	2	3	0	1,25	% 25
Din Kült. ve Ahl. Bil.		5	4	1	0	3,75	% 75
TYT Sosyal		30	10	14	6	6,50	% 22
Cevap Anahtarı	B	BADABAADDBECACABCEEBAAACEEBCA					
Cevaplarınız		dAeAcA D cdbdb a c BeAceEEBcC					

	S	D	Y	B%
Tarih-1				0
Anadolu daki ilk Türk siyasi teşekküllerinin birbirleriyle ve çevre devletlerle olan ilişkilerini uzlaşma ve çatışma bağla	3	0	1	0
Türklerin Anadolu da devletleşme sürecini etkileyen faktörleri açıklar.	4	2	2	50
İslam dünyasının korunması bağlamında Türkiye Selçuklu Devleti ve Eyyubi Devleti nin Haçlılarla yaptıkları mücadele	1	1	0	100
Anadolu ya yapılan Türk göçlerinin sosyokültürel etkilerini analiz eder.	2	1	0	50
Coğrafya-1				0
Dünya nın tektonik oluşumunu açıklar.	3	0	2	0
Jeolojik zamanların özelliklerini tektonik olaylarla ilişkilendirerek açıklar.	2	0	2	0
İç kuvvetleri; yer şekillerinin oluşum sürecine etkileri açısından açıklar.	5	0	3	0
Felsefe				0
Felsefenin anlamını açıklar.	2	1	1	50
Felsefenin insan ve toplum hayatı üzerindeki rolünü örneklerle açıklar.	2	0	2	0
Felsefi düşüncenin özelliklerini açıklar.	1	1	0	100
Din Kült. ve Ahl. Bil.				0
Allah inancının insan hayatındaki yeri ve önemini yorumlar.	4	4	0	100
Allah ın varlığı ve birliği konusunda akli ve nakli delilleri analiz eder.	1	0	1	0

		Soru	Doğru	Yanlış	Boş	Net	Başarı
TYT Fen		30	0	0	30	0,00	% 0
Cevap Anahtarı	B	EECBEBADACEBDCBDEECCDDCCDAEEBE					
Cevaplarınız							

	S	D	Y	B%
Fizik				0
Elektrik akımı, direnç ve potansiyel farkı kavramlarını açıklar.	1	0	0	0
Kati bir iletkenin direncinin bağlı olduğu değişkenleri analiz eder.	3	0	0	0
Elektrik Akımı, direnç ve potansiyel farkı arasındaki ilişkiyi analiz eder	6	0	0	0
Kimya				0
Kimyanın temel kanunlarını açıklar.	9	0	0	0
Kimyanın Temel Kanunları	1	0	0	0
Biyoloji				0
Mitozu açıklar.	10	0	0	0

KIRKLARELİ / KIRKLARELİ MERKEZ
Kırkırelil Anadolu İmam Hatip Lisesi

10A - 100
ELİF MERT

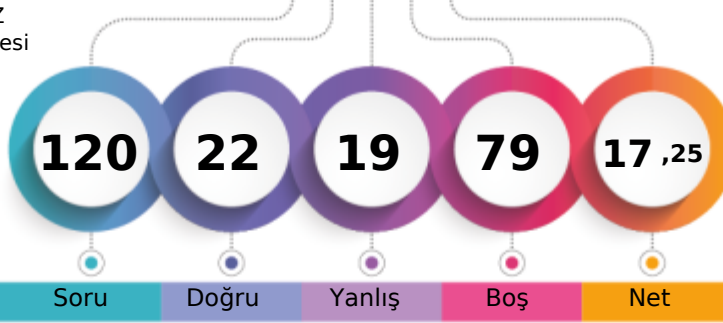

1. Öğrenci

Sizin yeriniz
(19276.)

Sonuncu Öğrenci

Soru Doğru Yanlış Boş Net

Şube Kurum İlçe İl Genel

Öğrenci Sıra No 16 18 154 239 19276 % 75,89

Sınava Katılan Öğrenci Sayısı 29 45 226 312 25399

		Soru	Doğru	Yanlış	Boş	Net	Başarı
TYT Türkçe		30	11	7	12	9,25	% 31
Cevap Anahtarı	A	BBEEADBCDBBCBEECEEBCCCEBEDABD					
Cevaplarınız		BBEEAcBe b CeEEb dC d B					

S D Y B%

Türkçe	S	D	Y	B%
Metindeki Boşlukların Uygun Sözcüklerle Tamamlanması	1	1	0	100
Türk Edebiyatının Dönemleri	5	1	1	20
Türk edebiyatını dönemlere ayırır.	2	1	1	50
Dede Korkut Hikâyeleri	4	2	2	50
Edebiyatın tarihle ilişkisini belirler.	1	1	0	100
Türkçenin Tarihi Gelişimi	2	1	1	50
Sözcüğü Anlamca Karşılayabilecek Kullanımlar	1	0	0	0
Sözcüğü Anlamca Karşılayabilecek Kullanımlar	1	1	0	100
Düşünceyi Geliştirme Yolları	1	0	1	0
"Dede Korkut Hikâyeleri"ni inceler ve genel özelliklerini kavrar.	1	1	0	100
Hikâyeyi tanımlar ve hikâyenin unsurlarını belirler.	2	0	0	0
Edebiyatın Tarih ve Dinle ilişkisi	1	1	0	100
Filimsi (Eylemsi)	2	1	1	50
Hazırlıklı konuşmanın aşamalarını bilir.	1	0	0	0
FİLİMSİ (EYLEMSİ)	1	0	0	0
Noktalama İşaretleri	2	0	0	0
Yazım Kuralları	2	0	0	0

		Soru	Doğru	Yanlış	Boş	Net	Başarı
TYT Matematik		30	6	8	16	4,00	% 13
Cevap Anahtarı	A	ACEBDCDECECCBEBADCEDCDCDDDE					
Cevaplarınız		A ca d be a ADaED Db					

S D Y B%

Matematik-1	S	D	Y	B%
Olayların gerçekleşme sayısını toplama ve çarpma yöntemlerini kullanarak hesaplar.	3	1	0	33
n çeşit nesne ile oluşturulabilecek r li dizilişlerin (permütasyonların) kaç farklı şekilde yapılabileceğini hesaplar.	15	1	4	7
Sınırlı sayıda tekrarlayan nesnelerin dizilişlerini (permütasyonlarını) açıklayarak problemler çözer.	7	0	3	0
n elemanlı bir kümenin r tane elemanının kaç farklı şekilde seçilebileceğini hesaplar.	3	2	1	67
Binom açılımını yapar.	2	2	0	100

		Soru	Doğru	Yanlış	Boş	Net	Başarı
TYT Sosyal		30	0	0	30	0,00	% 0
Cevap Anahtarı	A	BDBADABAADDEEBECACABCACBAACAEEB					
Cevaplarınız							

S D Y B%

Tarih-1	S	D	Y	B%
Anadolu daki ilk Türk siyasi teşekküllerinin birbirleriyle ve çevre devletlerle olan ilişkilerini uzlaşma ve çatışma bağla	3	0	0	0
Türklerin Anadolu da devletleşme sürecini etkileyen faktörleri açıklar.	4	0	0	0
İslam dünyasının korunması bağlamında Türkiye Selçuklu Devleti ve Eyyubi Devleti nin Haçlılarla yaptıkları mücadelede	1	0	0	0
Anadolu ya yapılan Türk göçlerinin sosyokültürel etkilerini analiz eder.	2	0	0	0
Coğrafya-1	0	0	0	0
Dünya nın tektonik oluşumunu açıklar.	3	0	0	0
Jeolojik zamanların özelliklerini tektonik olaylarla ilişkilendirerek açıklar.	2	0	0	0
İç kuvvetleri; yer şekillerinin oluşum sürecine etkileri açısından açıklar.	5	0	0	0
Felsefe	0	0	0	0
Felsefenin anlamını açıklar.	2	0	0	0
Felsefenin insan ve toplum hayatı üzerindeki rolünü örneklerle açıklar.	2	0	0	0
Felsefi düşüncenin özelliklerini açıklar.	1	0	0	0
Din Kült. ve Ahl. Bil.	0	0	0	0
Allah inancının insan hayatındaki yeri ve önemini yorumlar.	4	0	0	0
Allah ın varlığı ve birliği konusunda akli ve nakli delilleri analiz eder.	1	0	0	0

Soru Doğru Yanlış Boş Net Başarı

Fizik	10	0	0	10	0,00	% 0	
Kimya	10	0	1	9	-0,25	% 0	
Biyoloji	10	5	3	2	4,25	% 43	
TYT Fen	30	5	4	21	4,00	% 13	
Cevap Anahtarı	A	ACEECBEBADCCBEBDCBDEEBEDDCCDAEE					
Cevaplarınız		b EcDCbD aE					

S D Y B%

Fizik	S	D	Y	B%
Elektrik akımı, direnç ve potansiyel farkı kavramlarını açıklar.	1	0	0	0
Kati bir iletkenin direncinin bağlı olduğu değişkenleri analiz eder.	3	0	0	0
Elektrik Akımı, direnç ve potansiyel farkı arasındaki ilişkiyi analiz eder	6	0	0	0
Kimya	0	0	0	0
Kimyanın temel kanunlarını açıklar.	9	0	1	0
Kimyanın Temel Kanunları	1	0	0	0
Biyoloji	0	0	0	0
Mitozu açıklar.	10	5	3	50

KIRKLARELİ / KIRKLARELİ MERKEZ
Kırkırelı Anadolu İmam Hatıplı Lısesı

10A - 162
ELİFKARACA

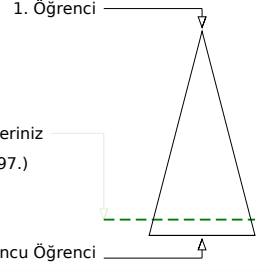
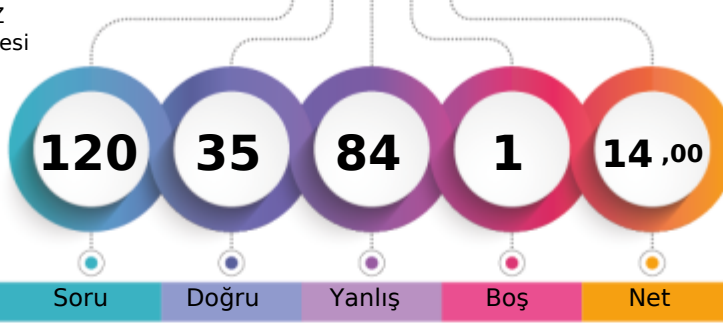

Soru Doğru Yanlıř Boř Net

	Şube	Kurum	İlçe	İl	Genel
Öğrenci Sıra No	20	26	191	276	22597 % 88,97
Sınava Katılan Öğrenci Sayısı	29	45	226	312	25399

	Soru	Doğru	Yanlıř	Boř	Net	Başarı
TYT Türkçe	30	7	23	0	1,25	% 4
Cevap Anahtarı	B	EEADBCDBBCEBEECEEBCCCEBEDABDBB				
Cevaplarınız		acbDeaCbdeaBcEdbadedCaBccbeDae				

	S	D	Y	B%
Türkçe	0	0	0	0
Metindeki Bořlukların Uygun Sözcüklerle Tamamlanması	1	0	1	0
Türk Edebiyatının Dönemleri	5	1	4	20
Türk edebiyatını dönemlere ayırır.	2	0	2	0
Dede Korkut Hikâyeleri	4	1	3	25
Edebiyatın tarihle ilişkisini belirler.	1	0	1	0
Türkçenin Tarihi Geliřimi	2	0	2	0
Sözcüğü Anlamca Karşılayabilecek Kullanımlar	1	0	1	0
Sözcüğü Anlamca Karşılayabilecek Kullanımlar	1	0	1	0
Düşünceyi Geliřtirme Yolları	1	1	0	100
"Dede Korkut Hikâyeleri"ni inceler ve genel özelliklerini kavrar.	1	1	0	100
Hikâyeyi tanımlar ve hikâyenin unsurlarını belirler.	2	0	2	0
Edebiyatın Tarih ve Dinle İliřkisi	1	0	1	0
Filimsi (Eylemsi)	2	1	1	50
Hazırlıklı konuşmanın aşamalarını bilir.	1	0	1	0
FİLİMSİ (EYLEMSİ)	1	1	0	100
Noktalama İşaretleri	2	0	2	0
Yazım Kuralları	2	1	1	50

	Soru	Doğru	Yanlıř	Boř	Net	Başarı
TYT Matematik	30	7	22	1	1,50	% 5
Cevap Anahtarı	B	EDBCDCEDECCBCEBBADCEDCDDCCDDEAC				
Cevaplarınız		becbDbEcadbeCaBdAbdE acbdebcaD				

	S	D	Y	B%
Matematik-1	0	0	0	0
Olayların gerçekte meydana gelme sayısını toplama ve çarpma yöntemlerini kullanarak hesaplar.	3	1	2	33
n çeřit nesne ile oluşturulabilecek r li dizililerin (permütasyonların) kaç farklı şekilde yapılabileceğini hesaplar.	15	2	13	13
Sınırlı sayıda tekrarlayan nesnelerin dizililerini (permütasyonlarını) açıklayarak problemler çözer.	7	2	5	29
n elemanlı bir kümenin r tane elemanının kaç farklı şekilde seçilebileceğini hesaplar.	3	1	2	33
Binom açılımını yapar.	2	1	0	50

	Soru	Doğru	Yanlıř	Boř	Net	Başarı
Tarih-1	10	6	4	0	5,00	% 50
Coğrafya-1	10	2	8	0	0,00	% 0
Felsefe	5	4	1	0	3,75	% 75
Din Kül. ve Ahl. Bil.	5	2	3	0	1,25	% 25
TYT Sosyal	30	14	16	0	10,00	% 33
Cevap Anahtarı	B	BADABAADBDEBECACABCEEBAAACEEBCA				
Cevaplarınız		BAecBAADecaEbdbAedbcBcAAcEaBdc				

	S	D	Y	B%
Tarih-1	0	0	0	0
Anadolu daki ilk Türk siyasi teşekküllerinin birbirleriyle ve çevre devletlerle olan ilişkilerini uzlaşma ve çatışma bağla	3	1	2	33
Türklerin Anadolu da devletleşme sürecini etkileyen faktörleri açıklar.	4	2	2	50
İslam dünyasının korunması bağlamında Türkiye Selçuklu Devleti ve Eyyubi Devleti nin Haçlılarla yaptıkları mücadele	1	0	1	100
Anadolu ya yapılan Türk göçlerinin sosyokültürel etkilerini analiz eder.	2	2	0	100
Coğrafya-1	0	0	0	0
Dünya nın tektonik oluşumunu açıklar.	3	0	3	0
Jeolojik zamanların özelliklerini tektonik olaylarla ilişkilendirerek açıklar.	2	1	1	50
İç kuvvetleri; yer şekillerinin oluşum sürecine etkileri açısından açıklar.	5	1	4	20
Felsefe	0	0	0	0
Felsefenin anlamını açıklar.	2	2	0	100
Felsefenin insan ve toplum hayatı üzerindeki rolünü örneklerle açıklar.	2	1	1	50
Felsefi düşünceyi özelliklerini açıklar.	1	1	0	100
Din Kül. ve Ahl. Bil.	0	0	0	0
Allah inancının insan hayatındaki yeri ve önemi yorumlar.	4	2	2	50
Allah ın varlığı ve birliği konusunda akli ve nakli delilleri analiz eder.	1	0	1	0

	Soru	Doğru	Yanlıř	Boř	Net	Başarı
Fizik	10	3	7	0	1,25	% 13
Kimya	10	1	9	0	-1,25	% 0
Biyoloji	10	3	7	0	1,25	% 13
TYT Fen	30	7	23	0	1,25	% 4
Cevap Anahtarı	B	EECEBEBADACEBDCBDEECCDDCCDAEEBE				
Cevaplarınız		bEacdBeabCdeabBecdaebDcaecbdaE				

	S	D	Y	B%
Fizik	0	0	0	0
Elektrik akımı, direnç ve potansiyel farkı kavramlarını açıklar.	1	0	1	0
Kati bir iletkenin direncinin bağlı olduğu değişkenleri analiz eder.	3	1	2	33
Elektrik Akımı, direnç ve potansiyel farkı arasındaki ilişkileri analiz eder	6	2	4	33
Kimya	0	0	0	0
Kimyanın temel kanunlarını açıklar.	9	1	8	11
Kimyanın Temel Kanunları	1	0	1	0
Biyoloji	0	0	0	0
Mitozu açıklar.	10	3	7	30

KIRKLARELİ / KIRKLARELİ MERKEZ
Kırkırelle Anadolu İmam Hatip Lisesi

10A - 166
EMİNENURKAHRAMAN

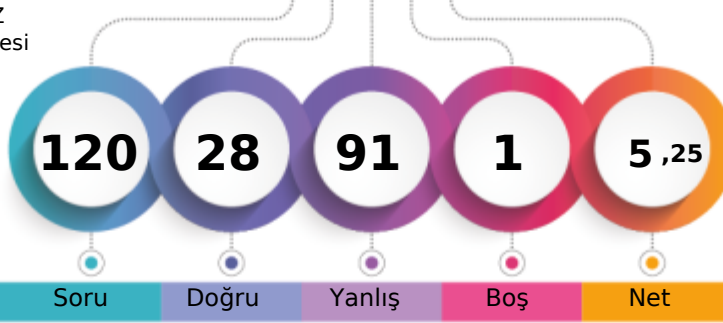

1. Öğrenci

Sizin yeriniz
(24034.)

Sonuncu Öğrenci

Soru Doğru Yanlış Boş Net

Şube Kurum İlçe İl Genel

Öğrenci Sıra No 23 34 206 291 24034 % 94,63

Sınava Katılan Öğrenci Sayısı 29 45 226 312 25399

		Soru	Doğru	Yanlış	Boş	Net	Başarı
TYT Türkçe		30	8	22	0	2,50	% 8
Cevap Anahtarı	A	BBEADBCDBBCEBEECEBCEBEDABD					
Cevaplarınız		aaEcdcBeebdccBEaaddBeCdbedaAca					

S	D	Y	B%
Türkçe			
Metindeki boşlukların uygun sözcüklerle Tamamlanması			
1	0	1	0
Türk Edebiyatının Dönemleri			
5	1	4	20
Türk edebiyatı dönemlere ayırır.			
2	1	1	50
Dede Korkut Hikâyeleri			
4	1	3	25
Edebiyatın tarihe ilişkisini belirler.			
1	1	0	100
Türkçenin Tarihi Gelişimi			
2	1	1	50
Sözcüğü Anlamca Karşılayabilecek Kullanımlar			
1	0	1	0
Sözcüğü Anlamca Karşılayabilecek Kullanımlar			
1	1	0	100
Düşünceyi Geliştirme Yolları			
1	1	0	100
"Dede Korkut Hikâyeleri"ni inceler ve genel özelliklerini kavrar.			
1	0	1	0
Hikâyeyi tanımlar ve hikâyenin unsurlarını belirler.			
2	0	2	0
Edebiyatın Tarih ve Dinle İlişkisi			
1	0	1	0
Filiimsi (Eylemsi)			
2	0	2	0
Hazırlıklı konuşmanın aşamalarını bilir.			
1	0	1	0
FİLİMSİ (EYLEMSİ)			
1	0	1	0
Noktalama İşaretleri			
2	1	1	50
Yazım Kuralları			
2	0	2	0

		Soru	Doğru	Yanlış	Boş	Net	Başarı
TYT Matematik		30	6	24	0	0,00	% 0
Cevap Anahtarı	A	ACEBDCDECECCBCEBBADCEDCDCDE					
Cevaplarınız		cbceddbaEbEedBbdaeccCaDdbCaead					

S	D	Y	B%
Matematik-1			
Olayların gerçekleşme sayısını toplama ve çarpma yöntemlerini kullanarak hesaplar.			
3	0	3	0
n çeşit nesne ile oluşturulabilecek r li dizilişlerin (permütasyonların) kaç farklı şekilde yapılabileceğini hesaplar.			
15	3	12	20
Sınırlı sayıda tekrarlayan nesnelerin dizilişlerini (permütasyonlarını) açıklayarak problemler çözer.			
7	1	6	14
n elemanlı bir kümenin r tane elemanının kaç farklı şekilde seçilebileceğini hesaplar.			
3	1	2	33
Binom açılımını yapar.			
2	1	1	50

		Soru	Doğru	Yanlış	Boş	Net	Başarı
Tarih-1		10	4	6	0	2,50	% 25
Coğrafya-1		10	5	5	0	3,75	% 38
Felsefe		5	0	4	1	-1,00	% 0
Din Kült. ve Ahl. Bil.		5	0	5	0	-1,25	% 0
TYT Sosyal		30	9	20	1	4,00	% 13
Cevap Anahtarı	A	BDBADABADEEBECACABCACBAACAEEB					
Cevaplarınız		BeaADbcccDabBECAaddBebdd cbeccd					

S	D	Y	B%
Tarih-1			
Anadolu daki ilk Türk siyasi teşekküllerinin birbirleriyle ve çevre devletlerle olan ilişkilerini uzlaşma ve çatışma bağla			
3	1	2	33
Türklerin Anadolu da devletleşme sürecini etkileyen faktörleri açıklar.			
4	2	2	50
İslam dünyasının korunması bağlamında Türkiye Selçuklu Devleti ve Eyyubi Devleti nin Haçlılarla yaptıkları mücadele			
1	0	1	0
Anadolu ya yapılan Türk göçlerinin sosyokültürel etkilerini analiz eder.			
2	1	1	50
Coğrafya-1			
Dünya nın tektonik oluşumunu açıklar.			
3	1	2	33
Jeolojik zamanların özelliklerini tektonik olaylarla ilişkilendirerek açıklar.			
2	2	0	100
İç kuvvetleri; yer şekillerinin oluşum sürecine etkileri açısından açıklar.			
5	2	3	40
Felsefe			
Felsefenin anlamını açıklar.			
2	0	2	0
Felsefenin insan ve toplum hayatı üzerindeki rolünü örneklerle açıklar.			
2	0	1	0
Felsefi düşüncenin özelliklerini açıklar.			
1	0	1	0
Din Kült. ve Ahl. Bil.			
Allah inancının insan hayatındaki yeri ve önemini yorumlar.			
4	0	4	0
Allah ın varlığı ve birliği konusunda akli ve nakli delilleri analiz eder.			
1	0	1	0

		Soru	Doğru	Yanlış	Boş	Net	Başarı
Fizik		10	2	8	0	0,00	% 0
Kimya		10	2	8	0	0,00	% 0
Biyoloji		10	1	9	0	-1,25	% 0
TYT Fen		30	5	25	0	-1,25	% 0
Cevap Anahtarı	A	ACEECBEBADCCBEBDBEEDDCCDAEE					
Cevaplarınız		AdcaeeccBdcbbaaaCBecaaacbddebAda					

S	D	Y	B%
Fizik			
Elektrik akımı, direnç ve potansiyel farkı kavramlarını açıklar.			
1	1	0	100
Kati bir iletkenin direncinin bağlı olduğu değişkenleri analiz eder.			
3	0	3	0
Elektrik Akımı, direnç ve potansiyel farkı arasındaki ilişkiyi analiz eder			
6	1	5	17
Kimya			
Kimyanın temel kanunlarını açıklar.			
9	2	7	22
Kimyanın Temel Kanunları			
1	0	1	0
Biyoloji			
Mitozu açıklar.			
10	1	9	10

KIRKLARELİ / KIRKLARELİ MERKEZ
Kırklareli Anadolu İmam Hatip Lisesi

10A - 102
EMİR ERGİNUĞUZLU

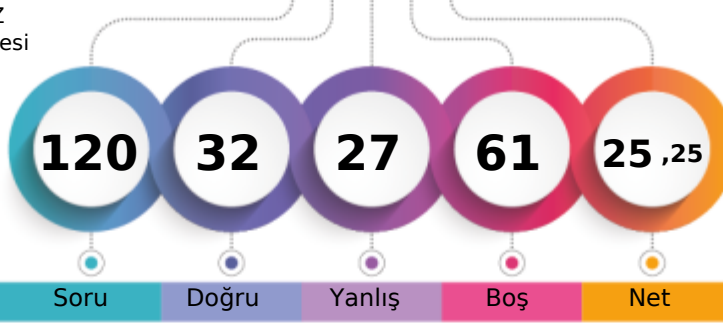

1. Öğrenci

Sizin yeriniz
(15871.)

Sonuncu Öğrenci

Soru Doğru Yanlış Boş Net

Şube Kurum İlçe İl Genel

Öğrenci Sıra No 7 7 120 205 15871 % 62,49

Sınava Katılan Öğrenci Sayısı 29 45 226 312 25399

		Soru	Doğru	Yanlış	Boş	Net	Başarı
TYT Türkçe		30	20	9	1	17,75	% 59
Cevap Anahtarı	B	EEADBCCDBBCBEECEEBCCCEBEDADBDB					
Cevaplarınız		EEAcBCaDBBeBEEeEEdCCcDbDa BcBB					

S	D	Y	B%
Türkçe			
Metindeki boşlukların uygun sözcüklerle Tamamlanması			
1	1	0	100
Türk Edebiyatının Dönemleri			
5	4	1	80
Türk edebiyatı dönemlere ayırır.			
2	1	1	50
Dede Korkut Hikâyeleri			
4	2	2	50
Edebiyatın tarihe ilişkisini belirler.			
1	1	0	100
Türkçenin Tarihi Gelişimi			
2	2	0	100
Sözcüğü Anlamca Karşılayabilecek Kullanımlar			
1	1	0	100
Sözcüğü Anlamca Karşılayabilecek Kullanımlar			
1	0	1	0
Düşünceyi Geliştirme Yolları			
1	1	0	100
"Dede Korkut Hikâyeleri"ni inceler ve genel özelliklerini kavrar.			
1	1	0	100
Hikâyeyi tanımlar ve hikâyenin unsurlarını belirler.			
2	2	0	100
Edebiyatın Tarih ve Dinle ilişkisi			
1	1	0	100
Fiilimsi (Eylemsi)			
2	2	0	100
Hazırlıklı konuşmanın aşamalarını bilir.			
1	0	1	0
FİLİMSİ (EYLEMSİ)			
1	1	0	100
Noktalama İşaretleri			
2	0	1	0
Yazım Kuralları			
2	0	2	0

		Soru	Doğru	Yanlış	Boş	Net	Başarı
TYT Matematik		30	2	5	23	0,75	% 3
Cevap Anahtarı	B	EDBCDCEDECCBCEBBADCEDCDCCDDEAC					
Cevaplarınız		cc bd eEe					

S	D	Y	B%
Matematik-1			
Olayların gerçekleşme sayısını toplama ve çarpma yöntemlerini kullanarak hesaplar.			
3	0	0	0
n çeşit nesne ile oluşturulabilecek r li dizilişlerin (permütasyonların) kaç farklı şekilde yapılabileceğini hesaplar.			
15	2	4	13
Sınırlı sayıda tekrarlayan nesnelerin dizilişlerini (permütasyonlarını) açıklayarak problemler çözer.			
7	0	1	0
n elemanlı bir kümenin r tane elemanının kaç farklı şekilde seçilebileceğini hesaplar.			
3	0	0	0
Binom açılımını yapar.			
2	0	0	0

		Soru	Doğru	Yanlış	Boş	Net	Başarı
Tarih-1		10	4	2	4	3,50	% 35
Coğrafya-1		10	0	7	3	-1,75	% 0
Felsefe		5	2	3	0	1,25	% 25
Din Kült. ve Ahl. Bil.		5	4	1	0	3,75	% 75
TYT Sosyal		30	10	13	7	6,75	% 23
Cevap Anahtarı	B	BADABAADDBECACABCEEBAAACEEBCA					
Cevaplarınız		dAeA A D cdbdb a c BeAceEEBcC					

S	D	Y	B%
Tarih-1			
Anadolu daki ilk Türk siyasi teşekküllerinin birbirleriyle ve çevre devletlerle olan ilişkilerini uzlaşma ve çatışma bağla			
3	0	0	0
Türklerin Anadolu da devletleşme sürecini etkileyen faktörleri açıklar.			
4	2	2	50
İslam dünyasının korunması bağlamında Türkiye Selçuklu Devleti ve Eyyubi Devleti nin Haçlılarla yaptıkları mücadele			
1	1	0	100
Anadolu ya yapılan Türk göçlerinin sosyokültürel etkilerini analiz eder.			
2	1	0	50
Coğrafya-1			
Dünya nın tektonik oluşumunu açıklar.			
3	0	2	0
Jeolojik zamanların özelliklerini tektonik olaylarla ilişkilendirerek açıklar.			
2	0	2	0
İç kuvvetleri; yer şekillerinin oluşum sürecine etkileri açısından açıklar.			
5	0	3	0
Felsefe			
Felsefenin anlamını açıklar.			
2	1	1	50
Felsefenin insan ve toplum hayatı üzerindeki rolünü örneklerle açıklar.			
2	0	2	0
Felsefi düşüncenin özelliklerini açıklar.			
1	1	0	100
Din Kült. ve Ahl. Bil.			
Allah inancının insan hayatındaki yeri ve önemini yorumlar.			
4	4	0	100
Allah in varlığı ve birliği konusunda akli ve nakli delilleri analiz eder.			
1	0	1	0

		Soru	Doğru	Yanlış	Boş	Net	Başarı
TYT Fen		30	0	0	30	0,00	% 0
Cevap Anahtarı	B	EECBEBADACEBDCBDEECCDDCCDAEEBE					
Cevaplarınız							

S	D	Y	B%
Fizik			
Elektrik akımı, direnç ve potansiyel farkı kavramlarını açıklar.			
1	0	0	0
Kati bir iletkenin direncinin bağlı olduğu değişkenleri analiz eder.			
3	0	0	0
Elektrik Akımı, direnç ve potansiyel farkı arasındaki ilişkiyi analiz eder			
6	0	0	0
Kimya			
Kimyanın temel kanunlarını açıklar.			
9	0	0	0
Kimyanın Temel Kanunları			
1	0	0	0
Biyoloji			
Mitozu açıklar.			
10	0	0	0

KIRKLARELİ / KIRKLARELİ MERKEZ
Kırkırelil Anadolu İmam Hatip Lisesi

10A - 115
EMİRHAN MUTLU

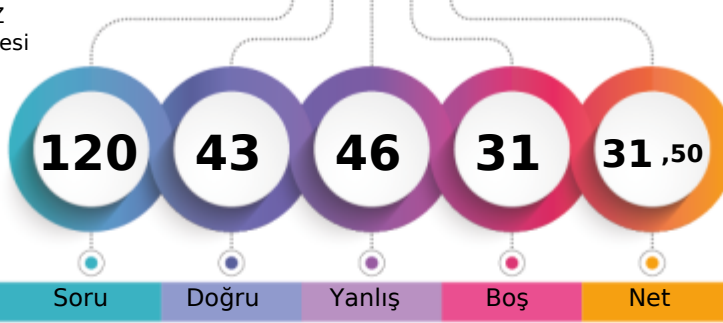

1. Öğrenci

Sizin yeriniz
(14807.)

Sonuncu Öğrenci

Soru Doğru Yanlış Boş Net

Şube Kurum İlçe İl Genel

Öğrenci Sıra No 4 4 111 195 14807 % 58,30

Sınava Katılan Öğrenci Sayısı 29 45 226 312 25399

		Soru	Doğru	Yanlış	Boş	Net	Başarı
TYT Türkçe		30	17	13	0	13,75	% 46
Cevap Anahtarı	B	EEADBCDBBCBEECEEBCCCEBEDABDBB					
Cevaplarınız		EcAcBCeDBBCdEbeEEaCdCEBdaeBceB					

	S	D	Y	B%
Türkçe				0
Metindeki boşlukların uygun sözcüklerle Tamamlanması	1	0	1	0
Türk Edebiyatının Dönemleri	5	3	2	60
Türk edebiyatını dönemlere ayırır.	2	1	1	50
Dede Korkut Hikâyeleri	4	1	3	25
Edebiyatın tarihe ilişkisini belirler.	1	1	0	100
Türkçenin Tarihi Gelişimi	2	2	0	100
Sözcüğü Anlamca Karşılayabilecek Kullanımlar	1	1	0	100
Sözcüğü Anlamca Karşılayabilecek Kullanımlar	1	1	0	100
Düşünceyi Geliştirme Yolları	1	0	1	0
"Dede Korkut Hikâyeleri"ni inceler ve genel özelliklerini kavrar.	1	0	1	0
Hikâyeyi tanımlar ve hikâyenin unsurlarını belirler.	2	2	0	100
Edebiyatın Tarih ve Dinle ilişkisi	1	1	0	100
Filimsi (Eylemsi)	2	2	0	100
Hazırlıklı konuşmanın aşamalarını bilir.	1	1	0	100
FİLİMSİ (EYLEMSİ)	1	1	0	100
Noktalama İşaretleri	2	0	2	0
Yazım Kuralları	2	0	2	0

		Soru	Doğru	Yanlış	Boş	Net	Başarı
TYT Matematik		30	4	9	17	1,75	% 6
Cevap Anahtarı	B	EDBCDCEDECCBCEBBADCEDCDCCDDEAC					
Cevaplarınız		cDdCa e d Ba Bc c b					

	S	D	Y	B%
Matematik-1				0
Olayların gerçekleşme sayısını toplama ve çarpma yöntemlerini kullanarak hesaplar.	3	0	0	0
n çeşit nesne ile oluşturulabilecek r li dizilişlerin (permütasyonların) kaç farklı şekilde yapılabileceğini hesaplar.	15	2	6	13
Sınırlı sayıda tekrarlayan nesnelerin dizilişlerini (permütasyonlarını) açıklayarak problemler çözer.	7	2	3	29
n elemanlı bir kümenin r tane elemanının kaç farklı şekilde seçilebileceğini hesaplar.	3	0	0	0
Binom açılımını yapar.	2	0	0	0

		Soru	Doğru	Yanlış	Boş	Net	Başarı
Tarih-1		10	6	3	1	5,25	% 53
Coğrafya-1		10	4	6	0	2,50	% 25
Felsefe		5	3	2	0	2,50	% 50
Din Kült. ve Ahl. Bil.		5	4	1	0	3,75	% 75
TYT Sosyal		30	17	12	1	14,00	% 47
Cevap Anahtarı	B	BADABAADBDBECACABCEEBAAACEEBCA					
Cevaplarınız		cAD BAAbBaacbeCdBCbEBACbCEEBcd					

	S	D	Y	B%
Tarih-1				0
Anadolu daki ilk Türk siyasi teşekküllerinin birbirleriyle ve çevre devletlerle olan ilişkilerini uzlaşma ve çatışma bağla	3	2	1	67
Türklerin Anadolu da devletleşme sürecini etkileyen faktörleri açıklar.	4	2	1	50
İslam dünyasının korunması bağlamında Türkiye Selçuklu Devleti ve Eyyubi Devleti nin Haçlılarla yaptıkları mücadele	1	1	0	100
Anadolu ya yapılan Türk göçlerinin sosyokültürel etkilerini analiz eder.	2	1	1	50
Coğrafya-1				0
Dünya nın tektonik oluşumunu açıklar.	3	1	2	33
Jeolojik zamanların özelliklerini tektonik olaylarla ilişkilendirerek açıklar.	2	0	2	0
İç kuvvetleri; yer şekillerinin oluşum sürecine etkileri açısından açıklar.	5	3	2	60
Felsefe				0
Felsefenin anlamını açıklar.	2	1	1	50
Felsefenin insan ve toplum hayatı üzerindeki rolünü örneklerle açıklar.	2	2	0	100
Felsefi düşüncenin özelliklerini açıklar.	1	0	1	0
Din Kült. ve Ahl. Bil.				0
Allah inancının insan hayatındaki yeri ve önemini yorumlar.	4	4	0	100
Allah ın varlığı ve birliği konusunda akli ve nakli delilleri analiz eder.	1	0	1	0

		Soru	Doğru	Yanlış	Boş	Net	Başarı
Fizik		10	1	4	5	0,00	% 0
Kimya		10	0	2	8	-0,50	% 0
Biyoloji		10	4	6	0	2,50	% 25
TYT Fen		30	5	12	13	2,00	% 7
Cevap Anahtarı	B	EECBEBADACEBDCBDEECCDDCCDAEEBE					
Cevaplarınız		c B cb d c c ecCCeaaBE					

	S	D	Y	B%
Fizik				0
Elektrik akımı, direnç ve potansiyel farkı kavramlarını açıklar.	1	0	0	0
Kati bir iletkenin direncinin bağlı olduğu değişkenleri analiz eder.	3	1	1	33
Elektrik Akımı, direnç ve potansiyel farkı arasındaki ilişkileri analiz eder	6	0	3	0
Kimya				0
Kimyanın temel kanunlarını açıklar.	9	0	2	0
Kimyanın Temel Kanunları	1	0	0	0
Biyoloji				0
Mitozu açıklar.	10	4	6	40

KIRKLARELİ / KIRKLARELİ MERKEZ
Kırkırelle Anadolu İmam Hatip Lisesi

10A - 156
ERDEM KÖSE

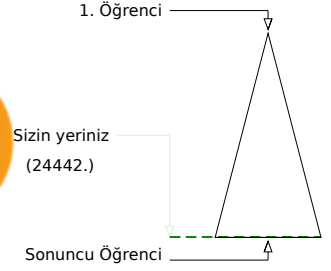
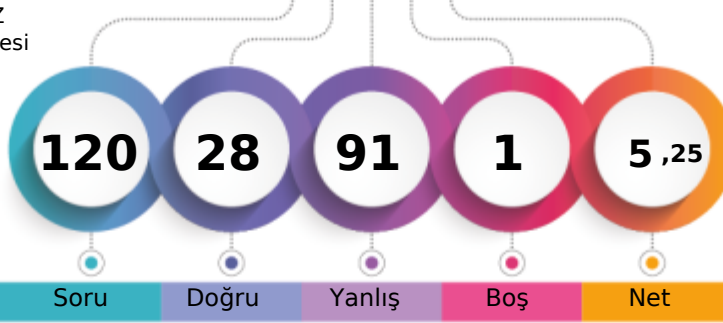

Soru Doğru Yanlış Boş Net

Şube Kurum İlçe İl Genel

Öğrenci Sıra No 25 37 212 297 24442 % 96,23

Sınava Katılan Öğrenci Sayısı 29 45 226 312 25399

		Soru	Doğru	Yanlış	Boş	Net	Başarı
TYT Türkçe		30	9	21	0	3,75	% 13
Cevap Anahtarı	B	EEADBCCCBBCEEECEEBCCCEBEDABDBB					
Cevaplarınız		EcADBaCDaecaCbadaeadaEbAdbeB					

	S	D	Y	B%
Türkçe				0
Metindeki Boşlukların Uygun Sözcüklerle Tamamlanması	1	0	1	0
Türk Edebiyatının Dönemleri	5	2	3	40
Türk edebiyatını dönemlere ayırır.	2	1	1	50
Dede Korkut Hikâyeleri	4	2	2	50
Edebiyatın tarihe ilişkisini belirler.	1	1	0	100
Türkçenin Tarihi Gelişimi	2	1	1	50
Sözcüğü Anlamca Karşılayabilecek Kullanımlar	1	0	1	0
Sözcüğü Anlamca Karşılayabilecek Kullanımlar	1	0	1	0
Düşünceyi Geliştirme Yolları	1	0	1	0
"Dede Korkut Hikâyeleri"ni inceler ve genel özelliklerini kavrar.	1	0	1	0
Hikâyeyi tanımlar ve hikâyenin unsurlarını belirler.	2	0	2	0
Edebiyatın Tarih ve Dinle İlişkisi	1	0	1	0
Filimsi (Eylemsi)	2	0	2	0
Hazırlıklı konuşmanın aşamalarını bilir.	1	0	1	0
FİLİMSİ (EYLEMSİ)	1	0	1	0
Noktalama İşaretleri	2	2	0	100
Yazım Kuralları	2	0	2	0

		Soru	Doğru	Yanlış	Boş	Net	Başarı
TYT Matematik		30	3	27	0	-3,75	% 0
Cevap Anahtarı	B	EDBCDCEDECCBCEBBADCEDCDCCDDEAC					
Cevaplarınız		abcdedcbabCdedc*AbCdedcbabcdee					

	S	D	Y	B%
Matematik-1				0
Olayların gerçekleşme sayısını toplama ve çarpma yöntemlerini kullanarak hesaplar.	3	0	3	0
n çeşit nesne ile oluşturulabilecek r li dizilişlerin (permütasyonların) kaç farklı şekilde yapılabileceğini hesaplar.	15	0	15	0
Sınırlı sayıda tekrarlayan nesnelerin dizilişlerini (permütasyonlarını) açıklayarak problemler çözer.	7	1	6	14
n elemanlı bir kümenin r tane elemanının kaç farklı şekilde seçilebileceğini hesaplar.	3	2	1	67
Binom açılımını yapar.	2	0	2	0

		Soru	Doğru	Yanlış	Boş	Net	Başarı
Tarih-1		10	1	8	1	-1,00	% 0
Coğrafya-1		10	6	4	0	5,00	% 50
Felsefe		5	0	5	0	-1,25	% 0
Din Kült. ve Ahl. Bil.		5	1	4	0	0,00	% 0
TYT Sosyal		30	8	21	1	2,75	% 9
Cevap Anahtarı	B	BADABAADDBECACABCEEBAAACEEBCA					
Cevaplarınız		dAeBc badaBECABeBaEacbecbadaeA					

	S	D	Y	B%
Tarih-1				0
Anadolu daki ilk Türk siyasi teşekküllerinin birbirleriyle ve çevre devletlerle olan ilişkilerini uzlaşma ve çatışma bağla	3	0	3	0
Türklerin Anadolu da devletleşme sürecini etkileyen faktörleri açıklar.	4	1	3	25
İslam dünyasının korunması bağlamında Türkiye Selçuklu Devleti ve Eyyubi Devleti nin Haçlılarla yaptıkları mücadele	1	0	0	0
Anadolu ya yapılan Türk göçlerinin sosyokültürel etkilerini analiz eder.	2	0	2	0
Coğrafya-1				0
Dünya nın tektonik oluşumunu açıklar.	3	2	1	67
Jeolojik zamanların özelliklerini tektonik olaylarla ilişkilendirerek açıklar.	2	2	0	100
İç kuvvetleri; yer şekillerinin oluşum sürecine etkileri açısından açıklar.	5	2	3	40
Felsefe				0
Felsefenin anlamını açıklar.	2	0	2	0
Felsefenin insan ve toplum hayatı üzerindeki rolünü örneklerle açıklar.	2	0	2	0
Felsefi düşüncenin özelliklerini açıklar.	1	0	1	0
Din Kült. ve Ahl. Bil.				0
Allah inancının insan hayatındaki yeri ve önemini yorumlar.	4	0	4	0
Allah ın varlığı ve birliği konusunda akli ve nakli delilleri analiz eder.	1	1	0	100

		Soru	Doğru	Yanlış	Boş	Net	Başarı
Fizik		10	5	5	0	3,75	% 38
Kimya		10	1	9	0	-1,25	% 0
Biyoloji		10	2	8	0	0,00	% 0
TYT Fen		30	8	22	0	2,50	% 8
Cevap Anahtarı	B	EECBEBADACEBDCBDEECCDDCCDAEEBE					
Cevaplarınız		EdCBaBcDedcBaaaaaaabCDBabcbcb					

	S	D	Y	B%
Fizik				0
Elektrik akımı, direnç ve potansiyel farkı kavramlarını açıklar.	1	0	1	0
Kati bir iletkenin direncinin bağlı olduğu değişkenleri analiz eder.	3	2	1	67
Elektrik Akımı, direnç ve potansiyel farkı arasındaki ilişkileri analiz eder	6	3	3	50
Kimya				0
Kimyanın temel kanunlarını açıklar.	9	1	8	11
Kimyanın Temel Kanunları	1	0	1	0
Biyoloji				0
Mitozu açıklar.	10	2	8	20

KIRKLARELİ / KIRKLARELİ MERKEZ
Kırkırelle Anadolu İmam Hatip Lisesi

10A - 171
FATMASERVERİ

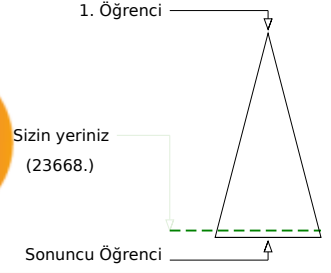
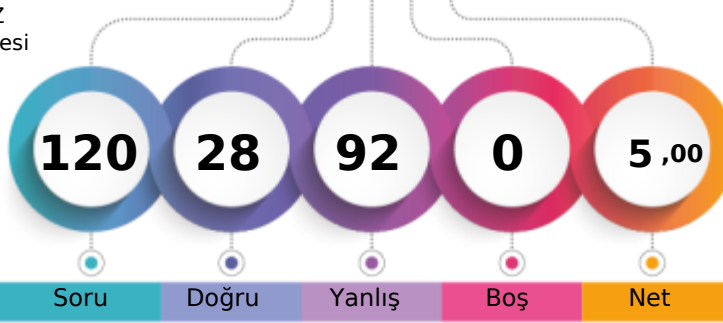

	Şube	Kurum	İlçe	İl	Genel
Öğrenci Sıra No	21	31	201	286	23668
Sınava Katılan Öğrenci Sayısı	29	45	226	312	25399
					% 93,18

	Soru	Doğru	Yanlış	Boş	Net	Başarı
TYT Türkçe	30	8	22	0	2,50	% 8
Cevap Anahtarı	A	BBEEADBCDBBCEBEECEBCEBEDABD				
Cevaplarınız		BcEadDBdacccebdadCEEcdbadecaAce				

	S	D	Y	B%
Türkçe	1	1	0	100
Metindeki Boşlukların Uygun Sözcüklerle Tamamlanması	1	1	0	100
Türk Edebiyatının Dönemleri	5	0	5	0
Türk edebiyatı dönemlere ayırır.	2	2	0	100
Dede Korkut Hikâyeleri	4	1	3	25
Edebiyatın tarihe ilişkisini belirler.	1	1	0	100
Türkçenin Tarihi Gelişimi	2	0	2	0
Sözcüğü Anlamca Karşılayabilecek Kullanımlar	1	0	1	0
Sözcüğü Anlamca Karşılayabilecek Kullanımlar	1	0	1	0
Düşünceyi Geliştirme Yolları	1	0	1	0
"Dede Korkut Hikâyeleri"ni inceler ve genel özelliklerini kavrar.	1	0	1	0
Hikâyeyi tanımlar ve hikâyenin unsurlarını belirler.	2	2	0	100
Edebiyatın Tarih ve Dinle İlişkisi	1	0	1	0
Filimsi (Eylemsi)	2	0	2	0
Hazırlıklı konuşmanın aşamalarını bilir.	1	0	1	0
FİLİMSİ (EYLEMSİ)	1	0	1	0
Noktalama İşaretleri	2	1	1	50
Yazım Kuralları	2	0	2	0

	Soru	Doğru	Yanlış	Boş	Net	Başarı
TYT Matematik	30	8	22	0	2,50	% 8
Cevap Anahtarı	A	ACEBDCDECECCBCEBBADCEDCDCDDDE				
Cevaplarınız		AbbcaCbedccadeedBdAaCabeaCCDeb				

	S	D	Y	B%
Matematik-1	3	1	2	33
Olayların gerçekleşme sayısını toplama ve çarpma yöntemlerini kullanarak hesaplar.	3	1	2	33
n çeşit nesne ile oluşturulabilecek r li dizilişlerin (permütasyonların) kaç farklı şekilde yapılabileceğini hesaplar.	15	4	11	27
Sınırlı sayıda tekrarlayan nesnelerin dizilişlerini (permütasyonlarını) açıklayarak problemler çözer.	7	1	6	14
n elemanlı bir kümenin r tane elemanının kaç farklı şekilde seçilebileceğini hesaplar.	3	2	1	67
Binom açılımını yapar.	2	0	2	0

	Soru	Doğru	Yanlış	Boş	Net	Başarı
Tarih-1	10	3	7	0	1,25	% 13
Coğrafya-1	10	0	10	0	-2,50	% 0
Felsefe	5	2	3	0	1,25	% 25
Din Küll. ve Ahl. Bil.	5	1	4	0	0,00	% 0
TYT Sosyal	30	6	24	0	0,00	% 0
Cevap Anahtarı	A	BDBADABADEEBECACABCACBAACAEEB				
Cevaplarınız		acBeeAđcbDcadcebdđcaebBaeCbade				

	S	D	Y	B%
Tarih-1	3	0	3	0
Anadolu daki ilk Türk siyasi teşekküllerinin birbirleriyle ve çevre devletlerle olan ilişkilerini uzlaşma ve çatışma bağla	3	0	3	0
Türklerin Anadolu da devletleşme sürecini etkileyen faktörleri açıklar.	4	2	2	50
İslam dünyasının korunması bağlamında Türkiye Selçuklu Devleti ve Eyyubi Devleti nin Haçlılarla yaptıkları mücadele	1	0	1	0
Anadolu ya yapılan Türk göçlerinin sosyokültürel etkilerini analiz eder.	2	1	1	50
Coğrafya-1	0	0	0	0
Dünya nın tektonik oluşumunu açıklar.	3	0	3	0
Jeolojik zamanların özelliklerini tektonik olaylarla ilişkilendirerek açıklar.	2	0	2	0
İç kuvvetleri; yer şekillerinin oluşum sürecine etkileri açısından açıklar.	5	0	5	0
Felsefe	0	0	0	0
Felsefenin anlamını açıklar.	2	1	1	50
Felsefenin insan ve toplum hayatı üzerindeki rolünü örneklerle açıklar.	2	1	1	50
Felsefi düşüncenin özelliklerini açıklar.	1	0	1	0
Din Küll. ve Ahl. Bil.	0	0	0	0
Allah inancının insan hayatındaki yeri ve önemini yorumlar.	4	1	3	25
Allah ın varlığı ve birliği konusunda akli ve nakli delilleri analiz eder.	1	0	1	0

	Soru	Doğru	Yanlış	Boş	Net	Başarı
Fizik	10	2	8	0	0,00	% 0
Kimya	10	2	8	0	0,00	% 0
Biyoloji	10	2	8	0	0,00	% 0
TYT Fen	30	6	24	0	0,00	% 0
Cevap Anahtarı	A	ACEECBEBADCCBEBDCBDEEBEDDCCDAEE				
Cevaplarınız		cCEabdcebbCadebCcabdecacbeDAca				

	S	D	Y	B%
Fizik	1	0	1	0
Elektrik akımı, direnç ve potansiyel farkı kavramlarını açıklar.	1	0	1	0
Kati bir iletkenin direncinin bağlı olduğu değişkenleri analiz eder.	3	2	1	67
Elektrik Akımı, direnç ve potansiyel farkı arasındaki ilişkileri analiz eder	6	0	6	0
Kimya	0	0	0	0
Kimyanın temel kanunlarını açıklar.	9	2	7	22
Kimyanın Temel Kanunları	1	0	1	0
Biyoloji	0	0	0	0
Mitozu açıklar.	10	2	8	20

KIRKLARELİ / KIRKLARELİ MERKEZ
Kırklareli Anadolu İmam Hatip Lisesi

10A - 155
HAKTAN USANMAZ

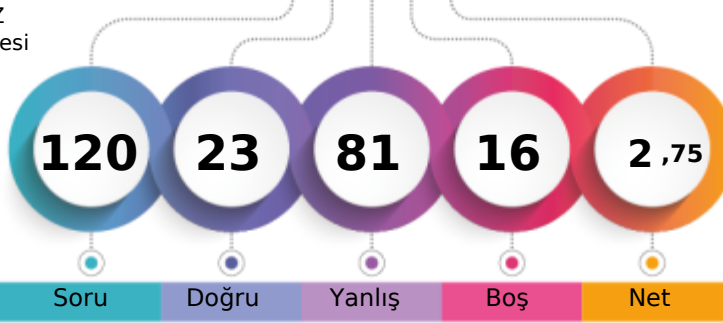

1. Öğrenci

Sizin yeriniz
(24461.)

Sonuncu Öğrenci

Soru Doğru Yanlış Boş Net

Şube Kurum İlçe İl Genel

Öğrenci Sıra No 26 38 213 298 24461 % 96,31

Sınava Katılan Öğrenci Sayısı 29 45 226 312 25399

		Soru	Doğru	Yanlış	Boş	Net	Başarı
TYT Türkçe		30	8	22	0	2,50	% 8
Cevap Anahtarı	B	EEADBCDBBCEEECEEECCCEBEDADBDB					
Cevaplarınız		dEAbBdebaCdacbcbbdCbdcdeEcBDae					

	S	D	Y	B%
Türkçe				0
Metindeki boşlukların uygun sözcüklerle Tamamlanması	1	0	1	0
Türk Edebiyatının Dönemleri	5	0	5	0
Türk edebiyatı dönemlere ayırır.	2	1	1	50
Dede Korkut Hikâyeleri	4	2	2	50
Edebiyatın tarihe ilişkisini belirler.	1	1	0	100
Türkçenin Tarihi Gelişimi	2	0	2	0
Sözcüğü Anlamca Karşılayabilecek Kullanımlar	1	0	1	0
Sözcüğü Anlamca Karşılayabilecek Kullanımlar	1	0	1	0
Düşünceyi Geliştirme Yolları	1	0	1	0
"Dede Korkut Hikâyeleri"ni inceler ve genel özelliklerini kavrar.	1	0	1	0
Hikâyeyi tanımlar ve hikâyenin unsurlarını belirler.	2	0	2	0
Edebiyatın Tarih ve Dinle ilişkisi	1	1	0	100
Filimsi (Eylemsi)	2	1	1	50
Hazırlıklı konuşmanın aşamalarını bilir.	1	0	1	0
FİLİMSİ (EYLEMSİ)	1	0	1	0
Noktalama İşaretleri	2	1	1	50
Yazım Kuralları	2	1	1	50

		Soru	Doğru	Yanlış	Boş	Net	Başarı
TYT Matematik		30	5	25	0	-1,25	% 0
Cevap Anahtarı	B	EDBCDCEDECCBCEBBADCEDCDCDDDEAC					
Cevaplarınız		cbadcCEbaeCaCceedabbaecaCeacdb					

	S	D	Y	B%
Matematik-1				0
Olayların gerçekleşme sayısını toplama ve çarpma yöntemlerini kullanarak hesaplar.	3	1	2	33
n çeşit nesne ile oluşturulabilecek r li dizilişlerin (permütasyonların) kaç farklı şekilde yapılabileceğini hesaplar.	15	2	13	13
Sınırlı sayıda tekrarlayan nesnelerin dizilişlerini (permütasyonlarını) açıklayarak problemler çözer.	7	2	5	29
n elemanlı bir kümenin r tane elemanının kaç farklı şekilde seçilebileceğini hesaplar.	3	0	3	0
Binom açılımını yapar.	2	0	2	0

	Soru	Doğru	Yanlış	Boş	Net	Başarı	
Tarih-1	10	1	9	0	-1,25	% 0	
Coğrafya-1	10	3	7	0	1,25	% 13	
Felsefe	5	0	5	0	-1,25	% 0	
Din Küll. ve Ahl. Bil.	5	1	4	0	0,00	% 0	
TYT Sosyal	30	5	25	0	-1,25	% 0	
Cevap Anahtarı	B	BADABAADBDEBECACABCEEBAAACEEBCA					
Cevaplarınız		cceAacceaccEbdCAcabaddccbdEedb					

	S	D	Y	B%
Tarih-1				0
Anadolu daki ilk Türk siyasi teşekküllerinin birbirleriyle ve çevre devletlerle olan ilişkilerini uzlaşma ve çatışma bağla	3	0	3	0
Türklerin Anadolu da devletleşme sürecini etkileyen faktörleri açıklar.	4	1	3	25
İslam dünyasının korunması bağlamında Türkiye Selçuklu Devleti ve Eyyubi Devleti nin Haçlılarla yaptıkları mücadele	1	0	1	0
Anadolu ya yapılan Türk göçlerinin sosyokültürel etkilerini analiz eder.	2	0	2	0
Coğrafya-1				0
Dünya nın tektonik oluşumunu açıklar.	3	0	3	0
Jeolojik zamanların özelliklerini tektonik olaylarla ilişkilendirerek açıklar.	2	1	1	50
İç kuvvetleri; yer şekillerinin oluşum sürecine etkileri açısından açıklar.	5	2	3	40
Felsefe				0
Felsefenin anlamını açıklar.	2	0	2	0
Felsefenin insan ve toplum hayatı üzerindeki rolünü örneklerle açıklar.	2	0	2	0
Felsefi düşüncenin özelliklerini açıklar.	1	0	1	0
Din Küll. ve Ahl. Bil.				0
Allah inancının insan hayatındaki yeri ve önemini yorumlar.	4	1	3	25
Allah ın varlığı ve birliği konusunda akli ve nakli delilleri analiz eder.	1	0	1	0

	Soru	Doğru	Yanlış	Boş	Net	Başarı	
Fizik	10	1	4	5	0,00	% 0	
Kimya	10	1	4	5	0,00	% 0	
Biyoloji	10	3	1	6	2,75	% 28	
TYT Fen	30	5	9	16	2,75	% 9	
Cevap Anahtarı	B	EECEBEBADACEBDCBDEECCDDCCDAEEBE					
Cevaplarınız		b c a Db eb bd C C Ad B					

	S	D	Y	B%
Fizik				0
Elektrik akımı, direnç ve potansiyel farkı kavramlarını açıklar.	1	0	1	0
Kati bir iletkenin direncinin bağlı olduğu değişkenleri analiz eder.	3	0	2	0
Elektrik Akımı, direnç ve potansiyel farkı arasındaki ilişkileri analiz eder	6	1	1	17
Kimya				0
Kimyanın temel kanunlarını açıklar.	9	0	4	0
Kimyanın Temel Kanunları	1	1	0	100
Biyoloji				0
Mitozu açıklar.	10	3	1	30

KIRKLARELİ / KIRKLARELİ MERKEZ
Kırklareli Anadolu İmam Hatip Lisesi

10A - 106
HAMZA ATEŞ

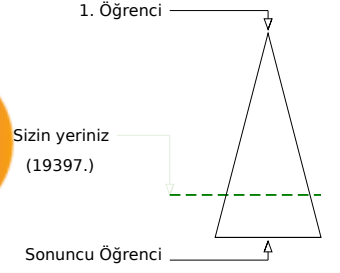
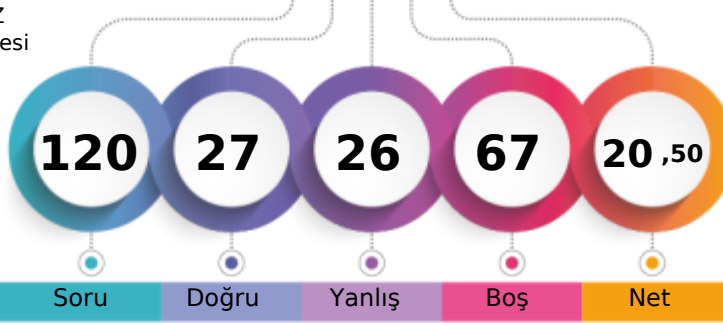

Soru Doğru Yanlış Boş Net

Şube Kurum İlçe İl Genel

Öğrenci Sıra No 17 19 155 240 19397 % 76,37

Sınava Katılan Öğrenci Sayısı 29 45 226 312 25399

		Soru	Doğru	Yanlış	Boş	Net	Başarı
TYT Türkçe		30	14	12	4	11,00	% 37
Cevap Anahtarı	B	EEADBCDBBCEEECEEECCCEBEDABDBB					
Cevaplarınız		EEAcBeCcaB cEEeb dCCeE dD ecBB					

	S	D	Y	B%
Türkçe				0
Metindeki boşlukların uygun sözcüklerle Tamamlanması	1	1	0	100
Türk Edebiyatının Dönemleri	5	3	2	60
Türk edebiyatı dönemlere ayırır.	2	1	1	50
Dede Korkut Hikâyeleri	4	2	2	50
Edebiyatın tarihe ilişkisini belirler.	1	1	0	100
Türkçenin Tarihi Gelişimi	2	1	1	50
Sözcüğü Anlamca Karşılayabilecek Kullanımlar	1	1	0	100
Sözcüğü Anlamca Karşılayabilecek Kullanımlar	1	0	0	0
Düşünceyi Geliştirme Yolları	1	0	1	0
"Dede Korkut Hikâyeleri"ni inceler ve genel özelliklerini kavrar.	1	1	0	100
Hikâyeyi tanımlar ve hikâyenin unsurlarını belirler.	2	0	1	0
Edebiyatın Tarih ve Dinle ilişkisi	1	1	0	100
Filimsi (Eylemsi)	2	0	2	0
Hazırlıklı konuşmanın aşamalarını bilir.	1	1	0	100
FİLİMSİ (EYLEMSİ)	1	0	0	0
Noktalama İşaretleri	2	0	1	0
Yazım Kuralları	2	1	1	50

		Soru	Doğru	Yanlış	Boş	Net	Başarı
TYT Matematik		30	0	1	29	-0,25	% 0
Cevap Anahtarı	B	EDBCDCEDECCBCEBBADCEDCDCCDDEAC					
Cevaplarınız		c					

	S	D	Y	B%
Matematik-1				0
Olayların gerçekleşme sayısını toplama ve çarpma yöntemlerini kullanarak hesaplar.	3	0	0	0
n çeşit nesne ile oluşturulabilecek r li dizilişlerin (permütasyonların) kaç farklı şekilde yapılabileceğini hesaplar.	15	0	1	0
Sınırlı sayıda tekrarlayan nesnelerin dizilişlerini (permütasyonlarını) açıklayarak problemler çözer.	7	0	0	0
n elemanlı bir kümenin r tane elemanının kaç farklı şekilde seçilebileceğini hesaplar.	3	0	0	0
Binom açılımını yapar.	2	0	0	0

	Soru	Doğru	Yanlış	Boş	Net	Başarı	
Tarih-1	10	5	4	1	4,00	% 40	
Coğrafya-1	10	0	1	9	-0,25	% 0	
Felsefe	5	2	2	1	1,50	% 30	
Din Kült. ve Ahl. Bil.	5	4	1	0	3,75	% 75	
TYT Sosyal	30	11	8	11	9,00	% 30	
Cevap Anahtarı	B	BADABAADBDBECACABCEEBAAACEEBCA					
Cevaplarınız		eADAA bbBD a eAAaEEBcC					

	S	D	Y	B%
Tarih-1				0
Anadolu daki ilk Türk siyasi teşekküllerinin birbirleriyle ve çevre devletlerle olan ilişkilerini uzlaşma ve çatışma bağla	3	2	1	67
Türklerin Anadolu da devletleşme sürecini etkileyen faktörleri açıklar.	4	3	1	75
İslam dünyasının korunması bağlamında Türkiye Selçuklu Devleti ve Eyyubi Devleti nin Haçlılarla yaptıkları mücadele	1	0	0	0
Anadolu ya yapılan Türk göçlerinin sosyokültürel etkilerini analiz eder.	2	0	2	0
Coğrafya-1				0
Dünya nın tektonik oluşumunu açıklar.	3	0	0	0
Jeolojik zamanların özelliklerini tektonik olaylarla ilişkilendirerek açıklar.	2	0	1	0
İç kuvvetleri; yer şekillerinin oluşum sürecine etkileri açısından açıklar.	5	0	0	0
Felsefe				0
Felsefenin anlamını açıklar.	2	1	0	50
Felsefenin insan ve toplum hayatı üzerindeki rolünü örneklerle açıklar.	2	0	2	0
Felsefi düşüncenin özelliklerini açıklar.	1	1	0	100
Din Kült. ve Ahl. Bil.				0
Allah inancının insan hayatındaki yeri ve önemini yorumlar.	4	4	0	100
Allah ın varlığı ve birliği konusunda akli ve nakli delilleri analiz eder.	1	0	1	0

	Soru	Doğru	Yanlış	Boş	Net	Başarı	
Fizik	10	0	0	10	0,00	% 0	
Kimya	10	0	0	10	0,00	% 0	
Biyoloji	10	2	5	3	0,75	% 8	
TYT Fen	30	2	5	23	0,75	% 3	
Cevap Anahtarı	B	EECBEBADACEBDCBDEECCDDCCDAEEBE					
Cevaplarınız		DeCdeea					

	S	D	Y	B%
Fizik				0
Elektrik akımı, direnç ve potansiyel farkı kavramlarını açıklar.	1	0	0	0
Kati bir iletkenin direncinin bağlı olduğu değişkenleri analiz eder.	3	0	0	0
Elektrik Akımı, direnç ve potansiyel farkı arasındaki ilişkileri analiz eder	6	0	0	0
Kimya				0
Kimyanın temel kanunlarını açıklar.	9	0	0	0
Kimyanın Temel Kanunları	1	0	0	0
Biyoloji				0
Mitozu açıklar.	10	2	5	20

KIRKLARELİ / KIRKLARELİ MERKEZ
Kırkırelle Anadolu İmam Hatip Lisesi

10A - 126
HUMEYRA AL

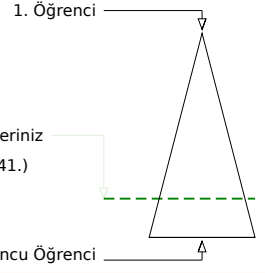
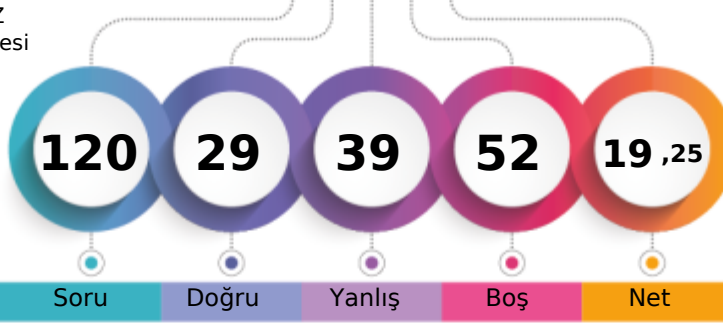

Soru Doğru Yanlış Boş Net

Şube Kurum İlçe İl Genel

Öğrenci Sıra No 18 21 159 244 19841 % 78,12

Sınava Katılan Öğrenci Sayısı 29 45 226 312 25399

		Soru	Doğru	Yanlış	Boş	Net	Başarı
TYT Türkçe		30	13	11	6	10,25	% 34
Cevap Anahtarı	B	EEADBCCCBBCEEECEEBCCCEBEDABDBB					
Cevaplarınız		EEAace bcBCBaEdEdaCd E EaA eB					

	S	D	Y	B%
Türkçe				0
Metindeki Boşlukların Uygun Sözcüklerle Tamamlanması	1	0	1	0
Türk Edebiyatının Dönemleri	5	1	2	20
Türk edebiyatını dönemlere ayırır.	2	1	1	50
Dede Korkut Hikâyeleri	4	2	2	50
Edebiyatın tarihe ilişkisini belirler.	1	0	1	0
Türkçenin Tarihi Gelişimi	2	0	2	0
Sözcüğü Anlamca Karşılayabilecek Kullanımlar	1	1	0	100
Sözcüğü Anlamca Karşılayabilecek Kullanımlar	1	1	0	100
Düşünceyi Geliştirme Yolları	1	1	0	100
"Dede Korkut Hikâyeleri"ni inceler ve genel özelliklerini kavrar.	1	1	0	100
Hikâyeyi tanımlar ve hikâyenin unsurlarını belirler.	2	1	1	50
Edebiyatın Tarih ve Dinle İlişkisi	1	1	0	100
Filimsi (Eylemsi)	2	0	0	0
Hazırlıklı konuşmanın aşamalarını bilir.	1	1	0	100
FİLİMSİ (EYLEMSİ)	1	0	0	0
Noktalama İşaretleri	2	2	0	100
Yazım Kuralları	2	0	1	0

		Soru	Doğru	Yanlış	Boş	Net	Başarı
TYT Matematik		30	2	8	20	0,00	% 0
Cevap Anahtarı	B	EDBCDCEDECCBCEBBADCEDCDCCDDEAC					
Cevaplarınız		d Bae a ce Ae b					

	S	D	Y	B%
Matematik-1				0
Olayların gerçekleşme sayısını toplama ve çarpma yöntemlerini kullanarak hesaplar.	3	0	1	0
n çeşit nesne ile oluşturulabilecek r li dizilişlerin (permütasyonların) kaç farklı şekilde yapılabileceğini hesaplar.	15	1	5	7
Sınırlı sayıda tekrarlayan nesnelerin dizilişlerini (permütasyonlarını) açıklayarak problemler çözer.	7	0	1	0
n elemanlı bir kümenin r tane elemanının kaç farklı şekilde seçilebileceğini hesaplar.	3	1	1	33
Binom açılımını yapar.	2	0	0	0

	Soru	Doğru	Yanlış	Boş	Net	Başarı	
Tarih-1	10	4	3	3	3,25	% 33	
Coğrafya-1	10	2	3	5	1,25	% 13	
Felsefe	5	2	1	2	1,75	% 35	
Din Kült. ve Ahl. Bil.	5	2	2	1	1,50	% 30	
TYT Sosyal	30	10	9	11	7,75	% 26	
Cevap Anahtarı	B	BADABAADBDEBECACABCEEBAAACEEBCE					
Cevaplarınız		BbDA Ab a Ea A bd Be A E aa					

	S	D	Y	B%
Tarih-1				0
Anadolu daki ilk Türk siyasi teşekküllerinin birbirleriyle ve çevre devletlerle olan ilişkilerini uzlaşma ve çatışma bağla	3	0	1	0
Türklerin Anadolu da devletleşme sürecini etkileyen faktörleri açıklar.	4	3	1	75
İslam dünyasının korunması bağlamında Türkiye Selçuklu Devleti ve Eyyubi Devleti nin Haçlılarla yaptıkları mücadele	1	1	0	100
Anadolu ya yapılan Türk göçlerinin sosyokültürel etkilerini analiz eder.	2	0	1	0
Coğrafya-1				0
Dünya nın tektonik oluşumunu açıklar.	3	0	1	0
Jeolojik zamanların özelliklerini tektonik olaylarla ilişkilendirerek açıklar.	2	1	1	50
İç kuvvetleri; yer şekillerinin oluşum sürecine etkileri açısından açıklar.	5	1	1	20
Felsefe				0
Felsefenin anlamını açıklar.	2	2	0	100
Felsefenin insan ve toplum hayatı üzerindeki rolünü örneklerle açıklar.	2	0	1	0
Felsefi düşüncenin özelliklerini açıklar.	1	0	0	0
Din Kült. ve Ahl. Bil.				0
Allah inancının insan hayatındaki yeri ve önemini yorumlar.	4	1	2	25
Allah ın varlığı ve birliği konusunda akli ve nakli delilleri analiz eder.	1	1	0	100

	Soru	Doğru	Yanlış	Boş	Net	Başarı	
Fizik	10	0	3	7	-0,75	% 0	
Kimya	10	1	3	6	0,25	% 3	
Biyoloji	10	3	5	2	1,75	% 18	
TYT Fen	30	4	11	15	1,25	% 4	
Cevap Anahtarı	B	EECBEBADACEBDCBDEECCDDCCDAEEBE					
Cevaplarınız		ab ac c B e Dadab a BE					

	S	D	Y	B%
Fizik				0
Elektrik akımı, direnç ve potansiyel farkı kavramlarını açıklar.	1	0	0	0
Kati bir iletkenin direncinin bağlı olduğu değişkenleri analiz eder.	3	0	1	0
Elektrik Akımı, direnç ve potansiyel farkı arasındaki ilişkileri analiz eder	6	0	2	0
Kimya				0
Kimyanın temel kanunlarını açıklar.	9	1	3	11
Kimyanın Temel Kanunları	1	0	0	0
Biyoloji				0
Mitozu açıklar.	10	3	5	30

KIRKLARELİ / KIRKLARELİ MERKEZ
Kırkırelle Anadolu İmam Hatip Lisesi

10A - 165
KERİM EFE ÖZMEN

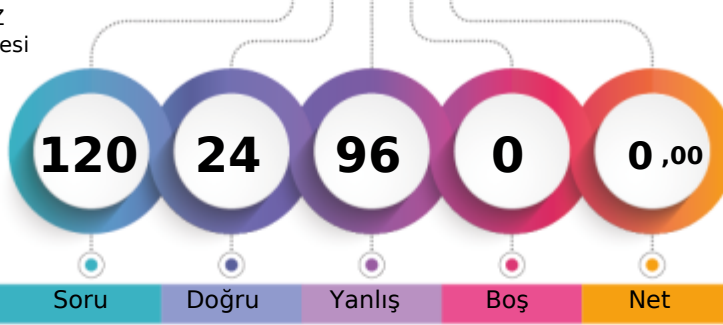

1. Öğrenci

Sizin yeriniz
(24465.)

Sonuncu Öğrenci

Soru Doğru Yanlış Boş Net

Şube Kurum İlçe İl Genel

Öğrenci Sıra No 27 39 214 299 24465 % 96,32

Sınava Katılan Öğrenci Sayısı 29 45 226 312 25399

		Soru	Doğru	Yanlış	Boş	Net	Başarı
TYT Türkçe		30	7	23	0	1,25	% 4
Cevap Anahtarı	A	BBEEADBCDBBCEBEECEBCCCEBEDABD					
Cevaplarınız		BebEAedCebecbdcEaEdabeabdaDceb					

S D Y B%

Türkçe	S	D	Y	B%
Metindeki Boşlukların Uygun Sözcüklerle Tamamlanması	1	1	0	100
Türk Edebiyatının Dönemleri	5	1	4	20
Türk edebiyatı dönemlere ayırır.	2	0	2	0
Dede Korkut Hikâyeleri	4	2	2	50
Edebiyatın tarihe ilişkisini belirler.	1	0	1	0
Türkçenin Tarihi Gelişimi	2	0	2	0
Sözcüğü Anlamca Karşılayabilecek Kullanımlar	1	0	1	0
Sözcüğü Anlamca Karşılayabilecek Kullanımlar	1	0	1	0
Düşünceyi Geliştirme Yolları	1	0	1	0
"Dede Korkut Hikâyeleri"ni inceler ve genel özelliklerini kavrar.	1	1	0	100
Hikâyeyi tanımlar ve hikâyenin unsurlarını belirler.	2	1	1	50
Edebiyatın Tarih ve Dinle İlişkisi	1	0	1	0
Filimsi (Eylemsi)	2	0	2	0
Hazırlıklı konuşmanın aşamalarını bilir.	1	0	1	0
FİLİMSİ (EYLEMSİ)	1	0	1	0
Noktalama İşaretleri	2	0	2	0
Yazım Kuralları	2	1	1	50

		Soru	Doğru	Yanlış	Boş	Net	Başarı
TYT Matematik		30	7	23	0	1,25	% 4
Cevap Anahtarı	A	ACEBDCDECECCBEBADCEDCDCDDDE					
Cevaplarınız		ceaDebedacadbbaCACEdaedCabb					

S D Y B%

Matematik-1	S	D	Y	B%
Olayların gerçekleşme sayısını toplama ve çarpma yöntemlerini kullanarak hesaplar.	3	0	3	0
n çeşit nesne ile oluşturulabilecek r li dizilişlerin (permütasyonların) kaç farklı şekilde yapılabileceğini hesaplar.	15	2	13	13
Sınırlı sayıda tekrarlayan nesnelerin dizilişlerini (permütasyonlarını) açıklayarak problemler çözer.	7	0	7	0
n elemanlı bir kümenin r tane elemanının kaç farklı şekilde seçilebileceğini hesaplar.	3	3	0	100
Binom açılımını yapar.	2	2	0	100

		Soru	Doğru	Yanlış	Boş	Net	Başarı
Tarih-1		10	0	10	0	-2,50	% 0
Coğrafya-1		10	0	10	0	-2,50	% 0
Felsefe		5	3	2	0	2,50	% 50
Din Kült. ve Ahl. Bil.		5	3	2	0	2,50	% 50
TYT Sosyal		30	6	24	0	0,00	% 0
Cevap Anahtarı	A	BDBADABADEEBECACABCACBAACAEEB					
Cevaplarınız		eadebcedeaabdecabebadACecAdAEaB					

S D Y B%

Tarih-1	S	D	Y	B%
Anadolu daki ilk Türk siyasi teşekküllerinin birbirleriyle ve çevre devletlerle olan ilişkilerini uzlaşma ve çatışma bağla	3	0	3	0
Türklerin Anadolu da devletleşme sürecini etkileyen faktörleri açıklar.	4	0	4	0
İslam dünyasının korunması bağlamında Türkiye Selçuklu Devleti ve Eyyubi Devleti nin Haçlılarla yaptıkları mücadele	1	0	1	0
Anadolu ya yapılan Türk göçlerinin sosyokültürel etkilerini analiz eder.	2	0	2	0
Coğrafya-1	0	0	0	0
Dünya nın tektonik oluşumunu açıklar.	3	0	3	0
Jeolojik zamanların özelliklerini tektonik olaylarla ilişkilendirerek açıklar.	2	0	2	0
İç kuvvetleri; yer şekillerinin oluşum sürecine etkileri açısından açıklar.	5	0	5	0
Felsefe	0	0	0	0
Felsefenin anlamını açıklar.	2	1	1	50
Felsefenin insan ve toplum hayatı üzerindeki rolünü örneklerle açıklar.	2	1	1	50
Felsefi düşüncenin özelliklerini açıklar.	1	1	0	100
Din Kült. ve Ahl. Bil.	0	0	0	0
Allah inancının insan hayatındaki yeri ve önemini yorumlar.	4	2	2	50
Allah ın varlığı ve birliği konusunda akli ve nakli delilleri analiz eder.	1	1	0	100

		Soru	Doğru	Yanlış	Boş	Net	Başarı
Fizik		10	1	9	0	-1,25	% 0
Kimya		10	1	9	0	-1,25	% 0
Biyoloji		10	2	8	0	0,00	% 0
TYT Fen		30	4	26	0	-2,50	% 0

		Soru	Doğru	Yanlış	Boş	Net	Başarı
Cevap Anahtarı	A	ACEECBEBADCCBEBDBEEBEDDCCDAEE					
Cevaplarınız		eddabcEdbabCdcbeaabdcEacbdbAda					

S D Y B%

Fizik	S	D	Y	B%
Elektrik akımı, direnç ve potansiyel farkı kavramlarını açıklar.	1	0	1	0
Kati bir iletkenin direncinin bağlı olduğu değişkenleri analiz eder.	3	0	3	0
Elektrik Akımı, direnç ve potansiyel farkı arasındaki ilişkileri analiz eder	6	1	5	17
Kimya	0	0	0	0
Kimyanın temel kanunlarını açıklar.	9	0	9	0
Kimyanın Temel Kanunları	1	1	0	100
Biyoloji	0	0	0	0
Mitozu açıklar.	10	2	8	20

KIRKLARELİ / KIRKLARELİ MERKEZ
Kırklareli Anadolu İmam Hatip Lisesi

10A - 151
MENNAZEDAN

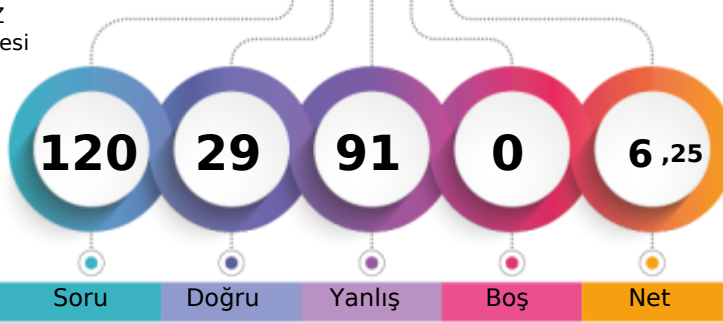

1. Öğrenci

Sizin yeriniz
(24242.)

Sonuncu Öğrenci

Soru

Doğru

Yanlış

Boş

Net

Şube

Kurum

İlçe

İl

Genel

Öğrenci Sıra No

24

35

209

294

24242 % 95,44

Sınava Katılan Öğrenci Sayısı

29

45

226

312

25399

		Soru	Doğru	Yanlış	Boş	Net	Başarı
TYT Türkçe		30	6	24	0	0,00	% 0
Cevap Anahtarı	B	EEADBCDBBCBEECEEBCCCEBEDABDBB					
Cevaplarınız		dcdaaCebdaecaabbaaCCbccEeABaaa					

	S	D	Y	B%
Türkçe				0
Metindeki Boşlukların Uygun Sözcüklerle Tamamlanması	1	0	1	0
Türk Edebiyatının Dönemleri	5	2	3	40
Türk edebiyatını dönemlere ayırır.	2	0	2	0
Dede Korkut Hikâyeleri	4	0	4	0
Edebiyatın tarihe ilişkisini belirler.	1	0	1	0
Türkçenin Tarihi Gelişimi	2	0	2	0
Sözcüğü Anlamca Karşılayabilecek Kullanımlar	1	0	1	0
Sözcüğü Anlamca Karşılayabilecek Kullanımlar	1	0	1	0
Düşünceyi Geliştirme Yolları	1	0	1	0
"Dede Korkut Hikâyeleri"ni inceler ve genel özelliklerini kavrar.	1	0	1	0
Hikâyeyi tanımlar ve hikâyenin unsurlarını belirler.	2	0	2	0
Edebiyatın Tarih ve Dinle İlişkisi	1	1	0	100
Filimsi (Eylemsi)	2	1	1	50
Hazırlıklı konuşmanın aşamalarını bilir.	1	0	1	0
FİLİMSİ (EYLEMSİ)	1	0	1	0
Noktalama İşaretleri	2	2	0	100
Yazım Kuralları	2	0	2	0

		Soru	Doğru	Yanlış	Boş	Net	Başarı
TYT Matematik		30	6	24	0	0,00	% 0
Cevap Anahtarı	B	EDBCDCEDECCBCEBBADCEDCDCDDDEAC					
Cevaplarınız		bcddbCaaaaCcCBBbbddDdeeeaacbd					

	S	D	Y	B%
Matematik-1				0
Olayların gerçekleşme sayısını toplama ve çarpma yöntemlerini kullanarak hesaplar.	3	1	2	33
n çeşit nesne ile oluşturulabilecek r li dizilişlerin (permütasyonların) kaç farklı şekilde yapılabileceğini hesaplar.	15	0	15	0
Sınırlı sayıda tekrarlayan nesnelerin dizilişlerini (permütasyonlarını) açıklayarak problemler çözer.	7	4	3	57
n elemanlı bir kümenin r tane elemanının kaç farklı şekilde seçilebileceğini hesaplar.	3	0	3	0
Binom açılımını yapar.	2	1	1	50

		Soru	Doğru	Yanlış	Boş	Net	Başarı
Tarih-1		10	4	6	0	2,50	% 25
Coğrafya-1		10	2	8	0	0,00	% 0
Felsefe		5	2	3	0	1,25	% 25
Din Kült. ve Ahl. Bil.		5	1	4	0	0,00	% 0
TYT Sosyal		30	9	21	0	3,75	% 13
Cevap Anahtarı	B	BADABAADBDEBECACABCEEBAAACEEBCA					
Cevaplarınız		adDAacceBdaabAaAdaadBdbcCcccaCb					

	S	D	Y	B%
Tarih-1				0
Anadolu daki ilk Türk siyasi teşekküllerinin birbirleriyle ve çevre devletlerle olan ilişkilerini uzlaşma ve çatışma bağla	3	2	1	67
Türklerin Anadolu da devletleşme sürecini etkileyen faktörleri açıklar.	4	2	2	50
İslam dünyasının korunması bağlamında Türkiye Selçuklu Devleti ve Eyyubi Devleti nin Haçlılarla yaptıkları mücadele	1	0	1	0
Anadolu ya yapılan Türk göçlerinin sosyokültürel etkilerini analiz eder.	2	0	2	0
Coğrafya-1				0
Dünya nın tektonik oluşumunu açıklar.	3	0	3	0
Jeolojik zamanların özelliklerini tektonik olaylarla ilişkilendirerek açıklar.	2	0	2	0
İç kuvvetleri; yer şekillerinin oluşum sürecine etkileri açısından açıklar.	5	2	3	40
Felsefe				0
Felsefenin anlamını açıklar.	2	1	1	50
Felsefenin insan ve toplum hayatı üzerindeki rolünü örneklerle açıklar.	2	1	1	50
Felsefi düşüncenin özelliklerini açıklar.	1	0	1	0
Din Kült. ve Ahl. Bil.				0
Allah inancının insan hayatındaki yeri ve önemini yorumlar.	4	1	3	25
Allah ın varlığı ve birliği konusunda akli ve nakli delilleri analiz eder.	1	0	1	0

		Soru	Doğru	Yanlış	Boş	Net	Başarı
Fizik		10	1	9	0	-1,25	% 0
Kimya		10	2	8	0	0,00	% 0
Biyoloji		10	5	5	0	3,75	% 38
TYT Fen		30	8	22	0	2,50	% 8
Cevap Anahtarı	B	EECBEBADACEBDCBDEECCDDCCDAEEBE					
Cevaplarınız		aceBceebedaacCaDdadeDbbCDAaaBc					

	S	D	Y	B%
Fizik				0
Elektrik akımı, direnç ve potansiyel farkı kavramlarını açıklar.	1	0	1	0
Kati bir iletkenin direncinin bağlı olduğu değişkenleri analiz eder.	3	1	2	33
Elektrik Akımı, direnç ve potansiyel farkı arasındaki ilişkileri analiz eder	6	0	6	0
Kimya				0
Kimyanın temel kanunlarını açıklar.	9	2	7	22
Kimyanın Temel Kanunları	1	0	1	0
Biyoloji				0
Mitozu açıklar.	10	5	5	50

KIRKLARELİ / KIRKLARELİ MERKEZ
Kırklareli Anadolu İmam Hatip Lisesi

10A - 119
MOHANNAD MAIASAH

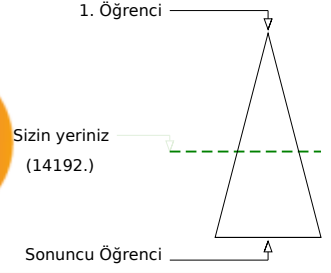
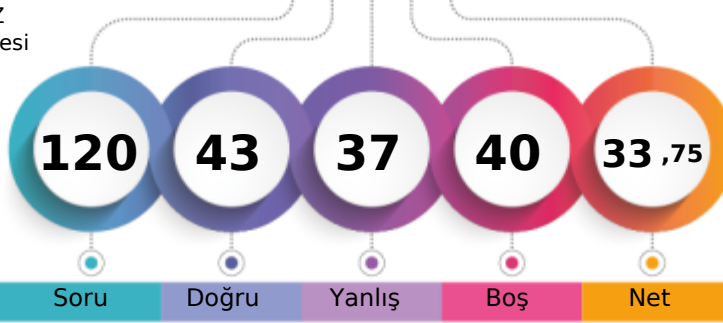

Soru Doğru Yanlış Boş Net

Şube Kurum İlçe İl Genel

Öğrenci Sıra No 3 3 104 188 14192 % 55,88

Sınava Katılan Öğrenci Sayısı 29 45 226 312 25399

		Soru	Doğru	Yanlış	Boş	Net	Başarı
TYT Türkçe		30	15	13	2	11,75	% 39
Cevap Anahtarı	B	EEADBCDBBCEEECEEBEDABDBB					
Cevaplarınız		EEAcBeecdBC EECEbdCCCbaccee BB					

S	D	Y	B%
Türkçe			
Metindeki boşlukların uygun sözcüklerle Tamamlanması			
1	1	0	100
Türk Edebiyatının Dönemleri			
5	2	3	40
Türk edebiyatı dönemlere ayırır.			
2	2	0	100
Dede Korkut Hikâyeleri			
4	2	2	50
Edebiyatın tarihe ilişkisini belirler.			
1	1	0	100
Türkçenin Tarihi Gelişimi			
2	1	1	50
Sözcüğü Anlamca Karşılayabilecek Kullanımlar			
1	1	0	100
Sözcüğü Anlamca Karşılayabilecek Kullanımlar			
1	1	0	100
Düşünceyi Geliştirme Yolları			
1	0	0	0
"Dede Korkut Hikâyeleri"ni inceler ve genel özelliklerini kavrar.			
1	1	0	100
Hikâyeyi tanımlar ve hikâyenin unsurlarını belirler.			
2	1	1	50
Edebiyatın Tarih ve Dinle İlişkisi			
1	1	0	100
Fiilimsi (Eylemsi)			
2	1	1	50
Hazırlıklı konuşmanın aşamalarını bilir.			
1	0	1	0
FİLİMSİ (EYLEMSİ)			
1	0	1	0
Noktalama İşaretleri			
2	0	2	0
Yazım Kuralları			
2	0	1	0

		Soru	Doğru	Yanlış	Boş	Net	Başarı
TYT Matematik		30	5	7	18	3,25	% 11
Cevap Anahtarı	B	EDBCDCEDECCBCEBBADCEDCDCCDDEAC					
Cevaplarınız		cbB a b cC b cAD A					

S	D	Y	B%
Matematik-1			
Olayların gerçekleşme sayısını toplama ve çarpma yöntemlerini kullanarak hesaplar.			
3	1	0	33
n çeşit nesne ile oluşturulabilecek r li dizilişlerin (permütasyonların) kaç farklı şekilde yapılabileceğini hesaplar.			
15	1	5	7
Sınırlı sayıda tekrarlayan nesnelerin dizilişlerini (permütasyonlarını) açıklayarak problemler çözer.			
7	1	2	14
n elemanlı bir kümenin r tane elemanının kaç farklı şekilde seçilebileceğini hesaplar.			
3	2	0	67
Binom açılımını yapar.			
2	0	0	0

		Soru	Doğru	Yanlış	Boş	Net	Başarı
Tarih-1		10	8	2	0	7,50	% 75
Coğrafya-1		10	2	6	2	0,50	% 5
Felsefe		5	3	1	1	2,75	% 55
Din Kült. ve Ahl. Bil.		5	4	1	0	3,75	% 75
TYT Sosyal		30	17	10	3	14,50	% 48
Cevap Anahtarı	B	BADABAADBDBECACABCEEBAAACEEBCA					
Cevaplarınız		BADABAAbCdcaadCc dEBE ACEEBaE					

S	D	Y	B%
Tarih-1			
Anadolu daki ilk Türk siyasi teşekküllerinin birbirleriyle ve çevre devletlerle olan ilişkilerini uzlaşma ve çatışma bağla			
3	2	1	67
Türklerin Anadolu da devletleşme sürecini etkileyen faktörleri açıklar.			
4	4	0	100
İslam dünyasının korunması bağlamında Türkiye Selçuklu Devleti ve Eyyubi Devleti nin Haçlılarla yaptıkları mücadele			
1	1	0	100
Anadolu ya yapılan Türk göçlerinin sosyokültürel etkilerini analiz eder.			
2	1	1	50
Coğrafya-1			
Dünya nın tektonik oluşumunu açıklar.			
3	1	2	33
Jeolojik zamanların özelliklerini tektonik olaylarla ilişkilendirerek açıklar.			
2	0	2	0
İç kuvvetleri; yer şekillerinin oluşum sürecine etkileri açısından açıklar.			
5	1	2	20
Felsefe			
Felsefenin anlamını açıklar.			
2	2	0	100
Felsefenin insan ve toplum hayatı üzerindeki rolünü örneklerle açıklar.			
2	1	1	50
Felsefi düşüncenin özelliklerini açıklar.			
1	0	0	0
Din Kült. ve Ahl. Bil.			
Allah inancının insan hayatındaki yeri ve önemini yorumlar.			
4	3	1	75
Allah ın varlığı ve birliği konusunda akli ve nakli delilleri analiz eder.			
1	1	0	100

		Soru	Doğru	Yanlış	Boş	Net	Başarı
Fizik		10	1	1	8	0,75	% 8
Kimya		10	1	1	8	0,75	% 8
Biyoloji		10	4	5	1	2,75	% 28
TYT Fen		30	6	7	17	4,25	% 14
Cevap Anahtarı	B	EECBEBADACEBDCBDEECCDDCCDAEEBE					
Cevaplarınız		A e d C DbCd eaaBE					

S	D	Y	B%
Fizik			
Elektrik akımı, direnç ve potansiyel farkı kavramlarını açıklar.			
1	0	0	0
Kati bir iletkenin direncinin bağlı olduğu değişkenleri analiz eder.			
3	0	1	0
Elektrik Akımı, direnç ve potansiyel farkı arasındaki ilişkileri analiz eder			
6	1	0	17
Kimya			
Kimyanın temel kanunlarını açıklar.			
9	1	1	11
Kimyanın Temel Kanunları			
1	0	0	0
Biyoloji			
Mitozu açıklar.			
10	4	5	40

KIRKLARELİ / KIRKLARELİ MERKEZ
Kırklareli Anadolu İmam Hatip Lisesi

10A - 105
MUHAMMET İLKBAL AS

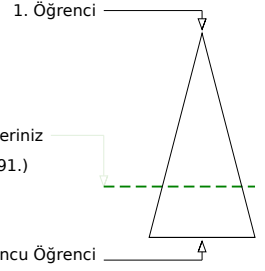
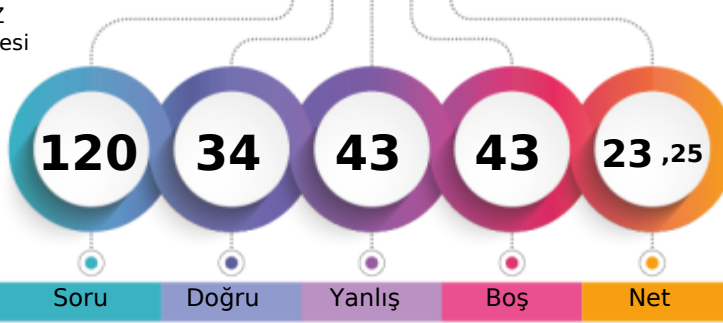

	Şube	Kurum	İlçe	İl	Genel
Öğrenci Sıra No	14	16	146	231	18391 % 72,41
Sınava Katılan Öğrenci Sayısı	29	45	226	312	25399

	Soru	Doğru	Yanlış	Boş	Net	Başarı
TYT Türkçe	30	12	12	6	9,00	% 30
Cevap Anahtarı	B	EEADBCDBBCBEECEEBCCCEBEDABDBB				
Cevaplarınız		EeAcBCdDaBbdEbCEdaCC E dbd				

	S	D	Y	B%
Türkçe				0
Metindeki boşlukların uygun sözcüklerle Tamamlanması	1	0	0	0
Türk Edebiyatının Dönemleri	5	2	2	40
Türk edebiyatı dönemlere ayırır.	2	2	0	100
Dede Korkut Hikâyeleri	4	1	3	25
Edebiyatın tarihe ilişkisini belirler.	1	1	0	100
Türkçenin Tarihi Gelişimi	2	2	0	100
Sözcüğü Anlamca Karşılayabilecek Kullanımlar	1	1	0	100
Sözcüğü Anlamca Karşılayabilecek Kullanımlar	1	0	1	0
Düşünceyi Geliştirme Yolları	1	0	1	0
"Dede Korkut Hikâyeleri"ni inceler ve genel özelliklerini kavrar.	1	0	1	0
Hikâyeyi tanımlar ve hikâyenin unsurlarını belirler.	2	1	1	50
Edebiyatın Tarih ve Dinle ilişkisi	1	1	0	100
Filimsi (Eylemsi)	2	0	0	0
Hazırlıklı konuşmanın aşamalarını bilir.	1	1	0	100
FİLİMSİ (EYLEMSİ)	1	0	0	0
Noktalama İşaretleri	2	0	2	0
Yazım Kuralları	2	0	1	0

	Soru	Doğru	Yanlış	Boş	Net	Başarı
TYT Matematik	30	3	5	22	1,75	% 6
Cevap Anahtarı	B	EDBCDCEDECCBCEBBADCEDCDCCDDEAC				
Cevaplarınız		de C aC C a d				

	S	D	Y	B%
Matematik-1				0
Olayların gerçekleşme sayısını toplama ve çarpma yöntemlerini kullanarak hesaplar.	3	1	0	33
n çeşit nesne ile oluşturulabilecek r li dizilişlerin (permütasyonların) kaç farklı şekilde yapılabileceğini hesaplar.	15	0	3	0
Sınırlı sayıda tekrarlayan nesnelerin dizilişlerini (permütasyonlarını) açıklayarak problemler çözer.	7	2	0	29
n elemanlı bir kümenin r tane elemanının kaç farklı şekilde seçilebileceğini hesaplar.	3	0	1	0
Binom açılımını yapar.	2	0	1	0

	Soru	Doğru	Yanlış	Boş	Net	Başarı
Tarih-1	10	8	2	0	7,50	% 75
Coğrafya-1	10	5	5	0	3,75	% 38
Felsefe	5	1	4	0	0,00	% 0
Din Kült. ve Ahl. Bil.	5	3	2	0	2,50	% 50
TYT Sosyal	30	17	13	0	13,75	% 46
Cevap Anahtarı	B	BADABAADBDEBECACABCEEBAAACEEBCA				
Cevaplarınız		BADABAbDBadEbeCABdbEBbbbaEEBdc				

	S	D	Y	B%
Tarih-1				0
Anadolu daki ilk Türk siyasi teşekküllerinin birbirleriyle ve çevre devletlerle olan ilişkilerini uzlaşma ve çatışma bağla	3	2	1	67
Türklerin Anadolu da devletleşme sürecini etkileyen faktörleri açıklar.	4	4	0	100
İslam dünyasının korunması bağlamında Türkiye Selçuklu Devleti ve Eyyubi Devleti nin Haçlılarla yaptıkları mücadele	1	1	0	100
Anadolu ya yapılan Türk göçlerinin sosyokültürel etkilerini analiz eder.	2	1	1	50
Coğrafya-1				0
Dünya nın tektonik oluşumunu açıklar.	3	1	2	33
Jeolojik zamanların özelliklerini tektonik olaylarla ilişkilendirerek açıklar.	2	1	1	50
İç kuvvetleri; yer şekillerinin oluşum sürecine etkileri açısından açıklar.	5	3	2	60
Felsefe				0
Felsefenin anlamını açıklar.	2	1	1	50
Felsefenin insan ve toplum hayatı üzerindeki rolünü örneklerle açıklar.	2	0	2	0
Felsefi düşüncenin özelliklerini açıklar.	1	0	1	0
Din Kült. ve Ahl. Bil.				0
Allah inancının insan hayatındaki yeri ve önemini yorumlar.	4	3	1	75
Allah ın varlığı ve birliği konusunda akli ve nakli delilleri analiz eder.	1	0	1	0

	Soru	Doğru	Yanlış	Boş	Net	Başarı
Fizik	10	0	3	7	-0,75	% 0
Kimya	10	0	7	3	-1,75	% 0
Biyoloji	10	2	3	5	1,25	% 13
TYT Fen	30	2	13	15	-1,25	% 0
Cevap Anahtarı	B	EECEBEBADACEBDCBDEECCDDCCDAEEBE				
Cevaplarınız		d aa ceab cba c baBE				

	S	D	Y	B%
Fizik				0
Elektrik akımı, direnç ve potansiyel farkı kavramlarını açıklar.	1	0	0	0
Kati bir iletkenin direncinin bağlı olduğu değişkenleri analiz eder.	3	0	2	0
Elektrik Akımı, direnç ve potansiyel farkı arasındaki ilişkiyi analiz eder	6	0	1	0
Kimya				0
Kimyanın temel kanunlarını açıklar.	9	0	6	0
Kimyanın Temel Kanunları	1	0	1	0
Biyoloji				0
Mitozu açıklar.	10	2	3	20

KIRKLARELİ / KIRKLARELİ MERKEZ
Kırklareli Anadolu İmam Hatip Lisesi

10A - 107
MUSTAFA KARASU

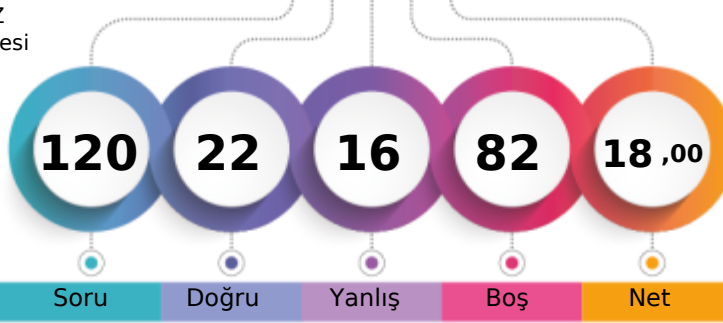

1. Öğrenci

Sizin yeriniz
(18592.)

Sonuncu Öğrenci

Soru Doğru Yanlış Boş Net

Şube Kurum İlçe İl Genel

Öğrenci Sıra No 15 17 148 233 18592 % 73,20

Sınava Katılan Öğrenci Sayısı 29 45 226 312 25399

		Soru	Doğru	Yanlış	Boş	Net	Başarı
TYT Türkçe		30	18	7	5	16,25	% 54
Cevap Anahtarı	A	BBEADBCDBBCBEECEEBCCCEBEDABD					
Cevaplarınız		BBEE Bca BB BEEeEEdCCcdBda Bc					

S	D	Y	B%
Türkçe			
Metindeki boşlukların uygun sözcüklerle Tamamlanması			
1	1	0	100
Türk Edebiyatının Dönemleri			
5	4	1	80
Türk edebiyatı dönemlere ayırır.			
2	1	1	50
Dede Korkut Hikâyeleri			
4	1	1	25
Edebiyatın tarihe ilişkisini belirler.			
1	1	0	100
Türkçenin Tarihi Gelişimi			
2	1	0	50
Sözcüğü Anlamca Karşılayabilecek Kullanımlar			
1	1	0	100
Sözcüğü Anlamca Karşılayabilecek Kullanımlar			
1	0	0	0
Düşünceyi Geliştirme Yolları			
1	1	0	100
"Dede Korkut Hikâyeleri"ni inceler ve genel özelliklerini kavrar.			
1	1	0	100
Hikâyeyi tanımlar ve hikâyenin unsurlarını belirler.			
2	2	0	100
Edebiyatın Tarih ve Dinle İlişkisi			
1	1	0	100
Filiimsi (Eylemsi)			
2	2	0	100
Hazırlıklı konuşmanın aşamalarını bilir.			
1	0	1	0
FİLİMSİ (EYLEMSİ)			
1	1	0	100
Noktalama İşaretleri			
2	0	1	0
Yazım Kuralları			
2	0	2	0

		Soru	Doğru	Yanlış	Boş	Net	Başarı
TYT Matematik		30	0	0	30	0,00	% 0
Cevap Anahtarı	A	ACEBDCDECECCBCEBBADCEDCDCDDDE					
Cevaplarınız							

S	D	Y	B%
Matematik-1			
Olayların gerçekleşme sayısını toplama ve çarpma yöntemlerini kullanarak hesaplar.			
3	0	0	0
n çeşit nesne ile oluşturulabilecek r li dizilişlerin (permütasyonların) kaç farklı şekilde yapılabileceğini hesaplar.			
15	0	0	0
Sınırlı sayıda tekrarlayan nesnelerin dizilişlerini (permütasyonlarını) açıklayarak problemler çözer.			
7	0	0	0
n elemanlı bir kümenin r tane elemanının kaç farklı şekilde seçilebileceğini hesaplar.			
3	0	0	0
Binom açılımını yapar.			
2	0	0	0

		Soru	Doğru	Yanlış	Boş	Net	Başarı
Tarih-1		10	4	3	3	3,25	% 33
Coğrafya-1		10	0	6	4	-1,50	% 0
Felsefe		5	0	0	5	0,00	% 0
Din Kült. ve Ahl. Bil.		5	0	0	5	0,00	% 0
TYT Sosyal		30	4	9	17	1,75	% 6
Cevap Anahtarı	A	BDBADABADEEBECACABCACBAACAEEB					
Cevaplarınız		dAeAcA D cdbdb a					

S	D	Y	B%
Tarih-1			
Anadolu daki ilk Türk siyasi teşekküllerinin birbirleriyle ve çevre devletlerle olan ilişkilerini uzlaşma ve çatışma bağla			
3	0	1	0
Türklerin Anadolu da devletleşme sürecini etkileyen faktörleri açıklar.			
4	2	2	50
İslam dünyasının korunması bağlamında Türkiye Selçuklu Devleti ve Eyyubi Devleti nin Haçlılarla yaptıkları mücadele			
1	1	0	100
Anadolu ya yapılan Türk göçlerinin sosyokültürel etkilerini analiz eder.			
2	1	0	50
Coğrafya-1			
Dünya nın tektonik oluşumunu açıklar.			
3	0	1	0
Jeolojik zamanların özelliklerini tektonik olaylarla ilişkilendirerek açıklar.			
2	0	2	0
İç kuvvetleri; yer şekillerinin oluşum sürecine etkileri açısından açıklar.			
5	0	3	0
Felsefe			
Felsefenin anlamını açıklar.			
2	0	0	0
Felsefenin insan ve toplum hayatı üzerindeki rolünü örneklerle açıklar.			
2	0	0	0
Felsefi düşüncenin özelliklerini açıklar.			
1	0	0	0
Din Kült. ve Ahl. Bil.			
Allah inancının insan hayatındaki yeri ve önemini yorumlar.			
4	0	0	0
Allah ın varlığı ve birliği konusunda akli ve nakli delilleri analiz eder.			
1	0	0	0

		Soru	Doğru	Yanlış	Boş	Net	Başarı
TYT Fen		30	0	0	30	0,00	% 0
Cevap Anahtarı	A	ACEECBEBADCCBDEBDEBEDDCCDAEE					
Cevaplarınız							

S	D	Y	B%
Fizik			
Elektrik akımı, direnç ve potansiyel farkı kavramlarını açıklar.			
1	0	0	0
Kati bir iletkenin direncinin bağlı olduğu değişkenleri analiz eder.			
3	0	0	0
Elektrik Akımı, direnç ve potansiyel farkı arasındaki ilişkiyi analiz eder			
6	0	0	0
Kimya			
Kimyanın temel kanunlarını açıklar.			
9	0	0	0
Kimyanın Temel Kanunları			
1	0	0	0
Biyoloji			
Mitozu açıklar.			
10	0	0	0

KIRKLARELİ / KIRKLARELİ MERKEZ
Kırkırelil Anadolu İmam Hatip Lisesi

10A - 104
SİMA DENİZ

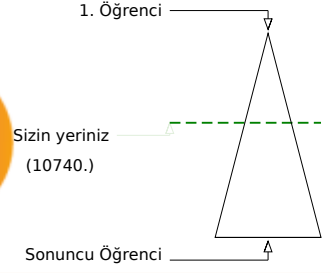
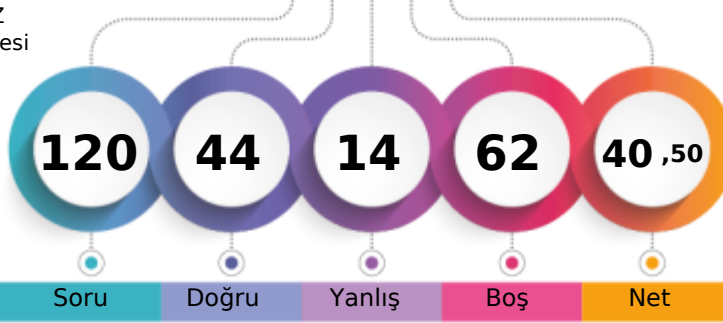

Soru Doğru Yanlış Boş Net

	Şube	Kurum	İlçe	İl	Genel
Öğrenci Sıra No	1	1	89	170	10740 % 42,29
Sınava Katılan Öğrenci Sayısı	29	45	226	312	25399

	Soru	Doğru	Yanlış	Boş	Net	Başarı
TYT Türkçe	30	15	5	10	13,75	% 46
Cevap Anahtarı	B	EEADBCDBBCEEECEEBCCCEBEDABDBB				
Cevaplarınız		EEA Bee B EECE CCaEBdD bB				

	S	D	Y	B%
Türkçe				0
Metindeki boşlukların uygun sözcüklerle Tamamlanması	1	1	0	100
Türk Edebiyatının Dönemleri	5	1	2	20
Türk edebiyatını dönemlere ayırır.	2	2	0	100
Dede Korkut Hikâyeleri	4	2	0	50
Edebiyatın tarihe ilişkisini belirler.	1	1	0	100
Türkçenin Tarihi Gelişimi	2	1	0	50
Sözcüğü Anlamca Karşılayabilecek Kullanımlar	1	1	0	100
Sözcüğü Anlamca Karşılayabilecek Kullanımlar	1	0	0	0
Düşünceyi Geliştirme Yolları	1	0	0	0
"Dede Korkut Hikâyeleri"ni inceler ve genel özelliklerini kavrar.	1	1	0	100
Hikâyeyi tanımlar ve hikâyenin unsurlarını belirler.	2	1	0	50
Edebiyatın Tarih ve Dinle ilişkisi	1	1	0	100
Filimsi (Eylemsi)	2	0	1	0
Hazırlıklı konuşmanın aşamalarını bilir.	1	1	0	100
FİLİMSİ (EYLEMSİ)	1	1	0	100
Noktalama İşaretleri	2	0	1	0
Yazım Kuralları	2	1	1	50

	Soru	Doğru	Yanlış	Boş	Net	Başarı
TYT Matematik	30	8	6	16	6,50	% 22
Cevap Anahtarı	B	EDEBCDECECCBCEBBADCEDCDCDDDEAC				
Cevaplarınız		dbB D E cC E AaC Dc b				

	S	D	Y	B%
Matematik-1				0
Olayların gerçekleşme sayısını toplama ve çarpma yöntemlerini kullanarak hesaplar.	3	0	1	0
n çeşit nesne ile oluşturulabilecek r li dizilişlerin (permütasyonların) kaç farklı şekilde yapılabileceğini hesaplar.	15	4	4	27
Sınırlı sayıda tekrarlayan nesnelerin dizilişlerini (permütasyonlarını) açıklayarak problemler çözer.	7	2	0	29
n elemanlı bir kümenin r tane elemanının kaç farklı şekilde seçilebileceğini hesaplar.	3	2	1	67
Binom açılımını yapar.	2	0	0	0

	Soru	Doğru	Yanlış	Boş	Net	Başarı
Tarih-1	10	2	1	7	1,75	% 18
Coğrafya-1	10	1	0	9	1,00	% 10
Felsefe	5	2	0	3	2,00	% 40
Din Kült. ve Ahl. Bil.	5	0	0	5	0,00	% 0
TYT Sosyal	30	5	1	24	4,75	% 16
Cevap Anahtarı	B	BADABAADBDBECACABCEEBAAACEEBCA				
Cevaplarınız		dAD B A C				

	S	D	Y	B%
Tarih-1				0
Anadolu daki ilk Türk siyasi teşekküllerinin birbirleriyle ve çevre devletlerle olan ilişkilerini uzlaşma ve çatışma bağla	3	0	0	0
Türklerin Anadolu da devletleşme sürecini etkileyen faktörleri açıklar.	4	2	1	50
İslam dünyasının korunması bağlamında Türkiye Selçuklu Devleti ve Eyyubi Devleti nin Haçlılarla yaptıkları mücadele	1	0	0	0
Anadolu ya yapılan Türk göçlerinin sosyokültürel etkilerini analiz eder.	2	0	0	0
Coğrafya-1				0
Dünya nın tektonik oluşumunu açıklar.	3	1	0	33
Jeolojik zamanların özelliklerini tektonik olaylarla ilişkilendirerek açıklar.	2	0	0	0
İç kuvvetleri; yer şekillerinin oluşum sürecine etkileri açısından açıklar.	5	0	0	0
Felsefe				0
Felsefenin anlamını açıklar.	2	0	0	0
Felsefenin insan ve toplum hayatı üzerindeki rolünü örneklerle açıklar.	2	1	0	50
Felsefi düşüncenin özelliklerini açıklar.	1	1	0	100
Din Kült. ve Ahl. Bil.				0
Allah inancının insan hayatındaki yeri ve önemini yorumlar.	4	0	0	0
Allah nın varlığı ve birliği konusunda akli ve nakli delilleri analiz eder.	1	0	0	0

	Soru	Doğru	Yanlış	Boş	Net	Başarı
Fizik	10	2	0	8	2,00	% 20
Kimya	10	8	0	2	8,00	% 80
Biyoloji	10	6	2	2	5,50	% 55
TYT Fen	30	16	2	12	15,50	% 52
Cevap Anahtarı	B	EECEBEBADACEBDCBDEECCDDCCDAEEBE				
Cevaplarınız		E C DCBDEECCcDCCe E BE				

	S	D	Y	B%
Fizik				0
Elektrik akımı, direnç ve potansiyel farkı kavramlarını açıklar.	1	0	0	0
Kati bir iletkenin direncinin bağlı olduğu değişkenleri analiz eder.	3	2	0	67
Elektrik Akımı, direnç ve potansiyel farkı arasındaki ilişkileri analiz eder	6	0	0	0
Kimya				0
Kimyanın temel kanunlarını açıklar.	9	7	0	78
Kimyanın Temel Kanunları	1	1	0	100
Biyoloji				0
Mitozu açıklar.	10	6	2	60

KIRKLARELİ / KIRKLARELİ MERKEZ
Kırklareli Anadolu İmam Hatip Lisesi

10A - 101
SUDE MİNA CEYLAN

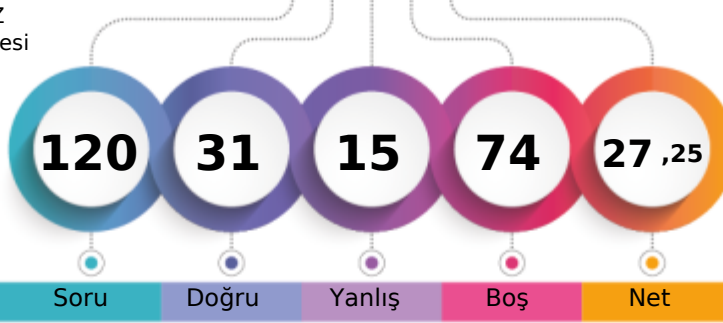

1. Öğrenci

Sizin yeriniz
(16975.)

Sonuncu Öğrenci

Soru Doğru Yanlış Boş Net

Şube Kurum İlçe İl Genel

Öğrenci Sıra No 10 12 133 218 16975 % 66,83

Sınava Katılan Öğrenci Sayısı 29 45 226 312 25399

		Soru	Doğru	Yanlış	Boş	Net	Başarı
TYT Türkçe		30	14	3	13	13,25	% 44
Cevap Anahtarı	B	EEADBCDBBCEBEECEEBCCCEBEDADDBB					
Cevaplarınız		A B e	B	CEbBC	aEBED	B BB	

	S	D	Y	B%
Türkçe				0
Metindeki boşlukların uygun sözcüklerle Tamamlanması	1	1	0	100
Türk Edebiyatının Dönemleri	5	1	1	20
Türk edebiyatı dönemlere ayırır.	2	1	0	50
Dede Korkut Hikâyeleri	4	2	0	50
Edebiyatın tarihe ilişkisini belirler.	1	1	0	100
Türkçenin Tarihi Gelişimi	2	0	0	0
Sözcüğü Anlamca Karşılayabilecek Kullanımlar	1	0	0	0
Sözcüğü Anlamca Karşılayabilecek Kullanımlar	1	0	0	0
Düşünceyi Geliştirme Yolları	1	1	0	100
"Dede Korkut Hikâyeleri"ni inceler ve genel özelliklerini kavrar.	1	0	0	0
Hikâyeyi tanımlar ve hikâyenin unsurlarını belirler.	2	1	1	50
Edebiyatın Tarih ve Dinle ilişkisi	1	1	0	100
Filimsi (Eylemsi)	2	1	1	50
Hazırlıklı konuşmanın aşamalarını bilir.	1	1	0	100
FİLİMSİ (EYLEMSİ)	1	1	0	100
Noktalama İşaretleri	2	1	0	50
Yazım Kuralları	2	1	0	50

		Soru	Doğru	Yanlış	Boş	Net	Başarı
TYT Matematik		30	2	8	20	0,00	% 0
Cevap Anahtarı	B	EDBCDCEDECCBCEBBADCEDCDCCDDEAC					
Cevaplarınız		EaBbe	c	a	e	bb	

	S	D	Y	B%
Matematik-1				0
Olayların gerçekleşme sayısını toplama ve çarpma yöntemlerini kullanarak hesaplar.	3	0	1	0
n çeşit nesne ile oluşturulabilecek r li dizilişlerin (permütasyonların) kaç farklı şekilde yapılabileceğini hesaplar.	15	2	6	13
Sınırlı sayıda tekrarlayan nesnelerin dizilişlerini (permütasyonlarını) açıklayarak problemler çözer.	7	0	1	0
n elemanlı bir kümenin r tane elemanının kaç farklı şekilde seçilebileceğini hesaplar.	3	0	0	0
Binom açılımını yapar.	2	0	0	0

	Soru	Doğru	Yanlış	Boş	Net	Başarı	
Tarih-1	10	4	0	6	4,00	% 40	
Coğrafya-1	10	0	0	10	0,00	% 0	
Felsefe	5	2	2	1	1,50	% 30	
Din Kült. ve Ahl. Bil.	5	3	2	0	2,50	% 50	
TYT Sosyal	30	9	4	17	8,00	% 27	
Cevap Anahtarı	B	BADABAADBDBECACABCEEBAAACEEBCA					
Cevaplarınız		BA	B A		eeACdEBcc		

	S	D	Y	B%
Tarih-1				0
Anadolu daki ilk Türk siyasi teşekküllerinin birbirleriyle ve çevre devletlerle olan ilişkilerini uzlaşma ve çatışma bağla	3	1	0	33
Türklerin Anadolu da devletleşme sürecini etkileyen faktörleri açıklar.	4	2	0	50
İslam dünyasının korunması bağlamında Türkiye Selçuklu Devleti ve Eyyubi Devleti nin Haçlılarla yaptıkları mücadele	1	0	0	0
Anadolu ya yapılan Türk göçlerinin sosyokültürel etkilerini analiz eder.	2	1	0	50
Coğrafya-1				0
Dünya nın tektonik oluşumunu açıklar.	3	0	0	0
Jeolojik zamanların özelliklerini teknik olaylarla ilişkilendirerek açıklar.	2	0	0	0
İç kuvvetleri; yer şekillerinin oluşum sürecine etkileri açısından açıklar.	5	0	0	0
Felsefe				0
Felsefenin anlamını açıklar.	2	1	0	50
Felsefenin insan ve toplum hayatı üzerindeki rolünü örneklerle açıklar.	2	1	1	50
Felsefi düşüncenin özelliklerini açıklar.	1	0	1	0
Din Kült. ve Ahl. Bil.				0
Allah inancının insan hayatındaki yeri ve önemini yorumlar.	4	3	1	75
Allah ın varlığı ve birliği konusunda akli ve nakli delilleri analiz eder.	1	0	1	0

	Soru	Doğru	Yanlış	Boş	Net	Başarı	
Fizik	10	1	0	9	1,00	% 10	
Kimya	10	3	0	7	3,00	% 30	
Biyoloji	10	2	0	8	2,00	% 20	
TYT Fen	30	6	0	24	6,00	% 20	
Cevap Anahtarı	B	EECEBEBADACEBDCBDEECCDDCCDAEEBE					
Cevaplarınız		C	E	CC	DC		

	S	D	Y	B%
Fizik				0
Elektrik akımı, direnç ve potansiyel farkı kavramlarını açıklar.	1	0	0	0
Kati bir iletkenin direncinin bağlı olduğu değişkenleri analiz eder.	3	1	0	33
Elektrik Akımı, direnç ve potansiyel farkı arasındaki ilişkiyi analiz eder	6	0	0	0
Kimya				0
Kimyanın temel kanunlarını açıklar.	9	2	0	22
Kimyanın Temel Kanunları	1	1	0	100
Biyoloji				0
Mitozu açıklar.	10	2	0	20

KIRKLARELİ / KIRKLARELİ MERKEZ
Kırklareli Anadolu İmam Hatip Lisesi

10A - 121
ŞULE KUTUN

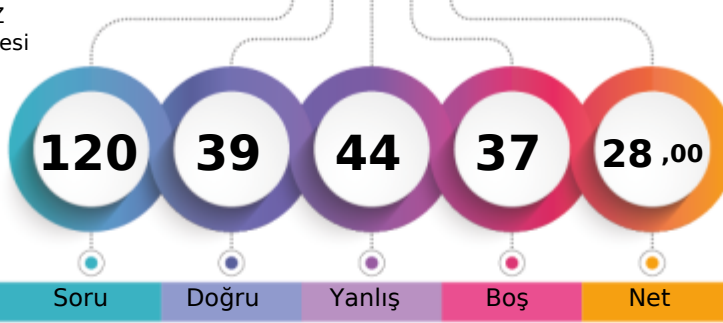

1. Öğrenci

Sizin yeriniz
(16825.)

Sonuncu Öğrenci

Soru Doğru Yanlış Boş Net

Şube Kurum İlçe İl Genel

Öğrenci Sıra No 8 8 129 214 16825 % 66,24

Sınava Katılan Öğrenci Sayısı 29 45 226 312 25399

		Soru	Doğru	Yanlış	Boş	Net	Başarı
TYT Türkçe		30	14	14	2	10,50	% 35
Cevap Anahtarı	A	BBEEDBCCDBBCEBEECEBCCCEBEDABD					
Cevaplarınız		BBd AcBebeBdCBa CEbaCdaEBEadBc					

S D Y B%

0

Türkçe	S	D	Y	B%
Metindeki boşlukların uygun sözcüklerle Tamamlanması	1	1	0	100
Türk Edebiyatının Dönemleri	5	2	3	40
Türk edebiyatı dönemlere ayırır.	2	1	1	50
Dede Korkut Hikâyeleri	4	1	2	25
Edebiyatın tarihe ilişkisini belirler.	1	1	0	100
Türkçenin Tarihi Gelişimi	2	0	2	0
Sözcüğü Anlamca Karşılayabilecek Kullanımlar	1	0	1	0
Sözcüğü Anlamca Karşılayabilecek Kullanımlar	1	1	0	100
Düşünceyi Geliştirme Yolları	1	1	0	100
"Dede Korkut Hikâyeleri"ni inceler ve genel özelliklerini kavrar.	1	0	0	0
Hikâyeyi tanımlar ve hikâyenin unsurlarını belirler.	2	1	1	50
Edebiyatın Tarih ve Dinle ilişkisi	1	1	0	100
Filimsi (Eylemsi)	2	1	1	50
Hazırlıklı konuşmanın aşamalarını bilir.	1	1	0	100
FİLİMSİ (EYLEMSİ)	1	1	0	100
Noktalama İşaretleri	2	1	1	50
Yazım Kuralları	2	0	2	0

		Soru	Doğru	Yanlış	Boş	Net	Başarı
TYT Matematik		30	4	9	17	1,75	% 6
Cevap Anahtarı	A	ACEBDCDECECCBEBBADCEDCDDDE					
Cevaplarınız		b EabBe c dc AD e b					

S D Y B%

0

Matematik-1	S	D	Y	B%
Olayların gerçekleşme sayısını toplama ve çarpma yöntemlerini kullanarak hesaplar.	3	0	1	0
n çeşit nesne ile oluşturulabilecek r li dizilişlerin (permütasyonların) kaç farklı şekilde yapılabileceğini hesaplar.	15	2	6	13
Sınırlı sayıda tekrarlayan nesnelerin dizilişlerini (permütasyonlarını) açıklayarak problemler çözer.	7	0	2	0
n elemanlı bir kümenin r tane elemanın kaç farklı şekilde seçilebileceğini hesaplar.	3	2	0	67
Binom açılımını yapar.	2	0	0	0

		Soru	Doğru	Yanlış	Boş	Net	Başarı
Tarih-1		10	5	4	1	4,00	% 40
Coğrafya-1		10	2	6	2	0,50	% 5
Felsefe		5	3	1	1	2,75	% 55
Din Kült. ve Ahl. Bil.		5	3	2	0	2,50	% 50
TYT Sosyal		30	13	13	4	9,75	% 33
Cevap Anahtarı	A	BDBADABADEEBECACABCACBAACAEEB					
Cevaplarınız		c BADDbbAebc EbAbda AC bACCdEB					

S D Y B%

0

Tarih-1	S	D	Y	B%
Anadolu daki ilk Türk siyasi teşekküllerinin birbirleriyle ve çevre devletlerle olan ilişkilerini uzlaşma ve çatışma bağla	3	1	1	33
Türklerin Anadolu da devletleşme sürecini etkileyen faktörleri açıklar.	4	3	1	75
İslam dünyasının korunması bağlamında Türkiye Selçuklu Devleti ve Eyyubi Devleti nin Haçlılarla yaptıkları mücadele	1	0	1	0
Anadolu ya yapılan Türk göçlerinin sosyokültürel etkilerini analiz eder.	2	1	1	50
Coğrafya-1	0	0	0	0
Dünya nın tektonik oluşumunu açıklar.	3	0	2	0
Jeolojik zamanların özelliklerini tektonik olaylarla ilişkilendirerek açıklar.	2	1	1	50
İç kuvvetleri; yer şekillerinin oluşum sürecine etkileri açısından açıklar.	5	1	3	20
Felsefe	0	0	0	0
Felsefenin anlamını açıklar.	2	1	0	50
Felsefenin insan ve toplum hayatı üzerindeki rolünü örneklerle açıklar.	2	1	1	50
Felsefi düşüncenin özelliklerini açıklar.	1	1	0	100
Din Kült. ve Ahl. Bil.	0	0	0	0
Allah inancının insan hayatındaki yeri ve önemini yorumlar.	4	3	1	75
Allah ın varlığı ve birliği konusunda akli ve nakli delilleri analiz eder.	1	0	1	0

		Soru	Doğru	Yanlış	Boş	Net	Başarı
Fizik		10	1	2	7	0,50	% 5
Kimya		10	4	2	4	3,50	% 35
Biyoloji		10	3	4	3	2,00	% 20
TYT Fen		30	8	8	14	6,00	% 20

		Soru	Doğru	Yanlış	Boş	Net	Başarı
Cevap Anahtarı	A	ACEECBEBADCCBEBDBEEDDCCDAEE					
Cevaplarınız		bC b CC aaB E eE DCab a					

S D Y B%

0

Fizik	S	D	Y	B%
Elektrik akımı, direnç ve potansiyel farkı kavramlarını açıklar.	1	0	1	0
Kati bir iletkenin direncinin bağlı olduğu değişkenleri analiz eder.	3	1	0	33
Elektrik Akımı, direnç ve potansiyel farkı arasındaki ilişkileri analiz eder	6	0	1	0
Kimya	0	0	0	0
Kimyanın temel kanunlarını açıklar.	9	3	2	33
Kimyanın Temel Kanunları	1	1	0	100
Biyoloji	0	0	0	0
Mitozu açıklar.	10	3	4	30

KIRKLARELİ / KIRKLARELİ MERKEZ
Kırkırelil Anadolu İmam Hatip Lisesi

10A - 122
TALHA ÖZ

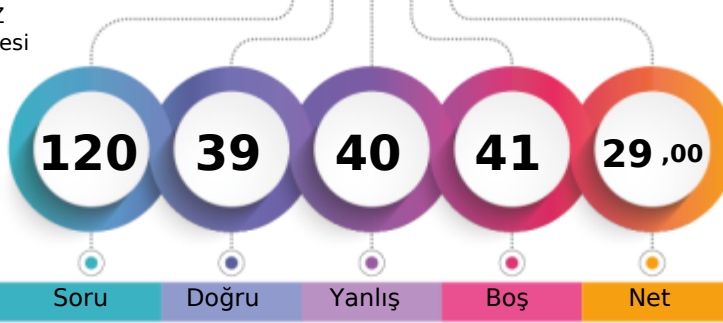

1. Öğrenci

Sizin yeriniz
(15601.)

Sonuncu Öğrenci

Soru Doğru Yanlış Boş Net

Şube Kurum İlçe İl Genel

Öğrenci Sıra No 5 5 117 202 15601 % 61,42

Sınava Katılan Öğrenci Sayısı 29 45 226 312 25399

		Soru	Doğru	Yanlış	Boş	Net	Başarı	
TYT Türkçe		30	21	8	1	19,00	% 63	
Cevap Anahtarı	A	BBEADBCDBBCBEECEBCEBCEBDBD						
Cevaplarınız		BBEADB CDBdacEECEbcCCedBdDABD						

S D Y B%

Türkçe	S	D	Y	B%
Metindeki boşlukların uygun sözcüklerle Tamamlanması	1	1	0	100
Türk Edebiyatının Dönemleri	5	4	0	80
Türk edebiyatını dönemlere ayırır.	2	2	0	100
Dede Korkut Hikâyeleri	4	3	1	75
Edebiyatın tarihe ilişkisini belirler.	1	1	0	100
Türkçenin Tarihi Gelişimi	2	2	0	100
Sözcüğü Anlamca Karşılayabilecek Kullanımlar	1	0	1	0
Sözcüğü Anlamca Karşılayabilecek Kullanımlar	1	0	1	0
Düşünceyi Geliştirme Yolları	1	0	1	0
"Dede Korkut Hikâyeleri"ni inceler ve genel özelliklerini kavrar.	1	1	0	100
Hikâyeyi tanımlar ve hikâyenin unsurlarını belirler.	2	1	1	50
Edebiyatın Tarih ve Dinle ilişkisi	1	1	0	100
Filimsi (Eylemsi)	2	1	1	50
Hazırlıklı konuşmanın aşamalarını bilir.	1	0	1	0
FİLİMSİ (EYLEMSİ)	1	1	0	100
Noktalama İşaretleri	2	1	1	50
Yazım Kuralları	2	2	0	100

		Soru	Doğru	Yanlış	Boş	Net	Başarı	
TYT Matematik		30	2	17	11	-2,25	% 0	
Cevap Anahtarı	A	ACEBDCDECECCBCEBBADCEDCDCDDDE						
Cevaplarınız		ceca beab aed ace A ad D d						

S D Y B%

Matematik-1	S	D	Y	B%
Olayların gerçekleşme sayısını toplama ve çarpma yöntemlerini kullanarak hesaplar.	3	0	3	0
n çeşit nesne ile oluşturulabilecek r li dizilişlerin (permütasyonların) kaç farklı şekilde yapılabileceğini hesaplar.	15	1	9	7
Sınırlı sayıda tekrarlayan nesnelerin dizilişlerini (permütasyonlarını) açıklayarak problemler çözer.	7	0	5	0
n elemanlı bir kümenin r tane elemanının kaç farklı şekilde seçilebileceğini hesaplar.	3	1	0	33
Binom açılımını yapar.	2	0	0	0

		Soru	Doğru	Yanlış	Boş	Net	Başarı	
Tarih-1		10	4	6	0	2,50	% 25	
Coğrafya-1		10	8	2	0	7,50	% 75	
Felsefe		5	3	2	0	2,50	% 50	
Din Küll. ve Ahl. Bil.		5	1	4	0	0,00	% 0	
TYT Sosyal		30	16	14	0	12,50	% 42	
Cevap Anahtarı	A	BDBADABADEEBECACABCACBAACAEEB						
Cevaplarınız		BDBAbdadccEEBdCACABdAaBAdedcdAB						

S D Y B%

Tarih-1	S	D	Y	B%
Anadolu daki ilk Türk siyasi teşekküllerinin birbirleriyle ve çevre devletlerle olan ilişkilerini uzlaşma ve çatışma bağla	3	2	1	67
Türklerin Anadolu da devletleşme sürecini etkileyen faktörleri açıklar.	4	2	2	50
İslam dünyasının korunması bağlamında Türkiye Selçuklu Devleti ve Eyyubi Devleti nin Haçlılarla yaptıkları mücadele	1	0	1	0
Anadolu ya yapılan Türk göçlerinin sosyokültürel etkilerini analiz eder.	2	0	2	0
Coğrafya-1				0
Dünya nın tektonik oluşumunu açıklar.	3	3	0	100
Jeolojik zamanların özelliklerini tektonik olaylarla ilişkilendirerek açıklar.	2	1	1	50
İç kuvvetleri; yer şekillerinin oluşum sürecine etkileri açısından açıklar.	5	4	1	80
Felsefe				0
Felsefenin anlamını açıklar.	2	2	0	100
Felsefenin insan ve toplum hayatı üzerindeki rolünü örneklerle açıklar.	2	1	1	50
Felsefi düşüncenin özelliklerini açıklar.	1	0	1	0
Din Küll. ve Ahl. Bil.				0
Allah inancının insan hayatındaki yeri ve önemini yorumlar.	4	1	3	25
Allah ın varlığı ve birliği konusunda akli ve nakli delilleri analiz eder.	1	0	1	0

Soru Doğru Yanlış Boş Net Başarı

		Soru	Doğru	Yanlış	Boş	Net	Başarı	
Fizik		10	0	0	10	0,00	% 0	
Kimya		10	0	0	10	0,00	% 0	
Biyoloji		10	0	1	9	-0,25	% 0	
TYT Fen		30	0	1	29	-0,25	% 0	
Cevap Anahtarı	A	ACEECBEBADCCBEBDCBDEEBEDDCCDAEE						
Cevaplarınız		d						

S D Y B%

Fizik	S	D	Y	B%
Elektrik akımı, direnç ve potansiyel farkı kavramlarını açıklar.	1	0	0	0
Kati bir iletkenin direncinin bağlı olduğu değişkenleri analiz eder.	3	0	0	0
Elektrik Akımı, direnç ve potansiyel farkı arasındaki ilişkileri analiz eder	6	0	0	0
Kimya				0
Kimyanın temel kanunlarını açıklar.	9	0	0	0
Kimyanın Temel Kanunları	1	0	0	0
Biyoloji				0
Mitozu açıklar.	10	0	1	0

KIRKLARELİ / KIRKLARELİ MERKEZ
Kırklareli Anadolu İmam Hatip Lisesi

10A - 159
UTKU SEYREK

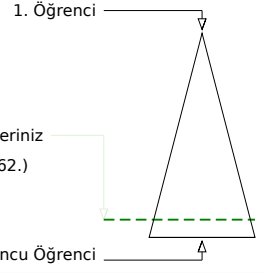
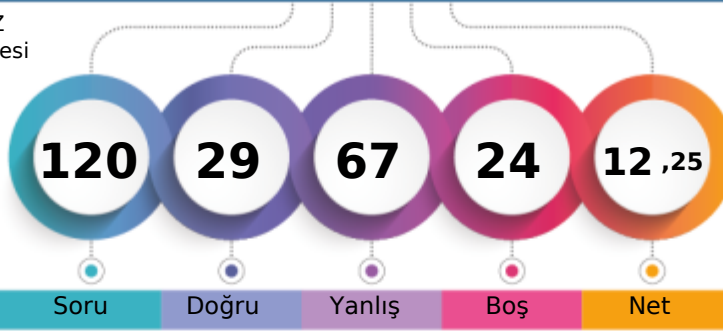

Soru Doğru Yanlış Boş Net

	Şube	Kurum	İlçe	İl	Genel
Öğrenci Sıra No	19	25	189	274	22362 % 88,04
Sınava Katılan Öğrenci Sayısı	29	45	226	312	25399

	Soru	Doğru	Yanlış	Boş	Net	Başarı
TYT Türkçe	30	4	11	15	1,25	% 4
Cevap Anahtarı	B	EEADBCCCBBCEEECEEBCCCEBEDABDBB				
Cevaplarınız		dc	caC	b	cE	ada C ecB

	S	D	Y	B%
Türkçe				0
Metindeki boşlukların Uygun Sözcüklerle Tamamlanması	1	1	0	100
Türk Edebiyatının Dönemleri	5	1	0	20
Türk edebiyatını dönemlere ayırır.	2	0	2	0
Dede Korkut Hikâyeleri	4	0	2	0
Edebiyatın tarihe ilişkisini belirler.	1	0	1	0
Türkçenin Tarihi Gelişimi	2	1	1	50
Sözcüğü Anlamca Karşılayabilecek Kullanımlar	1	0	0	0
Sözcüğü Anlamca Karşılayabilecek Kullanımlar	1	0	0	0
Düşünceyi Geliştirme Yolları	1	0	1	0
"Dede Korkut Hikâyeleri"ni inceler ve genel özelliklerini kavrar.	1	0	0	0
Hikâyeyi tanımlar ve hikâyenin unsurlarını belirler.	2	0	2	0
Edebiyatın Tarih ve Dinle İlişkisi	1	1	0	100
Filimsi (Eylemsi)	2	0	1	0
Hazırlıklı konuşmanın aşamalarını bilir.	1	0	0	0
FİLİMSİ (EYLEMSİ)	1	0	0	0
Noktalama İşaretleri	2	0	0	0
Yazım Kuralları	2	0	1	0

	Soru	Doğru	Yanlış	Boş	Net	Başarı
TYT Matematik	30	9	21	0	3,75	% 13
Cevap Anahtarı	B	EDBCDCEDECCEBCEBBADCEDCDCDDDEAC				
Cevaplarınız		dD	dabdd	Db	aCB	bDbdADCcbbbdebEca

	S	D	Y	B%
Matematik-1				0
Olayların gerçekleşme sayısını toplama ve çarpma yöntemlerini kullanarak hesaplar.	3	0	3	0
n çeşit nesne ile oluşturulabilecek r li dizilişlerin (permütasyonların) kaç farklı şekilde yapılabileceğini hesaplar.	15	3	12	20
Sınırlı sayıda tekrarlayan nesnelerin dizilişlerini (permütasyonlarını) açıklayarak problemler çözer.	7	3	4	43
n elemanlı bir kümenin r tane elemanının kaç farklı şekilde seçilebileceğini hesaplar.	3	3	0	100
Binom açılımını yapar.	2	0	2	0

	Soru	Doğru	Yanlış	Boş	Net	Başarı
Tarih-1	10	4	6	0	2,50	% 25
Coğrafya-1	10	1	3	6	0,25	% 3
Felsefe	5	1	1	3	0,75	% 15
Din Kült. ve Ahl. Bil.	5	2	3	0	1,25	% 25
TYT Sosyal	30	8	13	9	4,75	% 16
Cevap Anahtarı	B	BADABAADBDEBECACABCEEBAAACEEBCA				
Cevaplarınız		B	Ac	B	Ac	caaa adA c AaaEabA

	S	D	Y	B%
Tarih-1				0
Anadolu daki ilk Türk siyasi teşekküllerinin birbirleriyle ve çevre devletlerle olan ilişkilerini uzlaşma ve çatışma bağla	3	1	2	33
Türklerin Anadolu da devletleşme sürecini etkileyen faktörleri açıklar.	4	2	2	50
İslam dünyasının korunması bağlamında Türkiye Selçuklu Devleti ve Eyyubi Devleti nin Haçlılarla yaptıkları mücadele	1	1	0	100
Anadolu ya yapılan Türk göçlerinin sosyokültürel etkilerini analiz eder.	2	0	2	0
Coğrafya-1				0
Dünya nın tektonik oluşumunu açıklar.	3	0	1	0
Jeolojik zamanların özelliklerini tektonik olaylarla ilişkilendirerek açıklar.	2	0	2	0
İç kuvvetleri; yer şekillerinin oluşum sürecine etkileri açısından açıklar.	5	1	0	20
Felsefe				0
Felsefenin anlamını açıklar.	2	1	0	50
Felsefenin insan ve toplum hayatı üzerindeki rolünü örneklerle açıklar.	2	0	1	0
Felsefi düşüncenin özelliklerini açıklar.	1	0	0	0
Din Kült. ve Ahl. Bil.				0
Allah inancının insan hayatındaki yeri ve önemini yorumlar.	4	1	3	25
Allah ın varlığı ve birliği konusunda akli ve nakli delilleri analiz eder.	1	1	0	100

	Soru	Doğru	Yanlış	Boş	Net	Başarı
Fizik	10	2	8	0	0,00	% 0
Kimya	10	3	7	0	1,25	% 13
Biyoloji	10	3	7	0	1,25	% 13
TYT Fen	30	8	22	0	2,50	% 8
Cevap Anahtarı	B	EECEBEBADACEBDCBDEECCDDCCDAEEBE				
Cevaplarınız		bbb	B	dc	cb	CaabCBcccbCacbacAEaBc

	S	D	Y	B%
Fizik				0
Elektrik akımı, direnç ve potansiyel farkı kavramlarını açıklar.	1	0	1	0
Kati bir iletkenin direncinin bağlı olduğu değişkenleri analiz eder.	3	2	1	67
Elektrik Akımı, direnç ve potansiyel farkı arasındaki ilişkileri analiz eder	6	0	6	0
Kimya				0
Kimyanın temel kanunlarını açıklar.	9	2	7	22
Kimyanın Temel Kanunları	1	1	0	100
Biyoloji				0
Mitozu açıklar.	10	3	7	30

KIRKLARELİ / KIRKLARELİ MERKEZ
Kırklareli Anadolu İmam Hatip Lisesi

10A - 109
ZEHRA SARAÇ

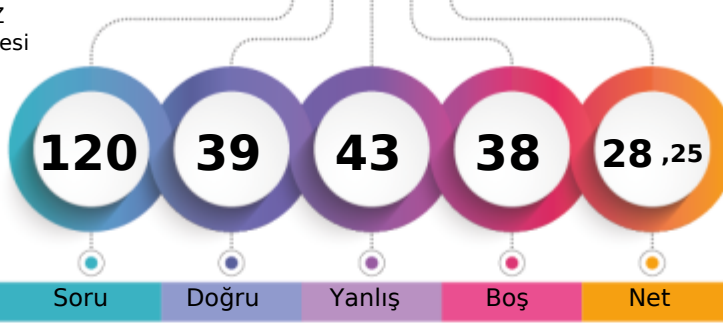

1. Öğrenci

Sizin yeriniz
(16931.)

Sonuncu Öğrenci

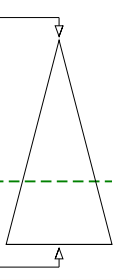

Soru Doğru Yanlış Boş Net

Şube Kurum İlçe İl Genel

Öğrenci Sıra No 9 11 132 217 16931 % 66,66

Sınava Katılan Öğrenci Sayısı 29 45 226 312 25399

		Soru	Doğru	Yanlış	Boş	Net	Başarı	
TYT Türkçe		30	12	12	6	9,00	% 30	
Cevap Anahtarı	B	EEADBCDBBCEEECEEBCCCEBEDABDBB						
Cevaplarınız		EEAcDcDbBBCC EeEcBC adcc e B						

	S	D	Y	B%
Türkçe				0
Metindeki boşlukların Uygun Sözcüklerle Tamamlanması	1	1	0	100
Türk Edebiyatının Dönemleri	5	2	1	40
Türk edebiyatını dönemlere ayırır.	2	1	1	50
Dede Korkut Hikâyeleri	4	3	1	75
Edebiyatın tarihle ilişkisini belirler.	1	0	1	0
Türkçenin Tarihi Gelişimi	2	0	1	0
Sözcüğü Anlamca Karşılayabilecek Kullanımlar	1	1	0	100
Sözcüğü Anlamca Karşılayabilecek Kullanımlar	1	1	0	100
Düşünceyi Geliştirme Yolları	1	0	1	0
"Dede Korkut Hikâyeleri"ni inceler ve genel özelliklerini kavrar.	1	1	0	100
Hikâyeyi tanımlar ve hikâyenin unsurlarını belirler.	2	1	1	50
Edebiyatın Tarih ve Dinle ilişkisi	1	1	0	100
Filimsi (Eylemsi)	2	0	2	0
Hazırlıklı konuşmanın aşamalarını bilir.	1	0	1	0
FİLİMSİ (EYLEMSİ)	1	0	1	0
Noktalama İşaretleri	2	0	1	0
Yazım Kuralları	2	0	0	0

		Soru	Doğru	Yanlış	Boş	Net	Başarı	
TYT Matematik		30	5	11	14	2,25	% 8	
Cevap Anahtarı	B	EDBCDCEDECCBCEBBADCEDCDCCDDEAC						
Cevaplarınız		ceB ead cCbB b Ab D ce						

	S	D	Y	B%
Matematik-1				0
Olayların gerçekleşme sayısını toplama ve çarpma yöntemlerini kullanarak hesaplar.	3	0	3	0
n çeşit nesne ile oluşturulabilecek r li dizilişlerin (permütasyonların) kaç farklı şekilde yapılabileceğini hesaplar.	15	2	5	13
Sınırlı sayıda tekrarlayan nesnelerin dizilişlerini (permütasyonlarını) açıklayarak problemler çözer.	7	2	2	29
n elemanlı bir kümenin r tane elemanının kaç farklı şekilde seçilebileceğini hesaplar.	3	1	1	33
Binom açılımını yapar.	2	0	0	0

	Soru	Doğru	Yanlış	Boş	Net	Başarı	
Tarih-1	10	5	4	1	4,00	% 40	
Coğrafya-1	10	5	4	1	4,00	% 40	
Felsefe	5	4	1	0	3,75	% 75	
Din Küll. ve Ahl. Bil.	5	2	3	0	1,25	% 25	
TYT Sosyal	30	16	12	2	13,00	% 43	
Cevap Anahtarı	B	BADABAADBDEACABCEEBAAACEEBCA					
Cevaplarınız		cAD BAcBaBEdACaE acBbAAACEEabe					

	S	D	Y	B%
Tarih-1				0
Anadolu daki ilk Türk siyasi teşekküllerinin birbirleriyle ve çevre devletlerle olan ilişkilerini uzlaşma ve çatışma bağla	3	2	1	67
Türklerin Anadolu da devletleşme sürecini etkileyen faktörleri açıklar.	4	2	1	50
İslam dünyasının korunması bağlamında Türkiye Selçuklu Devleti ve Eyyubi Devleti nin Haçlılarla yaptıkları mücadele	1	1	0	100
Anadolu ya yapılan Türk göçlerinin sosyokültürel etkilerini analiz eder.	2	0	2	0
Coğrafya-1				0
Dünya nın tektonik oluşumunu açıklar.	3	1	2	33
Jeolojik zamanların özelliklerini tektonik olaylarla ilişkilendirerek açıklar.	2	1	1	50
İç kuvvetleri; yer şekillerinin oluşum sürecine etkileri açısından açıklar.	5	3	1	60
Felsefe				0
Felsefenin anlamını açıklar.	2	2	0	100
Felsefenin insan ve toplum hayatı üzerindeki rolünü örneklerle açıklar.	2	1	1	50
Felsefi düşüncenin özelliklerini açıklar.	1	1	0	100
Din Küll. ve Ahl. Bil.				0
Allah inancının insan hayatındaki yeri ve önemini yorumlar.	4	2	2	50
Allah ın varlığı ve birliği konusunda akli ve nakli delilleri analiz eder.	1	0	1	0

	Soru	Doğru	Yanlış	Boş	Net	Başarı	
Fizik	10	2	3	5	1,25	% 13	
Kimya	10	1	0	9	1,00	% 10	
Biyoloji	10	3	5	2	1,75	% 18	
TYT Fen	30	6	8	16	4,00	% 13	
Cevap Anahtarı	B	EECBEBADACEBDCBDEECCDDCCDAEEBE					
Cevaplarınız		E C d cb C DDbde a eE					

	S	D	Y	B%
Fizik				0
Elektrik akımı, direnç ve potansiyel farkı kavramlarını açıklar.	1	0	0	0
Kati bir iletkenin direncinin bağlı olduğu değişkenleri analiz eder.	3	1	0	33
Elektrik Akımı, direnç ve potansiyel farkı arasındaki ilişkileri analiz eder	6	1	3	17
Kimya				0
Kimyanın temel kanunlarını açıklar.	9	1	0	11
Kimyanın Temel Kanunları	1	0	0	0
Biyoloji				0
Mitozu açıklar.	10	3	5	30

KIRKLARELİ / KIRKLARELİ MERKEZ
Kırklareli Anadolu İmam Hatip Lisesi

10B - 136

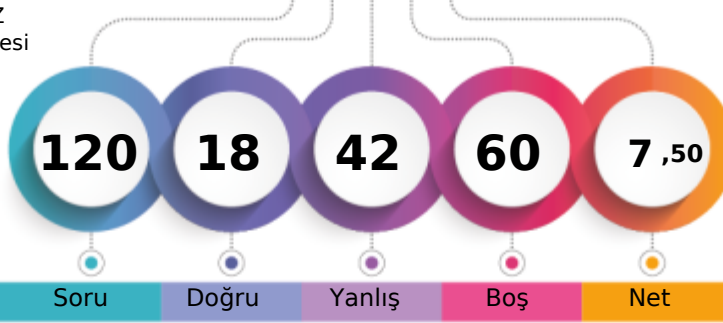

1. Öğrenci

Sizin yeriniz
(23452.)

Sonucu Öğrenci

Soru

Doğru

Yanlış

Boş

Net

Şube

Kurum

İlçe

İl

Genel

Öğrenci Sıra No

8

30

200

285

23452 % 92,33

Sınava Katılan Öğrenci Sayısı

12

45

226

312

25399

		Soru	Doğru	Yanlış	Boş	Net	Başarı
TYT Türkçe		30	8	12	10	5,00	% 17
Cevap Anahtarı	B	EEADBCDBBCEEECEEBCCBEBDABDBB					
Cevaplarınız		EE Be b BeBE cCdacBda cad					

	S	D	Y	B%
Türkçe				0
Metindeki boşlukların Uygun Sözcüklerle Tamamlanması	1	0	1	0
Türk Edebiyatının Dönemleri	5	0	3	0
Türk edebiyatını dönemlere ayırır.	2	1	0	50
Dede Korkut Hikâyeleri	4	1	1	25
Edebiyatın tarihe ilişkisini belirler.	1	1	0	100
Türkçenin Tarihi Gelişimi	2	1	1	50
Sözcüğü Anlamca Karşılayabilecek Kullanımlar	1	1	0	100
Sözcüğü Anlamca Karşılayabilecek Kullanımlar	1	0	1	0
Düşünceyi Geliştirme Yolları	1	1	0	100
"Dede Korkut Hikâyeleri"ni inceler ve genel özelliklerini kavrar.	1	0	0	0
Hikâyeyi tanımlar ve hikâyenin unsurlarını belirler.	2	0	0	0
Edebiyatın Tarih ve Dinle ilişkisi	1	1	0	100
Filimsi (Eylemsi)	2	0	1	0
Hazırlıklı konuşmanın aşamalarını bilir.	1	0	1	0
FİLİMSİ (EYLEMSİ)	1	1	0	100
Noktalama İşaretleri	2	0	1	0
Yazım Kuralları	2	0	2	0

		Soru	Doğru	Yanlış	Boş	Net	Başarı
TYT Matematik		30	2	8	20	0,00	% 0
Cevap Anahtarı	B	EDBCDCEDECCBCEBBADCEDCDCCDDEAC					
Cevaplarınız		abcdaCdaE d					

	S	D	Y	B%
Matematik-1				0
Olayların gerçekleşme sayısını toplama ve çarpma yöntemlerini kullanarak hesaplar.	3	1	0	33
n çeşit nesne ile oluşturulabilecek r li dizilişlerin (permütasyonların) kaç farklı şekilde yapılabileceğini hesaplar.	15	1	8	7
Sınırlı sayıda tekrarlayan nesnelerin dizilişlerini (permütasyonlarını) açıklayarak problemler çözer.	7	0	0	0
n elemanlı bir kümenin r tane elemanının kaç farklı şekilde seçilebileceğini hesaplar.	3	0	0	0
Binom açılımını yapar.	2	0	0	0

	Soru	Doğru	Yanlış	Boş	Net	Başarı	
Tarih-1	10	2	8	0	0,00	% 0	
Coğrafya-1	10	3	7	0	1,25	% 13	
Felsefe	5	0	0	5	0,00	% 0	
Din Küll. ve Ahl. Bil.	5	0	0	5	0,00	% 0	
TYT Sosyal	30	5	15	10	1,25	% 4	
Cevap Anahtarı	B	BADABAADBDBECACABCEEBAAACEEBCA					
Cevaplarınız		dBeddAeacDeEdAeBbBdb					

	S	D	Y	B%
Tarih-1				0
Anadolu daki ilk Türk siyasi teşekküllerinin birbirleriyle ve çevre devletlerle olan ilişkilerini uzlaşma ve çatışma bağla	3	1	2	33
Türklerin Anadolu da devletleşme sürecini etkileyen faktörleri açıklar.	4	0	4	0
İslam dünyasının korunması bağlamında Türkiye Selçuklu Devleti ve Eyyubi Devleti nin Haçlılarla yaptıkları mücadele	1	1	0	100
Anadolu ya yapılan Türk göçlerinin sosyokültürel etkilerini analiz eder.	2	0	2	0
Coğrafya-1				0
Dünya nın tektonik oluşumunu açıklar.	3	0	3	0
Jeolojik zamanların özelliklerini tektonik olaylarla ilişkilendirerek açıklar.	2	1	1	50
İç kuvvetleri; yer şekillerinin oluşum sürecine etkileri açısından açıklar.	5	2	3	40
Felsefe				0
Felsefenin anlamını açıklar.	2	0	0	0
Felsefenin insan ve toplum hayatı üzerindeki rolünü örneklerle açıklar.	2	0	0	0
Felsefi düşüncenin özelliklerini açıklar.	1	0	0	0
Din Küll. ve Ahl. Bil.				0
Allah inancının insan hayatındaki yeri ve önemini yorumlar.	4	0	0	0
Allah in varlığı ve birliği konusunda akli ve nakli delilleri analiz eder.	1	0	0	0

	Soru	Doğru	Yanlış	Boş	Net	Başarı	
Fizik	10	3	7	0	1,25	% 13	
Kimya	10	0	0	10	0,00	% 0	
Biyoloji	10	0	0	10	0,00	% 0	
TYT Fen	30	3	7	20	1,25	% 4	
Cevap Anahtarı	B	EECEBEBADACEBDCBDEECCDDCCDAEEBE					
Cevaplarınız		abCebacDAe					

	S	D	Y	B%
Fizik				0
Elektrik akımı, direnç ve potansiyel farkı kavramlarını açıklar.	1	1	0	100
Kati bir iletkenin direncinin bağlı olduğu değişkenleri analiz eder.	3	0	3	0
Elektrik Akımı, direnç ve potansiyel farkı arasındaki ilişkileri analiz eder	6	2	4	33
Kimya				0
Kimyanın temel kanunlarını açıklar.	9	0	0	0
Kimyanın Temel Kanunları	1	0	0	0
Biyoloji				0
Mitozu açıklar.	10	0	0	0

KIRKLARELİ / KIRKLARELİ MERKEZ
Kırklareli Anadolu İmam Hatip Lisesi

10B - 139
ALİ ÖZCAN

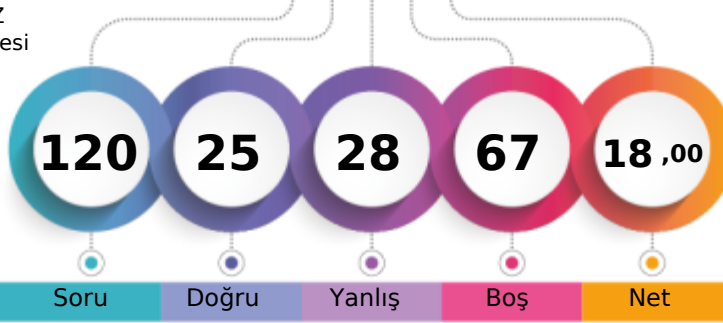

1. Öğrenci

Sizin yeriniz
(20855.)

Sonuncu Öğrenci

Soru Doğru Yanlış Boş Net

Şube Kurum İlçe İl Genel

Öğrenci Sıra No 4 23 176 261 20855 % 82,11

Sınava Katılan Öğrenci Sayısı 12 45 226 312 25399

		Soru	Doğru	Yanlış	Boş	Net	Başarı	
TYT Türkçe		30	12	16	2	8,00	% 27	
Cevap Anahtarı	B	EEADBCCDBBCBEECEEBCCCEBEDABDBB						
Cevaplarınız		dEAeBCbeeBCeaeCEeAdCCaccbadd B						

	S	D	Y	B%
Türkçe				0
Metindeki boşlukların uygun sözcüklerle Tamamlanması	1	0	0	0
Türk Edebiyatının Dönemleri	5	3	2	60
Türk edebiyatını dönemlere ayırır.	2	1	1	50
Dede Korkut Hikâyeleri	4	2	2	50
Edebiyatın tarihe ilişkisini belirler.	1	1	0	100
Türkçenin Tarihi Gelişimi	2	0	2	0
Sözcüğü Anlamca Karşılayabilecek Kullanımlar	1	1	0	100
Sözcüğü Anlamca Karşılayabilecek Kullanımlar	1	1	0	100
Düşünceyi Geliştirme Yolları	1	0	1	0
"Dede Korkut Hikâyeleri"ni inceler ve genel özelliklerini kavrar.	1	1	0	100
Hikâyeyi tanımlar ve hikâyenin unsurlarını belirler.	2	1	1	50
Edebiyatın Tarih ve Dinle ilişkisi	1	1	0	100
Filimsi (Eylemsi)	2	0	2	0
Hazırlıklı konuşmanın aşamalarını bilir.	1	0	1	0
FİLİMSİ (EYLEMSİ)	1	0	1	0
Noktalama İşaretleri	2	0	2	0
Yazım Kuralları	2	0	1	0

		Soru	Doğru	Yanlış	Boş	Net	Başarı	
TYT Matematik		30	0	2	28	-0,50	% 0	
Cevap Anahtarı	B	EDBCDCEDECCBCEBBADCEDCDCDDDEAC						
Cevaplarınız		cc						

	S	D	Y	B%
Matematik-1				0
Olayların gerçekleşme sayısını toplama ve çarpma yöntemlerini kullanarak hesaplar.	3	0	0	0
n çeşit nesne ile oluşturulabilecek r li dizilişlerin (permütasyonların) kaç farklı şekilde yapılabileceğini hesaplar.	15	0	2	0
Sınırlı sayıda tekrarlayan nesnelerin dizilişlerini (permütasyonlarını) açıklayarak problemler çözer.	7	0	0	0
n elemanlı bir kümenin r tane elemanının kaç farklı şekilde seçilebileceğini hesaplar.	3	0	0	0
Binom açılımını yapar.	2	0	0	0

		Soru	Doğru	Yanlış	Boş	Net	Başarı	
Tarih-1		10	8	2	0	7,50	% 75	
Coğrafya-1		10	5	5	0	3,75	% 38	
Felsefe		5	0	3	2	-0,75	% 0	
Din Kült. ve Ahl. Bil.		5	0	0	5	0,00	% 0	
TYT Sosyal		30	13	10	7	10,50	% 35	
Cevap Anahtarı	B	BADABAADDBECACABCEEBAAACEEBCA						
Cevaplarınız		BADABAAeaDBEdACbaCacdeb						

	S	D	Y	B%
Tarih-1				0
Anadolu daki ilk Türk siyasi teşekküllerinin birbirleriyle ve çevre devletlerle olan ilişkilerini uzlaşma ve çatışma bağla	3	2	1	67
Türklerin Anadolu da devletleşme sürecini etkileyen faktörleri açıklar.	4	4	0	100
İslam dünyasının korunması bağlamında Türkiye Selçuklu Devleti ve Eyyubi Devleti nin Haçlılarla yaptıkları mücadeleyi	1	1	0	100
Anadolu ya yapılan Türk göçlerinin sosyokültürel etkilerini analiz eder.	2	1	1	50
Coğrafya-1				0
Dünya nın tektonik oluşumunu açıklar.	3	1	2	33
Jeolojik zamanların özelliklerini tektonik olaylarla ilişkilendirerek açıklar.	2	1	1	50
İç kuvvetleri; yer şekillerinin oluşum sürecine etkileri açısından açıklar.	5	3	2	60
Felsefe				0
Felsefenin anlamını açıklar.	2	0	1	0
Felsefenin insan ve toplum hayatı üzerindeki rolünü örneklerle açıklar.	2	0	1	0
Felsefi düşüncenin özelliklerini açıklar.	1	0	1	0
Din Kült. ve Ahl. Bil.				0
Allah inancının insan hayatındaki yeri ve önemini yorumlar.	4	0	0	0
Allah ın varlığı ve birliği konusunda akli ve nakli delilleri analiz eder.	1	0	0	0

		Soru	Doğru	Yanlış	Boş	Net	Başarı	
TYT Fen		30	0	0	30	0,00	% 0	
Cevap Anahtarı	B	EECBEBADACEBDCBDEECCDDCCDAEEBE						
Cevaplarınız								

	S	D	Y	B%
Fizik				0
Elektrik akımı, direnç ve potansiyel farkı kavramlarını açıklar.	1	0	0	0
Kati bir iletkenin direncinin bağlı olduğu değişkenleri analiz eder.	3	0	0	0
Elektrik Akımı, direnç ve potansiyel farkı arasındaki ilişkiyi analiz eder	6	0	0	0
Kimya				0
Kimyanın temel kanunlarını açıklar.	9	0	0	0
Kimyanın Temel Kanunları	1	0	0	0
Biyoloji				0
Mitozu açıklar.	10	0	0	0

KIRKLARELİ / KIRKLARELİ MERKEZ
Kırkırelil Anadolu İmam Hatip Lisesi

10B - 131
BERAT SARAC

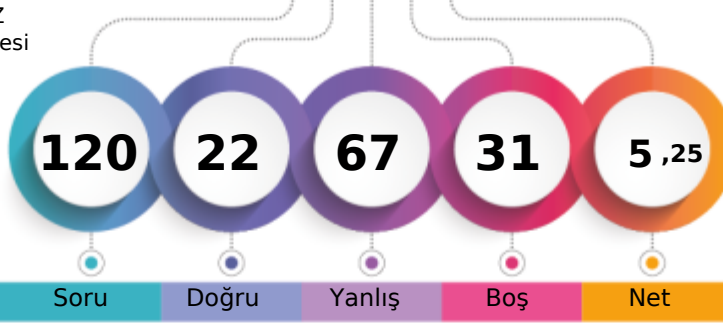

1. Öğrenci

Sizin yeriniz
(24303.)

Sonuncu Öğrenci

Soru Doğru Yanlış Boş Net

Şube Kurum İlçe İl Genel

Öğrenci Sıra No 10 36 211 296 24303 % 95,68

Sınava Katılan Öğrenci Sayısı 12 45 226 312 25399

		Soru	Doğru	Yanlış	Boş	Net	Başarı
TYT Türkçe		30	6	23	1	0,25	% 1
Cevap Anahtarı	A	BBEEDBCCDBBCEBEECCCEBEDABD					
Cevaplarınız		BaE caBaaadeadcbbeaabBcDdaD					

S	D	Y	B%
Türkçe			
Metindeki boşlukların uygun sözcüklerle Tamamlanması			
1	1	0	100
Türk Edebiyatının Dönemleri			
5	0	5	0
Türk edebiyatı dönemlere ayırır.			
2	1	1	50
Dede Korkut Hikâyeleri			
4	0	3	0
Edebiyatın tarihe ilişkisini belirler.			
1	1	0	100
Türkçenin Tarihi Gelişimi			
2	0	2	0
Sözcüğü Anlamca Karşılayabilecek Kullanımlar			
1	0	1	0
Sözcüğü Anlamca Karşılayabilecek Kullanımlar			
1	0	1	0
Düşünceyi Geliştirme Yolları			
1	0	1	0
"Dede Korkut Hikâyeleri"ni inceler ve genel özelliklerini kavrar.			
1	0	1	0
Hikâyeyi tanımlar ve hikâyenin unsurlarını belirler.			
2	0	2	0
Edebiyatın Tarih ve Dinle İlişkisi			
1	0	1	0
Filiimsi (Eylemsi)			
2	0	2	0
Hazırlıklı konuşmanın aşamalarını bilir.			
1	0	1	0
FİLİMSİ (EYLEMSİ)			
1	1	0	100
Noktalama İşaretleri			
2	0	2	0
Yazım Kuralları			
2	2	0	100

		Soru	Doğru	Yanlış	Boş	Net	Başarı
TYT Matematik		30	0	0	30	0,00	% 0
Cevap Anahtarı	A	ACEBDCDECECCBCEBBADCEDCDCDE					
Cevaplarınız							

S	D	Y	B%
Matematik-1			
Olayların gerçekleşme sayısını toplama ve çarpma yöntemlerini kullanarak hesaplar.			
3	0	0	0
n çeşit nesne ile oluşturulabilecek r li dizilişlerin (permütasyonların) kaç farklı şekilde yapılabileceğini hesaplar.			
15	0	0	0
Sınırlı sayıda tekrarlayan nesnelerin dizilişlerini (permütasyonlarını) açıklayarak problemler çözer.			
7	0	0	0
n elemanlı bir kümenin r tane elemanının kaç farklı şekilde seçilebileceğini hesaplar.			
3	0	0	0
Binom açılımını yapar.			
2	0	0	0

		Soru	Doğru	Yanlış	Boş	Net	Başarı
Tarih-1		10	4	6	0	2,50	% 25
Coğrafya-1		10	3	7	0	1,25	% 13
Felsefe		5	1	4	0	0,00	% 0
Din Kült. ve Ahl. Bil.		5	1	4	0	0,00	% 0
TYT Sosyal		30	9	21	0	3,75	% 13
Cevap Anahtarı	A	BDBADABADEEBECACABCACBAACAEEB					
Cevaplarınız		daBeDbadAdcEccbdaAeCAeacbecaEd					

S	D	Y	B%
Tarih-1			
Anadolu daki ilk Türk siyasi teşekküllerinin birbirleriyle ve çevre devletlerle olan ilişkilerini uzlaşma ve çatışma bağla			
3	0	3	0
Türklerin Anadolu da devletleşme sürecini etkileyen faktörleri açıklar.			
4	2	2	50
İslam dünyasının korunması bağlamında Türkiye Selçuklu Devleti ve Eyyubi Devleti nin Haçlılarla yaptıkları mücadele			
1	0	1	0
Anadolu ya yapılan Türk göçlerinin sosyokültürel etkilerini analiz eder.			
2	2	0	100
Coğrafya-1			
Dünya nın tektonik oluşumunu açıklar.			
3	1	2	33
Jeolojik zamanların özelliklerini tektonik olaylarla ilişkilendirerek açıklar.			
2	0	2	0
İç kuvvetleri; yer şekillerinin oluşum sürecine etkileri açısından açıklar.			
5	2	3	40
Felsefe			
Felsefenin anlamını açıklar.			
2	1	1	50
Felsefenin insan ve toplum hayatı üzerindeki rolünü örneklerle açıklar.			
2	0	2	0
Felsefi düşüncenin özelliklerini açıklar.			
1	0	1	0
Din Kült. ve Ahl. Bil.			
Allah inancının insan hayatındaki yeri ve önemini yorumlar.			
4	1	3	25
Allah in varlığı ve birliği konusunda akli ve nakli delilleri analiz eder.			
1	0	1	0

		Soru	Doğru	Yanlış	Boş	Net	Başarı
Fizik		10	3	7	0	1,25	% 13
Kimya		10	2	8	0	0,00	% 0
Biyoloji		10	2	8	0	0,00	% 0
TYT Fen		30	7	23	0	1,25	% 4
Cevap Anahtarı	A	ACEECBEBADCCBEBDBDEEBEDDCCDAEE					
Cevaplarınız		AdcEaBacdbaabecaBDacabeabCeAca					

S	D	Y	B%
Fizik			
Elektrik akımı, direnç ve potansiyel farkı kavramlarını açıklar.			
1	1	0	100
Kati bir iletkenin direncinin bağlı olduğu değişkenleri analiz eder.			
3	1	2	33
Elektrik Akımı, direnç ve potansiyel farkı arasındaki ilişkileri analiz eder			
6	1	5	17
Kimya			
Kimyanın temel kanunlarını açıklar.			
9	2	7	22
Kimyanın Temel Kanunları			
1	0	1	0
Biyoloji			
Mitozu açıklar.			
10	2	8	20

KIRKLARELİ / KIRKLARELİ MERKEZ
Kırklareli Anadolu İmam Hatip Lisesi

10B - 132
CEREN DURLU

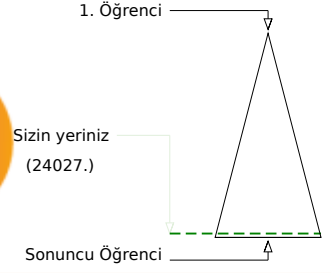
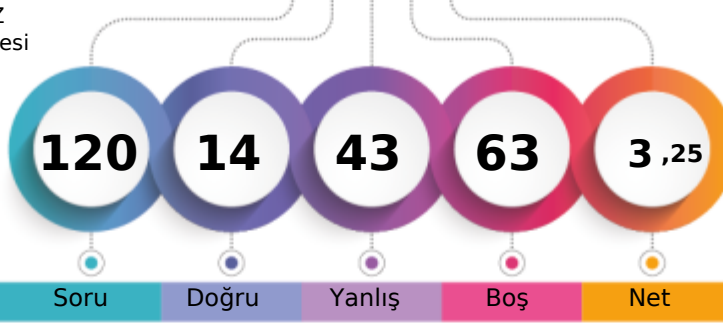

	Şube	Kurum	İlçe	İl	Genel
Öğrenci Sıra No	9	33	205	290	24027 % 94,60
Sınava Katılan Öğrenci Sayısı	12	45	226	312	25399

	Soru	Doğru	Yanlış	Boş	Net	Başarı
TYT Türkçe	30	10	11	9	7,25	% 24
Cevap Anahtarı	B	EEADBCDBBCEEECEEBCCBEEDABDBB				
Cevaplarınız		EEAc C D a dEECEc C bedccea				

	S	D	Y	B%
Türkçe	0	0	0	0
Metindeki boşlukların Uygun Sözcüklerle Tamamlanması	1	0	1	0
Türk Edebiyatının Dönemleri	5	1	1	20
Türk edebiyatını dönemlere ayırır.	2	2	0	100
Dede Korkut Hikâyeleri	4	2	1	50
Edebiyatın tarihe ilişkisini belirler.	1	0	0	0
Türkçenin Tarihi Gelişimi	2	2	0	100
Sözcüğü Anlamca Karşılayabilecek Kullanımlar	1	0	1	0
Sözcüğü Anlamca Karşılayabilecek Kullanımlar	1	0	0	0
Düşünceyi Geliştirme Yolları	1	0	1	0
"Dede Korkut Hikâyeleri"ni inceler ve genel özelliklerini kavrar.	1	1	0	100
Hikâyeyi tanımlar ve hikâyenin unsurlarını belirler.	2	1	1	50
Edebiyatın Tarih ve Dinle ilişkisi	1	1	0	100
Filimsi (Eylemsi)	2	0	1	0
Hazırlıklı konuşmanın aşamalarını bilir.	1	0	0	0
FİLİMSİ (EYLEMSİ)	1	0	0	0
Noktalama İşaretleri	2	0	2	0
Yazım Kuralları	2	0	2	0

	Soru	Doğru	Yanlış	Boş	Net	Başarı
TYT Matematik	30	0	7	23	-1,75	% 0
Cevap Anahtarı	B	EDBCDCEDECCBCEBBADCEDCDCCDDEAC				
Cevaplarınız		a e c b d e a				

	S	D	Y	B%
Matematik-1	0	0	0	0
Olayların gerçekleşme sayısını toplama ve çarpma yöntemlerini kullanarak hesaplar.	3	0	0	0
n çeşit nesne ile oluşturulabilecek r li dizilişlerin (permütasyonların) kaç farklı şekilde yapılabileceğini hesaplar.	15	0	4	0
Sınırlı sayıda tekrarlayan nesnelerin dizilişlerini (permütasyonlarını) açıklayarak problemler çözer.	7	0	3	0
n elemanlı bir kümenin r tane elemanının kaç farklı şekilde seçilebileceğini hesaplar.	3	0	0	0
Binom açılımını yapar.	2	0	0	0

	Soru	Doğru	Yanlış	Boş	Net	Başarı
Tarih-1	10	0	4	6	-1,00	% 0
Coğrafya-1	10	1	4	5	0,00	% 0
Felsefe	5	0	3	2	-0,75	% 0
Din Küll. ve Ahl. Bil.	5	0	5	0	-1,25	% 0
TYT Sosyal	30	1	16	13	-3,00	% 0
Cevap Anahtarı	B	BADABAADBDBECACABCEEBAAACEEBCA				
Cevaplarınız		cb d a B e d eb c bedcadb				

	S	D	Y	B%
Tarih-1	0	0	0	0
Anadolu daki ilk Türk siyasi teşekküllerinin birbirleriyle ve çevre devletlerle olan ilişkilerini uzlaşma ve çatışma bağla	3	0	1	0
Türklerin Anadolu da devletleşme sürecini etkileyen faktörleri açıklar.	4	0	2	0
İslam dünyasının korunması bağlamında Türkiye Selçuklu Devleti ve Eyyubi Devleti nin Haçlılarla yaptıkları mücadele	1	0	1	0
Anadolu ya yapılan Türk göçlerinin sosyokültürel etkilerini analiz eder.	2	0	0	0
Coğrafya-1	0	0	0	0
Dünya nın tektonik oluşumunu açıklar.	3	1	1	33
Jeolojik zamanların özelliklerini tektonik olaylarla ilişkilendirerek açıklar.	2	0	1	0
İç kuvvetleri; yer şekillerinin oluşum sürecine etkileri açısından açıklar.	5	0	2	0
Felsefe	0	0	0	0
Felsefenin anlamını açıklar.	2	0	2	0
Felsefenin insan ve toplum hayatı üzerindeki rolünü örneklerle açıklar.	2	0	1	0
Felsefi düşüncenin özelliklerini açıklar.	1	0	0	0
Din Küll. ve Ahl. Bil.	0	0	0	0
Allah inancının insan hayatındaki yeri ve önemini yorumlar.	4	0	4	0
Allah ın varlığı ve birliği konusunda akli ve nakli delilleri analiz eder.	1	0	1	0

	Soru	Doğru	Yanlış	Boş	Net	Başarı
Fizik	10	2	3	5	1,25	% 13
Kimya	10	1	5	4	-0,25	% 0
Biyoloji	10	0	1	9	-0,25	% 0
TYT Fen	30	3	9	18	0,75	% 3
Cevap Anahtarı	B	EECBEBADACEBDCBDEECCDDCCDAEEBE				
Cevaplarınız		a e B D b a eB c ea d				

	S	D	Y	B%
Fizik	0	0	0	0
Elektrik akımı, direnç ve potansiyel farkı kavramlarını açıklar.	1	0	0	0
Kati bir iletkenin direncinin bağlı olduğu değişkenleri analiz eder.	3	0	2	0
Elektrik Akımı, direnç ve potansiyel farkı arasındaki ilişkileri analiz eder	6	2	1	33
Kimya	0	0	0	0
Kimyanın temel kanunlarını açıklar.	9	1	4	11
Kimyanın Temel Kanunları	1	0	1	0
Biyoloji	0	0	0	0
Mitozu açıklar.	10	0	1	0

KIRKLARELİ / KIRKLARELİ MERKEZ
Kırkırelle Anadolu İmam Hatip Lisesi

10B - 126
ENSAR ÇİÇEK

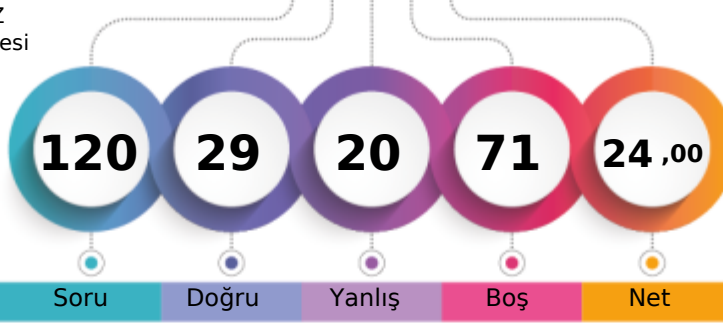

1. Öğrenci

Sizin yeriniz
(16836.)

Sonuncu Öğrenci

Soru Doğru Yanlış Boş Net

Şube Kurum İlçe İl Genel

Öğrenci Sıra No 1 9 130 215 16836 % 66,29

Sınava Katılan Öğrenci Sayısı 12 45 226 312 25399

		Soru	Doğru	Yanlış	Boş	Net	Başarı
TYT Türkçe		30	19	10	1	16,50	% 55
Cevap Anahtarı	A	BBEADBCDBBCBEECEEBCCCEBEDABD					
Cevaplarınız	B	dEAcBceBbCBEECEbaCCCEBdaAea					

	S	D	Y	B%
Türkçe				0
Metindeki Boşlukların Uygun Sözcüklerle Tamamlanması	1	1	0	100
Türk Edebiyatının Dönemleri	5	3	1	60
Türk edebiyatını dönemlere ayırır.	2	1	1	50
Dede Korkut Hikâyeleri	4	2	2	50
Edebiyatın tarihe ilişkisini belirler.	1	1	0	100
Türkçenin Tarihi Gelişimi	2	1	1	50
Sözcüğü Anlamca Karşılayabilecek Kullanımlar	1	1	0	100
Sözcüğü Anlamca Karşılayabilecek Kullanımlar	1	1	0	100
Düşünceyi Geliştirme Yolları	1	1	0	100
"Dede Korkut Hikâyeleri"ni inceler ve genel özelliklerini kavrar.	1	1	0	100
Hikâyeyi tanımlar ve hikâyenin unsurlarını belirler.	2	1	1	50
Edebiyatın Tarih ve Dinle ilişkisi	1	1	0	100
Filimsi (Eylemsi)	2	1	1	50
Hazırlıklı konuşmanın aşamalarını bilir.	1	1	0	100
FİLİMSİ (EYLEMSİ)	1	1	0	100
Noktalama İşaretleri	2	1	1	50
Yazım Kuralları	2	0	2	0

		Soru	Doğru	Yanlış	Boş	Net	Başarı
TYT Matematik		30	0	0	30	0,00	% 0
Cevap Anahtarı	A	ACEBDCDECECCBCEBBADCEDCDCDDDE					
Cevaplarınız							

	S	D	Y	B%
Matematik-1				0
Olayların gerçekleşme sayısını toplama ve çarpma yöntemlerini kullanarak hesaplar.	3	0	0	0
n çeşit nesne ile oluşturulabilecek r li dizilişlerin (permütasyonların) kaç farklı şekilde yapılabileceğini hesaplar.	15	0	0	0
Sınırlı sayıda tekrarlayan nesnelerin dizilişlerini (permütasyonlarını) açıklayarak problemler çözer.	7	0	0	0
n elemanlı bir kümenin r tane elemanının kaç farklı şekilde seçilebileceğini hesaplar.	3	0	0	0
Binom açılımını yapar.	2	0	0	0

		Soru	Doğru	Yanlış	Boş	Net	Başarı
Tarih-1		10	4	5	1	2,75	% 28
Coğrafya-1		10	0	1	9	-0,25	% 0
Felsefe		5	3	2	0	2,50	% 50
Din Kült. ve Ahl. Bil.		5	3	2	0	2,50	% 50
TYT Sosyal		30	10	10	10	7,50	% 25
Cevap Anahtarı	A	BDBADABADEEBECACABCACBAACAEEB					
Cevaplarınız		cDBAedBe a d ACadACbbEB					

	S	D	Y	B%
Tarih-1				0
Anadolu daki ilk Türk siyasi teşekküllerinin birbirleriyle ve çevre devletlerle olan ilişkilerini uzlaşma ve çatışma bağla	3	2	1	67
Türklerin Anadolu da devletleşme sürecini etkileyen faktörleri açıklar.	4	2	2	50
İslam dünyasının korunması bağlamında Türkiye Selçuklu Devleti ve Eyyubi Devleti nin Haçlılarla yaptıkları mücadele	1	0	1	0
Anadolu ya yapılan Türk göçlerinin sosyokültürel etkilerini analiz eder.	2	0	1	0
Coğrafya-1				0
Dünya nın tektonik oluşumunu açıklar.	3	0	1	0
Jeolojik zamanların özelliklerini tektonik olaylarla ilişkilendirerek açıklar.	2	0	0	0
İç kuvvetleri; yer şekillerinin oluşum sürecine etkileri açısından açıklar.	5	0	0	0
Felsefe				0
Felsefenin anlamını açıklar.	2	1	1	50
Felsefenin insan ve toplum hayatı üzerindeki rolünü örneklerle açıklar.	2	1	1	50
Felsefi düşüncenin özelliklerini açıklar.	1	1	0	100
Din Kült. ve Ahl. Bil.				0
Allah inancının insan hayatındaki yeri ve önemini yorumlar.	4	3	1	75
Allah ın varlığı ve birliği konusunda akli ve nakli delilleri analiz eder.	1	0	1	0

		Soru	Doğru	Yanlış	Boş	Net	Başarı
TYT Fen		30	0	0	30	0,00	% 0
Cevap Anahtarı	A	ACEECBEBADCCBCEBDBDEEBEDDCCDAEE					
Cevaplarınız							

	S	D	Y	B%
Fizik				0
Elektrik akımı, direnç ve potansiyel farkı kavramlarını açıklar.	1	0	0	0
Kati bir iletkenin direncinin bağlı olduğu değişkenleri analiz eder.	3	0	0	0
Elektrik Akımı, direnç ve potansiyel farkı arasındaki ilişkiyi analiz eder	6	0	0	0
Kimya				0
Kimyanın temel kanunlarını açıklar.	9	0	0	0
Kimyanın Temel Kanunları	1	0	0	0
Biyoloji				0
Mitozu açıklar.	10	0	0	0

KIRKLARELİ / KIRKLARELİ MERKEZ
Kırkırelle Anadolu İmam Hatip Lisesi

10B - 138
ESMA DÖNDÜ AYAN

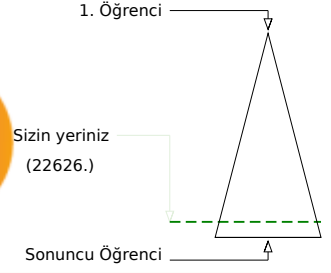
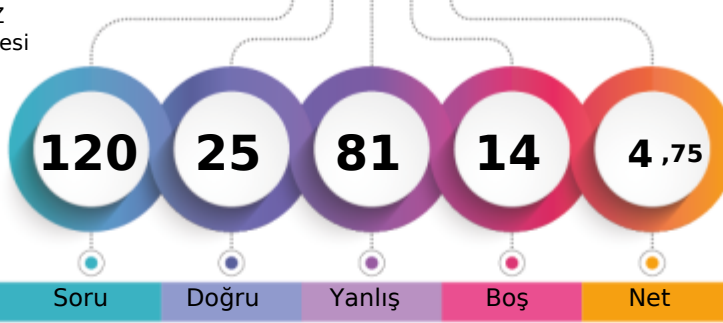

Şube	Kurum	İlçe	İl	Genel
Öğrenci Sıra No	5	27	192	277
Sınava Katılan Öğrenci Sayısı	12	45	226	312
				22626 % 89,08
				25399

	Soru	Doğru	Yanlış	Boş	Net	Başarı
TYT Türkçe	30	10	8	12	8,00	% 27
Cevap Anahtarı	A BBEEADBCDBBCBEECEEBCCCEBEDABD					
Cevaplarınız	cBc a aedEECEcaCCdEB					

	S	D	Y	B%
Türkçe	0	0	0	0
Metindeki Boşlukların Uygun Sözcüklerle Tamamlanması	1	0	0	0
Türk Edebiyatının Dönemleri	5	2	0	40
Türk edebiyatı dönemlere ayırır.	2	1	0	50
Dede Korkut Hikâyeleri	4	0	2	0
Edebiyatın tarihe ilişkisini belirler.	1	1	0	100
Türkçenin Tarihi Gelişimi	2	1	1	50
Sözcüğü Anlamca Karşılayabilecek Kullanımlar	1	0	1	0
Sözcüğü Anlamca Karşılayabilecek Kullanımlar	1	0	1	0
Düşünceyi Geliştirme Yolları	1	0	1	0
"Dede Korkut Hikâyeleri"ni inceler ve genel özelliklerini kavrar.	1	1	0	100
Hikâyeyi tanımlar ve hikâyenin unsurlarını belirler.	2	1	1	50
Edebiyatın Tarih ve Dinle İlişkisi	1	1	0	100
Filimsi (Eylemsi)	2	0	1	0
Hazırlıklı konuşmanın aşamalarını bilir.	1	1	0	100
FİLİMSİ (EYLEMSİ)	1	1	0	100
Noktalama İşaretleri	2	0	0	0
Yazım Kuralları	2	0	0	0

	Soru	Doğru	Yanlış	Boş	Net	Başarı
TYT Matematik	30	8	20	2	3,00	% 10
Cevap Anahtarı	A ACEDBCDECECCBCEBBADCEDCDCDDDE					
Cevaplarınız	bCbcbacdeDcBaBCdeabcbdecbDa eb					

	S	D	Y	B%
Matematik-1	0	0	0	0
Olayların gerçekleşme sayısını toplama ve çarpma yöntemlerini kullanarak hesaplar.	3	1	2	33
n çeşit nesne ile oluşturulabilecek r li dizilişlerin (permütasyonların) kaç farklı şekilde yapılabileceğini hesaplar.	15	4	9	27
Sınırlı sayıda tekrarlayan nesnelerin dizilişlerini (permütasyonlarını) açıklayarak problemler çözer.	7	2	5	29
n elemanlı bir kümenin r tane elemanının kaç farklı şekilde seçilebileceğini hesaplar.	3	0	3	0
Binom açılımını yapar.	2	1	1	50

	Soru	Doğru	Yanlış	Boş	Net	Başarı
Tarih-1	10	2	8	0	0,00	% 0
Coğrafya-1	10	1	9	0	-1,25	% 0
Felsefe	5	1	4	0	0,00	% 0
Din Küll. ve Ahl. Bil.	5	1	4	0	0,00	% 0
TYT Sosyal	30	5	25	0	-1,25	% 0
Cevap Anahtarı	A BDBADABAADDEBECACABCACBAACAEEB					
Cevaplarınız	eDcbabcbdeDcbabCdedcbAbcbdedcbab					

	S	D	Y	B%
Tarih-1	0	0	0	0
Anadolu daki ilk Türk siyasi teşekküllerinin birbirleriyle ve çevre devletlerle olan ilişkilerini uzlaşma ve çatışma bağla	3	1	2	33
Türklerin Anadolu da devletleşme sürecini etkileyen faktörleri açıklar.	4	0	4	0
İslam dünyasının korunması bağlamında Türkiye Selçuklu Devleti ve Eyyubi Devleti nin Haçlılarla yaptıkları mücadele	1	0	1	0
Anadolu ya yapılan Türk göçlerinin sosyokültürel etkilerini analiz eder.	2	1	1	50
Coğrafya-1	0	0	0	0
Dünya nın tektonik oluşumunu açıklar.	3	0	3	0
Jeolojik zamanların özelliklerini tektonik olaylarla ilişkilendirerek açıklar.	2	1	1	50
İç kuvvetleri; yer şekillerinin oluşum sürecine etkileri açısından açıklar.	5	0	5	0
Felsefe	0	0	0	0
Felsefenin anlamını açıklar.	2	1	1	50
Felsefenin insan ve toplum hayatı üzerindeki rolünü örneklerle açıklar.	2	0	2	0
Felsefi düşüncenin özelliklerini açıklar.	1	0	1	0
Din Küll. ve Ahl. Bil.	0	0	0	0
Allah inancının insan hayatındaki yeri ve önemini yorumlar.	4	1	3	25
Allah nın varlığı ve birliği konusunda akli ve nakli delilleri analiz eder.	1	0	1	0

	Soru	Doğru	Yanlış	Boş	Net	Başarı
Fizik	10	0	10	0	-2,50	% 0
Kimya	10	0	10	0	-2,50	% 0
Biyoloji	10	2	8	0	0,00	% 0
TYT Fen	30	2	28	0	-5,00	% 0
Cevap Anahtarı	A ACEECBEBADCCBEBDCBDEEBEDDCCDAEE					
Cevaplarınız	edcbaedcbabcbdedcbabcbdeDCbabcc					

	S	D	Y	B%
Fizik	0	0	0	0
Elektrik akımı, direnç ve potansiyel farkı kavramlarını açıklar.	1	0	1	0
Kati bir iletkenin direncinin bağlı olduğu değişkenleri analiz eder.	3	0	3	0
Elektrik Akımı, direnç ve potansiyel farkı arasındaki ilişkileri analiz eder	6	0	6	0
Kimya	0	0	0	0
Kimyanın temel kanunlarını açıklar.	9	0	9	0
Kimyanın Temel Kanunları	1	0	1	0
Biyoloji	0	0	0	0
Mitozu açıklar.	10	2	8	20

KIRKLARELİ / KIRKLARELİ MERKEZ
Kırklareli Anadolu İmam Hatip Lisesi

10B - 142
NADA ELTANTAVY

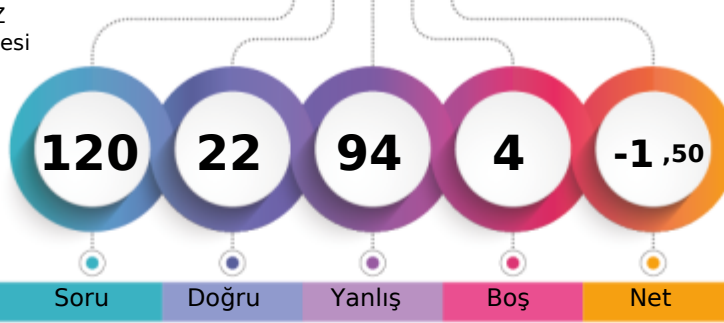

1. Öğrenci

Sizin yeriniz
(24724.)

Sonuncu Öğrenci

Soru Doğru Yanlış Boş Net

Şube Kurum İlçe İl Genel

Öğrenci Sıra No 11 42 217 302 24724 % 97,34

Sınava Katılan Öğrenci Sayısı 12 45 226 312 25399

		Soru	Doğru	Yanlış	Boş	Net	Başarı
TYT Türkçe		30	5	22	3	-0,50	% 0
Cevap Anahtarı	B	EEADBCCCBBCEEECEEBCCCEBEDABDBB					
Cevaplarınız		EcdabdbacedaceacBdbC ad caceB					

S	D	Y	B%
Türkçe			
Metindeki boşlukların uygun sözcüklerle Tamamlanması			
1	0	1	0
Türk Edebiyatının Dönemleri			
5	1	4	20
Türk edebiyatını dönemlere ayırır.			
2	1	1	50
Dede Korkut Hikâyeleri			
4	1	3	25
Edebiyatın tarihe ilişkisini belirler.			
1	1	0	100
Türkçenin Tarihi Gelişimi			
2	0	1	0
Sözcüğü Anlamca Karşılayabilecek Kullanımlar			
1	0	1	0
Sözcüğü Anlamca Karşılayabilecek Kullanımlar			
1	0	1	0
Düşünceyi Geliştirme Yolları			
1	0	1	0
"Dede Korkut Hikâyeleri"ni inceler ve genel özelliklerini kavrar.			
1	0	1	0
Hikâyeyi tanımlar ve hikâyenin unsurlarını belirler.			
2	0	2	0
Edebiyatın Tarih ve Dinle İlişkisi			
1	0	1	0
Fiilimsi (Eylemsi)			
2	1	1	50
Hazırlıklı konuşmanın aşamalarını bilir.			
1	0	0	0
FİLİMSİ (EYLEMSİ)			
1	0	1	0
Noktalama İşaretleri			
2	0	2	0
Yazım Kuralları			
2	0	1	0

		Soru	Doğru	Yanlış	Boş	Net	Başarı
TYT Matematik		30	3	27	0	-3,75	% 0
Cevap Anahtarı	B	EDBCDCEDECCBCEBBADCEDCDCCDDEAC					
Cevaplarınız		aDcbDeacdbCabdcacebcabedacbcde					

S	D	Y	B%
Matematik-1			
Olayların gerçekleşme sayısını toplama ve çarpma yöntemlerini kullanarak hesaplar.			
3	0	3	0
n çeşit nesne ile oluşturulabilecek r li dizilişlerin (permütasyonların) kaç farklı şekilde yapılabileceğini hesaplar.			
15	2	13	13
Sınırlı sayıda tekrarlayan nesnelerin dizilişlerini (permütasyonlarını) açıklayarak problemler çözer.			
7	1	6	14
n elemanlı bir kümenin r tane elemanının kaç farklı şekilde seçilebileceğini hesaplar.			
3	0	3	0
Binom açılımını yapar.			
2	0	2	0

		Soru	Doğru	Yanlış	Boş	Net	Başarı
Tarih-1		10	1	9	0	-1,25	% 0
Coğrafya-1		10	2	8	0	0,00	% 0
Felsefe		5	0	5	0	-1,25	% 0
Din Kült. ve Ahl. Bil.		5	3	2	0	2,50	% 50
TYT Sosyal		30	6	24	0	0,00	% 0
Cevap Anahtarı	B	BADABAADDBECACABCEEBAAACEEBCA					
Cevaplarınız		cbedabdeBecadbCAedacacbdAebdCA					

S	D	Y	B%
Tarih-1			
Anadolu daki ilk Türk siyasi teşekküllerinin birbirleriyle ve çevre devletlerle olan ilişkilerini uzlaşma ve çatışma bağla			
3	1	2	33
Türklerin Anadolu da devletleşme sürecini etkileyen faktörleri açıklar.			
4	0	4	0
İslam dünyasının korunması bağlamında Türkiye Selçuklu Devleti ve Eyyubi Devleti nin Haçlılarla yaptıkları mücadele			
1	0	1	0
Anadolu ya yapılan Türk göçlerinin sosyokültürel etkilerini analiz eder.			
2	0	2	0
Coğrafya-1			
Dünya nın tektonik oluşumunu açıklar.			
3	0	3	0
Jeolojik zamanların özelliklerini teknik olaylarla ilişkilendirerek açıklar.			
2	0	2	0
İç kuvvetleri; yer şekillerinin oluşum sürecine etkileri açısından açıklar.			
5	2	3	40
Felsefe			
Felsefenin anlamını açıklar.			
2	0	2	0
Felsefenin insan ve toplum hayatı üzerindeki rolünü örneklerle açıklar.			
2	0	2	0
Felsefi düşüncenin özelliklerini açıklar.			
1	0	1	0
Din Kült. ve Ahl. Bil.			
Allah inancının insan hayatındaki yeri ve önemini yorumlar.			
4	2	2	50
Allah in varlığı ve birliği konusunda akli ve nakli delilleri analiz eder.			
1	1	0	100

		Soru	Doğru	Yanlış	Boş	Net	Başarı
Fizik		10	1	9	0	-1,25	% 0
Kimya		10	7	3	0	6,25	% 63
Biyoloji		10	0	9	1	-2,25	% 0
TYT Fen		30	8	21	1	2,75	% 9
Cevap Anahtarı	B	EECEBEBADACEBDCBDEECCDDCCDAEEBE					
Cevaplarınız		cEbdadcbcaEBDCBDAEbda bdaecbdc					

S	D	Y	B%
Fizik			
Elektrik akımı, direnç ve potansiyel farkı kavramlarını açıklar.			
1	0	1	0
Kati bir iletkenin direncinin bağlı olduğu değişkenleri analiz eder.			
3	0	3	0
Elektrik Akımı, direnç ve potansiyel farkı arasındaki ilişkiyi analiz eder			
6	1	5	17
Kimya			
Kimyanın temel kanunlarını açıklar.			
9	7	2	78
Kimyanın Temel Kanunları			
1	0	1	0
Biyoloji			
Mitozu açıklar.			
10	0	9	0

KIRKLARELİ / KIRKLARELİ MERKEZ
Kırkırelle Anadolu İmam Hatip Lisesi

10B - 129
NUPSU İRKEY

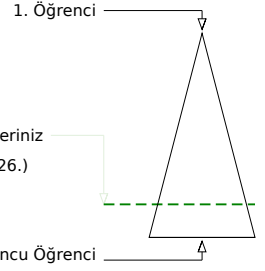
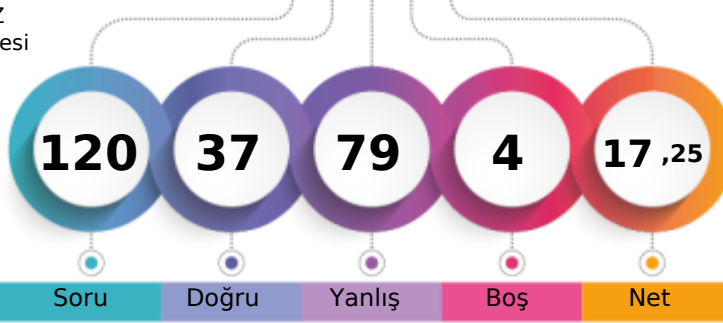

Soru Doğru Yanlış Boş Net

Şube Kurum İlçe İl Genel

Öğrenci Sıra No 3 22 169 254 20526 % 80,81

Sınava Katılan Öğrenci Sayısı 12 45 226 312 25399

		Soru	Doğru	Yanlış	Boş	Net	Başarı	
TYT Türkçe		30	13	15	2	9,25	% 31	
Cevap Anahtarı	B	EEADBCDBBCEEECEEBCCBEEDABDBB						
Cevaplarınız		EbdcBCaD aCdEECEceCCdEBdb acce						

	S	D	Y	B%
Türkçe				0
Metindeki boşlukların Uygun Sözcüklerle Tamamlanması	1	0	1	0
Türk Edebiyatının Dönemleri	5	2	2	40
Türk edebiyatını dönemlere ayırır.	2	2	0	100
Dede Korkut Hikâyeleri	4	0	4	0
Edebiyatın tarihe ilişkisini belirler.	1	1	0	100
Türkçenin Tarihi Gelişimi	2	2	0	100
Sözcüğü Anlamca Karşılayabilecek Kullanımlar	1	0	1	0
Sözcüğü Anlamca Karşılayabilecek Kullanımlar	1	1	0	100
Düşünceyi Geliştirme Yolları	1	0	1	0
"Dede Korkut Hikâyeleri"ni inceler ve genel özelliklerini kavrar.	1	1	0	100
Hikâyeyi tanımlar ve hikâyenin unsurlarını belirler.	2	1	1	50
Edebiyatın Tarih ve Dinle ilişkisi	1	1	0	100
Filimsi (Eylemsi)	2	0	2	0
Hazırlıklı konuşmanın aşamalarını bilir.	1	1	0	100
FİLİMSİ (EYLEMSİ)	1	1	0	100
Noktalama İşaretleri	2	0	1	0
Yazım Kuralları	2	0	2	0

		Soru	Doğru	Yanlış	Boş	Net	Başarı	
TYT Matematik		30	6	23	1	0,25	% 1	
Cevap Anahtarı	B	EDBCDCEDECCBCEBBADCEDCDCDDDEAC						
Cevaplarınız		aeceDb acbaBcaeBAbCdebaedbcacb						

	S	D	Y	B%
Matematik-1				0
Olayların gerçekleşme sayısını toplama ve çarpma yöntemlerini kullanarak hesaplar.	3	0	3	0
n çeşit nesne ile oluşturulabilecek r li dizilişlerin (permütasyonların) kaç farklı şekilde yapılabileceğini hesaplar.	15	1	13	7
Sınırlı sayıda tekrarlayan nesnelerin dizilişlerini (permütasyonlarını) açıklayarak problemler çözer.	7	3	4	43
n elemanlı bir kümenin r tane elemanının kaç farklı şekilde seçilebileceğini hesaplar.	3	2	1	67
Binom açılımını yapar.	2	0	2	0

		Soru	Doğru	Yanlış	Boş	Net	Başarı	
Tarih-1		10	3	7	0	1,25	% 13	
Coğrafya-1		10	4	5	1	2,75	% 28	
Felsefe		5	1	4	0	0,00	% 0	
Din Kült. ve Ahl. Bil.		5	3	2	0	2,50	% 50	
TYT Sosyal		30	11	18	1	6,50	% 22	
Cevap Anahtarı	B	BADABAADDBECACABCEEBAAACEEBCA						
Cevaplarınız		aebdBcAcBeBcCea BeEdcdbAdEadCA						

	S	D	Y	B%
Tarih-1				0
Anadolu daki ilk Türk siyasi teşekküllerinin birbirleriyle ve çevre devletlerle olan ilişkilerini uzlaşma ve çatışma bağla	3	2	1	67
Türklerin Anadolu da devletleşme sürecini etkileyen faktörleri açıklar.	4	0	4	0
İslam dünyasının korunması bağlamında Türkiye Selçuklu Devleti ve Eyyubi Devleti nin Haçlılarla yaptıkları mücadele	1	0	1	0
Anadolu ya yapılan Türk göçlerinin sosyokültürel etkilerini analiz eder.	2	1	1	50
Coğrafya-1				0
Dünya nın tektonik oluşumunu açıklar.	3	2	1	67
Jeolojik zamanların özelliklerini tektonik olaylarla ilişkilendirerek açıklar.	2	1	1	50
İç kuvvetleri; yer şekillerinin oluşum sürecine etkileri açısından açıklar.	5	1	3	20
Felsefe				0
Felsefenin anlamını açıklar.	2	1	1	50
Felsefenin insan ve toplum hayatı üzerindeki rolünü örneklerle açıklar.	2	0	2	0
Felsefi düşüncenin özelliklerini açıklar.	1	0	1	0
Din Kült. ve Ahl. Bil.				0
Allah inancının insan hayatındaki yeri ve önemini yorumlar.	4	2	2	50
Allah in varlığı ve birliği konusunda akli ve nakli delilleri analiz eder.	1	1	0	100

		Soru	Doğru	Yanlış	Boş	Net	Başarı	
Fizik		10	4	6	0	2,50	% 25	
Kimya		10	1	9	0	-1,25	% 0	
Biyoloji		10	2	8	0	0,00	% 0	
TYT Fen		30	7	23	0	1,25	% 4	
Cevap Anahtarı	B	EECEBEBADACEBDCBDEECCDDCCDAEEBE						
Cevaplarınız		dEacEBdabCacadbcaCBeadac						

	S	D	Y	B%
Fizik				0
Elektrik akımı, direnç ve potansiyel farkı kavramlarını açıklar.	1	0	1	0
Kati bir iletkenin direncinin bağlı olduğu değişkenleri analiz eder.	3	1	2	33
Elektrik Akımı, direnç ve potansiyel farkı arasındaki ilişkileri analiz eder	6	3	3	50
Kimya				0
Kimyanın temel kanunlarını açıklar.	9	1	8	11
Kimyanın Temel Kanunları	1	0	1	0
Biyoloji				0
Mitozu açıklar.	10	2	8	20

KIRKLARELİ / KIRKLARELİ MERKEZ
Kırklareli Anadolu İmam Hatip Lisesi

10B - 134
SELMAN BULUT

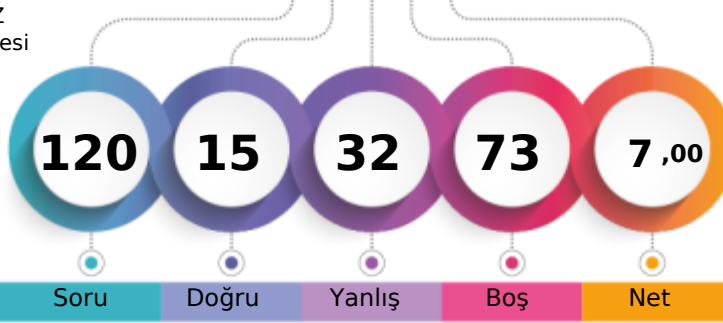

1. Öğrenci

Sizin yeriniz
(22747.)

Sonuncu Öğrenci

Soru Doğru Yanlış Boş Net

Şube Kurum İlçe İl Genel

Öğrenci Sıra No 6 28 194 279 22747 % 89,56

Sınava Katılan Öğrenci Sayısı 12 45 226 312 25399

		Soru	Doğru	Yanlış	Boş	Net	Başarı
TYT Türkçe		30	9	14	7	5,50	% 18
Cevap Anahtarı	A	BBEEADBCDBBCBEECEEBCCCEBEDABD					
Cevaplarınız		acbEAeeCaedBeeEEeEE aaEc					

S	D	Y	B%
0	0	0	0
1	0	1	0
5	1	4	20
2	0	2	0
4	2	1	50
1	0	1	0
2	1	1	50
1	1	0	100
1	0	1	0
1	0	1	0
1	1	0	100
2	2	0	100
1	0	0	0
2	0	1	0
1	1	0	100
1	0	1	0
2	0	0	0
2	0	0	0

		Soru	Doğru	Yanlış	Boş	Net	Başarı
TYT Matematik		30	5	8	17	3,00	% 10
Cevap Anahtarı	A	ACEBDCDECECCBCEBBADCEDCDCDDDE					
Cevaplarınız		ACEaBCadd d a c b					

S	D	Y	B%
0	0	0	0
3	2	1	67
15	3	3	20
7	0	2	0
3	0	2	0
2	0	0	0

		Soru	Doğru	Yanlış	Boş	Net	Başarı
Tarih-1		10	0	5	5	-1,25	% 0
Coğrafya-1		10	0	1	9	-0,25	% 0
Felsefe		5	0	0	5	0,00	% 0
Din Kült. ve Ahl. Bil.		5	0	0	5	0,00	% 0
TYT Sosyal		30	0	6	24	-1,50	% 0
Cevap Anahtarı	A	BDBADABADEEBECACABCACBAACAEEB					
Cevaplarınız		a c cd c d					

S	D	Y	B%
0	0	0	0
3	0	1	0
4	0	3	0
1	0	0	0
2	0	1	0
0	0	0	0
3	0	1	0
2	0	0	0
5	0	0	0
0	0	0	0
2	0	0	0
2	0	0	0
1	0	0	0
0	0	0	0
4	0	0	0
1	0	0	0

		Soru	Doğru	Yanlış	Boş	Net	Başarı
Fizik		10	1	4	5	0,00	% 0
Kimya		10	0	0	10	0,00	% 0
Biyoloji		10	0	0	10	0,00	% 0
TYT Fen		30	1	4	25	0,00	% 0
Cevap Anahtarı	A	ACECEBEBADCCBEBDCBDEEBEDDCCDAEE					
Cevaplarınız		Adcc c					

S	D	Y	B%
0	0	0	0
1	1	0	100
3	0	2	0
6	0	2	0
0	0	0	0
9	0	0	0
1	0	0	0
0	0	0	0
10	0	0	0

KIRKLARELİ / KIRKLARELİ MERKEZ
Kırklareli Anadolu İmam Hatip Lisesi

10B - 135
SÜLEYMAN KARADENİZ

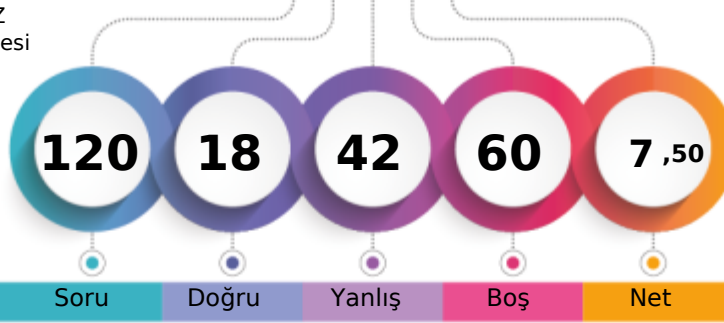

1. Öğrenci

Sizin yeriniz
(24724.)

Sonuncu Öğrenci

Soru Doğru Yanlış Boş Net

Şube Kurum İlçe İl Genel

Öğrenci Sıra No 11 42 217 302 24724 % 97,34

Sınava Katılan Öğrenci Sayısı 12 45 226 312 25399

		Soru	Doğru	Yanlış	Boş	Net	Başarı	
TYT Türkçe		30	13	13	4	9,75	% 33	
Cevap Anahtarı	B	EEADBCDBBCEEECEEBCCBEBDABDBB						
Cevaplarınız		dEAcBC D adeEbeEbdCCdEBdcAc B						

S	D	Y	B%
Türkçe			
Metindeki boşlukların uygun sözcüklerle Tamamlanması			
1	1	0	100
Türk Edebiyatının Dönemleri			
5	2	0	40
Türk edebiyatını dönemlere ayırır.			
2	0	2	0
Dede Korkut Hikâyeleri			
4	2	2	50
Edebiyatın tarihe ilişkisini belirler.			
1	1	0	100
Türkçenin Tarihi Gelişimi			
2	2	0	100
Sözcüğü Anlamca Karşılayabilecek Kullanımlar			
1	0	1	0
Sözcüğü Anlamca Karşılayabilecek Kullanımlar			
1	0	1	0
Düşünceyi Geliştirme Yolları			
1	0	1	0
"Dede Korkut Hikâyeleri"ni inceler ve genel özelliklerini kavrar.			
1	0	1	0
Hikâyeyi tanımlar ve hikâyenin unsurlarını belirler.			
2	1	1	50
Edebiyatın Tarih ve Dinle İlişkisi			
1	1	0	100
Filiimsi (Eylemsi)			
2	0	2	0
Hazırlıklı konuşmanın aşamalarını bilir.			
1	1	0	100
FİLİMSİ (EYLEMSİ)			
1	1	0	100
Noktalama İşaretleri			
2	1	1	50
Yazım Kuralları			
2	0	1	0

		Soru	Doğru	Yanlış	Boş	Net	Başarı	
TYT Matematik		30	1	4	25	0,00	% 0	
Cevap Anahtarı	B	EDBCDCEDECCBCEBBADCEDCDCCDDEAC						
Cevaplarınız		bbBae						

S	D	Y	B%
Matematik-1			
Olayların gerçekleşme sayısını toplama ve çarpma yöntemlerini kullanarak hesaplar.			
3	0	0	0
n çeşit nesne ile oluşturulabilecek r li dizilişlerin (permütasyonların) kaç farklı şekilde yapılabileceğini hesaplar.			
15	1	4	7
Sınırlı sayıda tekrarlayan nesnelerin dizilişlerini (permütasyonlarını) açıklayarak problemler çözer.			
7	0	0	0
n elemanlı bir kümenin r tane elemanının kaç farklı şekilde seçilebileceğini hesaplar.			
3	0	0	0
Binom açılımını yapar.			
2	0	0	0

		Soru	Doğru	Yanlış	Boş	Net	Başarı	
Tarih-1		10	2	8	0	0,00	% 0	
Coğrafya-1		10	1	8	1	-1,00	% 0	
Felsefe		5	0	0	5	0,00	% 0	
Din Kült. ve Ahl. Bil.		5	0	0	5	0,00	% 0	
TYT Sosyal		30	3	16	11	-1,00	% 0	
Cevap Anahtarı	B	BADABAADDBBECACABCEEBAAACEEBCA						
Cevaplarınız		BbDdebdaaeaeaeacCd						

S	D	Y	B%
Tarih-1			
Anadolu daki ilk Türk siyasi teşekküllerinin birbirleriyle ve çevre devletlerle olan ilişkilerini uzlaşma ve çatışma bağla			
3	0	3	0
Türklerin Anadolu da devletleşme sürecini etkileyen faktörleri açıklar.			
4	2	2	50
İslam dünyasının korunması bağlamında Türkiye Selçuklu Devleti ve Eyyubi Devleti nin Haçlılarla yaptıkları mücadele			
1	0	1	0
Anadolu ya yapılan Türk göçlerinin sosyokültürel etkilerini analiz eder.			
2	0	2	0
Coğrafya-1			
Dünya nın tektonik oluşumunu açıklar.			
3	0	2	0
Jeolojik zamanların özelliklerini tektonik olaylarla ilişkilendirerek açıklar.			
2	0	2	0
İç kuvvetleri; yer şekillerinin oluşum sürecine etkileri açısından açıklar.			
5	1	4	20
Felsefe			
Felsefenin anlamını açıklar.			
2	0	0	0
Felsefenin insan ve toplum hayatı üzerindeki rolünü örneklerle açıklar.			
2	0	0	0
Felsefi düşüncenin özelliklerini açıklar.			
1	0	0	0
Din Kült. ve Ahl. Bil.			
Allah inancının insan hayatındaki yeri ve önemini yorumlar.			
4	0	0	0
Allah in varlığı ve birliği konusunda akli ve nakli delilleri analiz eder.			
1	0	0	0

		Soru	Doğru	Yanlış	Boş	Net	Başarı	
Fizik		10	1	7	2	-0,75	% 0	
Kimya		10	0	2	8	-0,50	% 0	
Biyoloji		10	0	0	10	0,00	% 0	
TYT Fen		30	1	9	20	-1,25	% 0	
Cevap Anahtarı	B	EECEBBADACEBDCBDEECCDDCCDAEEBE						
Cevaplarınız		Eaea caddbe						

S	D	Y	B%
Fizik			
Elektrik akımı, direnç ve potansiyel farkı kavramlarını açıklar.			
1	0	1	0
Kati bir iletkenin direncinin bağlı olduğu değişkenleri analiz eder.			
3	1	2	33
Elektrik Akımı, direnç ve potansiyel farkı arasındaki ilişkileri analiz eder			
6	0	4	0
Kimya			
Kimyanın temel kanunlarını açıklar.			
9	0	2	0
Kimyanın Temel Kanunları			
1	0	0	0
Biyoloji			
Mitozu açıklar.			
10	0	0	0

KIRKLARELİ / KIRKLARELİ MERKEZ
Kırklareli Anadolu İmam Hatip Lisesi

10B - 128
ZEHRA OKCU

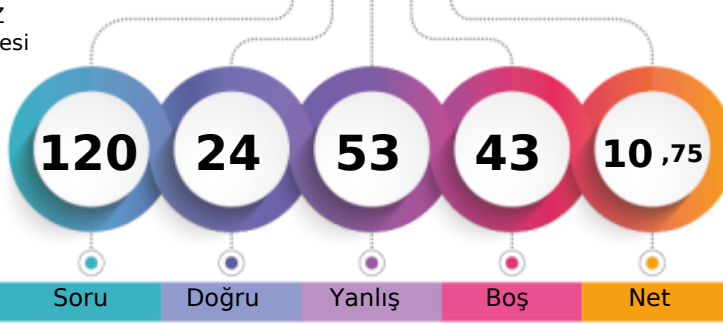

1. Öğrenci

Sizin yeriniz
(22875.)

Sonuncu Öğrenci

Soru Doğru Yanlış Boş Net

Şube Kurum İlçe İl Genel

Öğrenci Sıra No 7 29 195 280 22875 % 90,06

Sınava Katılan Öğrenci Sayısı 12 45 226 312 25399

		Soru	Doğru	Yanlış	Boş	Net	Başarı
TYT Türkçe		30	11	17	2	6,75	% 23
Cevap Anahtarı	A	BBEEADBCDBBCBEECEEBCCCEBEDABD					
Cevaplarınız		acbEAeeCaebDbeEEbEEaC cBdaAec					

S D Y B%

0

Türkçe	S	D	Y	B%
Metindeki boşlukların uygun sözcüklerle Tamamlanması	1	0	1	0
Türk Edebiyatının Dönemleri	5	2	2	40
Türk edebiyatı dönemlere ayırır.	2	0	2	0
Dede Korkut Hikâyeleri	4	2	2	50
Edebiyatın tarihe ilişkisini belirler.	1	0	1	0
Türkçenin Tarihi Gelişimi	2	1	1	50
Sözcüğü Anlamca Karşılayabilecek Kullanımlar	1	0	1	0
Sözcüğü Anlamca Karşılayabilecek Kullanımlar	1	0	1	0
Düşünceyi Geliştirme Yolları	1	0	1	0
"Dede Korkut Hikâyeleri"ni inceler ve genel özelliklerini kavrar.	1	1	0	100
Hikâyeyi tanımlar ve hikâyenin unsurlarını belirler.	2	2	0	100
Edebiyatın Tarih ve Dinle ilişkisi	1	1	0	100
Filimsi (Eylemsi)	2	0	1	0
Hazırlıklı konuşmanın aşamalarını bilir.	1	0	1	0
FİLİMSİ (EYLEMSİ)	1	1	0	100
Noktalama İşaretleri	2	1	1	50
Yazım Kuralları	2	0	2	0

		Soru	Doğru	Yanlış	Boş	Net	Başarı
TYT Matematik		30	2	12	16	-1,00	% 0
Cevap Anahtarı	A	ACEDBCDCEDECCEBCEBBADCEDCDCDDDE					
Cevaplarınız		Adbec d a d B e b da b					

S D Y B%

0

Matematik-1	S	D	Y	B%
Olayların gerçekleşme sayısını toplama ve çarpma yöntemlerini kullanarak hesaplar.	3	1	1	33
n çeşit nesne ile oluşturulabilecek r li dizilişlerin (permütasyonların) kaç farklı şekilde yapılabileceğini hesaplar.	15	0	7	0
Sınırlı sayıda tekrarlayan nesnelerin dizilişlerini (permütasyonlarını) açıklayarak problemler çözer.	7	1	2	14
n elemanlı bir kümenin r tane elemanının kaç farklı şekilde seçilebileceğini hesaplar.	3	0	1	0
Binom açılımını yapar.	2	0	1	0

		Soru	Doğru	Yanlış	Boş	Net	Başarı
Tarih-1		10	3	3	4	2,25	% 23
Coğrafya-1		10	0	5	5	-1,25	% 0
Felsefe		5	0	2	3	-0,50	% 0
Din Kült. ve Ahl. Bil.		5	2	2	1	1,50	% 30
TYT Sosyal		30	5	12	13	2,00	% 7
Cevap Anahtarı	A	BDBADABAADDEEBECACABCACBAACAEEB					
Cevaplarınız		BDa c Be bd bbe b d CAđ a					

S D Y B%

0

Tarih-1	S	D	Y	B%
Anadolu daki ilk Türk siyasi teşekküllerinin birbirleriyle ve çevre devletlerle olan ilişkilerini uzlaşma ve çatışma bağla	3	3	0	100
Türklerin Anadolu da devletleşme sürecini etkileyen faktörleri açıklar.	4	0	2	0
İslam dünyasının korunması bağlamında Türkiye Selçuklu Devleti ve Eyyubi Devleti nin Haçlılarla yaptıkları mücadele	1	0	1	0
Anadolu ya yapılan Türk göçlerinin sosyokültürel etkilerini analiz eder.	2	0	0	0
Coğrafya-1	0	0	0	0
Dünya nın tektonik oluşumunu açıklar.	3	0	2	0
Jeolojik zamanların özelliklerini tektonik olaylarla ilişkilendirerek açıklar.	2	0	1	0
İç kuvvetleri; yer şekillerinin oluşum sürecine etkileri açısından açıklar.	5	0	2	0
Felsefe	0	0	0	0
Felsefenin anlamını açıklar.	2	0	2	0
Felsefenin insan ve toplum hayatı üzerindeki rolünü örneklerle açıklar.	2	0	0	0
Felsefi düşüncenin özelliklerini açıklar.	1	0	0	0
Din Kült. ve Ahl. Bil.	0	0	0	0
Allah inancının insan hayatındaki yeri ve önemini yorumlar.	4	1	2	25
Allah ın varlığı ve birliği konusunda akli ve nakli delilleri analiz eder.	1	1	0	100

Soru Doğru Yanlış Boş Net Başarı

		Soru	Doğru	Yanlış	Boş	Net	Başarı
Fizik		10	2	4	4	1,00	% 10
Kimya		10	0	3	7	-0,75	% 0
Biyoloji		10	4	5	1	2,75	% 28
TYT Fen		30	6	12	12	3,00	% 10
Cevap Anahtarı	A	ACEECBEBADCCBEBDCBDEEBEDDCCDAEE					
Cevaplarınız		d ce EBe a b c EcDCeeeEc					

S D Y B%

0

Fizik	S	D	Y	B%
Elektrik akımı, direnç ve potansiyel farkı kavramlarını açıklar.	1	0	0	0
Kati bir iletkenin direncinin bağlı olduğu değişkenleri analiz eder.	3	0	1	0
Elektrik Akımı, direnç ve potansiyel farkı arasındaki ilişkiyi analiz eder	6	2	3	33
Kimya	0	0	0	0
Kimyanın temel kanunlarını açıklar.	9	0	3	0
Kimyanın Temel Kanunları	1	0	0	0
Biyoloji	0	0	0	0
Mitozu açıklar.	10	4	5	40