

OKUL TEST BAZLI NET LİSTESİ (TYT sıralı)

İL		İLÇE		OKUL												SINAV ADI												KATILIMLAR						
																												Okul	İlçe	İl	Genel			
KIRKLARELİ		KIRKLARELİ MERKEZ		Kırkırelili Anadolu İmam Hatip Lisesi												BS 11 SINIF 1												83	121	231	27966			
Sıra	Ö.No	İsim	Sınıf	TYT Türkçe			TYT Sosyal			TYT Matematik			TYT Fen			Toplam			TYT				SÖZ				SAY				EA			
				D	Y	N	D	Y	N	D	Y	N	D	Y	N	D	Y	N	Puan	Sn	Okul	Genel	Puan	Sn	Okul	Genel	Puan	Sn	Okul	Genel	Puan	Sn	Okul	Genel
Genel Ortalama				9,5	10,1	6,95	11,5	6,7	9,85	8,1	4,8	6,85	9,5	5,1	8,23	38,6	26,7	31,88	198,060				203,240				184,560				191,190			
Okul Ortalaması				7,8	15,0	4,04	8,5	11,8	5,50	4,4	9,1	2,07	3,7	5,2	2,44	24,3	41,2	14,05	125,400				152,070				91,280				141,350			
61	307	ENES YİĞİT	11B	5	23	-0,75	6	24	0,00	7	23	1,25				18	70	0,50	102,655	29	61	26842				108,735	9	33	21639	102,716	29	60	26659	
62	295	AYŞE SERTÇELİK	11B	3	9	0,75	3	8	1,00	0	3	-0,75				6	20	1,00	101,690	30	62	26877	111,598	33	66	24953				100,480	32	63	26797	
63	0	A S S* Y* Nİ *	11A	3	10	0,50	3	7	1,25	2	6	0,50	1	18	-3,50	9	41	-1,25	98,380	28	63	26971	111,441	29	67	24963	81,265	29	49	23691	106,677	26	58	26372
64	216	AHMET KORKMAZ	11A	5	25	-1,25	3	27	-3,75	1	0	1,00	4	6	2,50	13	58	-1,50	97,937	29	64	26983				122,873	21	22	18931	97,638	29	69	27177	
65	289	YAMAMA ABUSEBİH	11B	8	22	2,50	5	25	-1,25	3	27	-3,75	8	22	2,50	24	96	0,00	96,687	31	65	27007	109,519	34	68	25074	89,718	18	48	23654	93,636	36	71	27336
66	264	ONUR ÇİMEN	11B	5	16	1,00	10	14	6,50	1	26	-5,50				16	56	2,00	91,765	32	66	27064	148,285	27	49	22067				72,049	40	80	27771	
67	279	YUSUF CİHAN YİĞİT	11A	3	25	-3,25	5	25	-1,25	7	23	1,25				15	73	-3,25	89,605	30	67	27079				108,735	24	33	21639	85,266	32	75	27578	
68	289	EMRE ÇAPKU	11B	5	22	-0,50	15	9	12,75	6	23	0,25	5	17	0,75	31	71	13,25				177,521	19	35	18857	106,520	12	39	22350	98,108	34	67	27157	
69	259	LEVENT KÖK	11B	5	19	0,25	15	11	12,25							20	30	12,50				179,579	18	33	18589				101,755	30	61	26710		
70	0	ATAKAN *PE	11A	5	25	-1,25	11	19	6,25	6	24	0,00	6	24	0,00	28	92	5,00				130,991	24	57	23592				91,285	31	74	27429		
71	273	RAMAZAN SİVRİ	11A	6	24	0,00	8	22	2,50	5	25	-1,25	8	22	2,50	27	93	3,75				115,893	28	64	24673	107,168	25	36	21974	92,069	30	73	27397	
72	277	ORÇUN ALİ BOZKUŞ	11A	4	26	-2,50	9	21	3,75	5	24	-1,00	7	23	1,25	25	94	1,50				106,384	30	69	25268	100,971	28	47	23395	76,207	33	76	27714	
73	287	ADEM ÇELİK	11B	6	24	0,00	5	25	-1,25	6	24	0,00	8	22	2,50	25	95	1,25							115,893	4	27	20127	100,010	33	64	26817		
74	245	AYŞENUR ÖZBALCI	11B	3	11	0,25										3	11	0,25										101,755	30	61	26710			
75	285	SAFA ÇORBACI	11B	3	27	-3,75	11	19	6,25	4	26	-2,50				18	72	0,00				113,541	32	65	24837				57,953	42	82	27813		
76	0															0	0	0,00										100,010	3	64	26817			
77	0	ENES ACAR	11B	2	11	-0,75										2	11	-0,75										94,775	35	70	27286			
78	248	RAMOS İLKAY TÜRK	11B	3	27	-3,75	7	23	1,25	6	24	0,00	0	1	-0,25	16	75	-2,75				81,776	35	71	25715				73,835	38	77	27749		
79	282	ABDURRAHMAN ATA	11B	3	27	-3,75	7	23	1,25	4	17	-0,25				14	67	-2,75				81,776	35	71	25715				72,247	39	79	27770		
80	312	RABİA İLAYDA KANAR	11B	5	25	-1,25	5	25	-1,25	6	23	0,25	5	25	-1,25	21	98	-3,50										92,873	37	72	27373			
81	382		11A	2	21	-3,25	1	9	-1,25	1	7	-0,75				4	37	-5,25										72,560	34	78	27767			
82	310	FATMA KUL	11B	2	23	-3,75	5	19	0,25	2	17	-2,25				9	59	-5,75										59,541	41	81	27809			
83	305	ÖZHAN YENİÇERİ	11B	3	26	-3,50	5	25	-1,25	1	27	-5,75				9	78	-10,50										39,050	43	83	27825			

TESTLERİ NET ORTALAMALARINA GÖRE KIYASLAMA

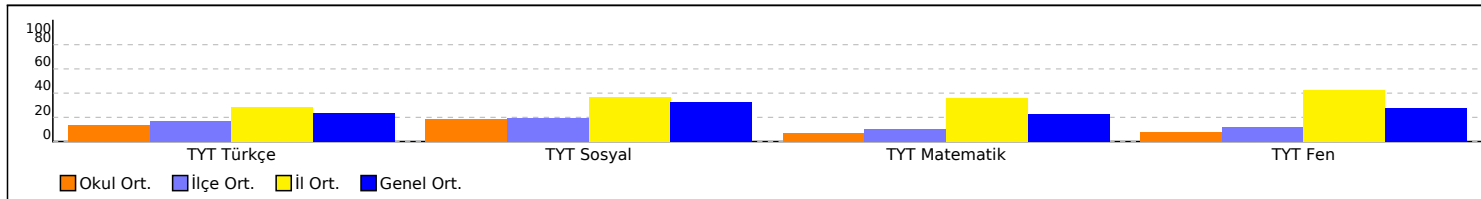

PUAN ORT. GÖRE KIYAS

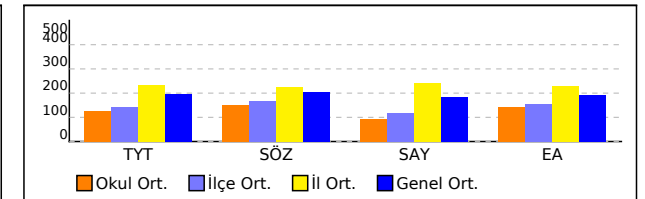

OKUL TEST BAZLI NET LİSTESİ (TYT sıralı)

İL		İLÇE		OKUL												SINAV ADI												KATILIMLAR										
																												Okul	İlçe	İl	Genel							
KIRKLARELİ		KIRKLARELİ MERKEZ		Kırklareli Anadolu İmam Hatip Lisesi												BS 11 SINIF 1												83	121	231	27966							
Sıra	Ö.No	İsim	Sınıf	TYT Türkçe			TYT Sosyal			TYT Matematik			TYT Fen			Toplam			TYT				SÖZ				SAY				EA							
				D	Y	N	D	Y	N	D	Y	N	D	Y	N	D	Y	N	Puan	Sn	Okul	Genel	Puan	Sn	Okul	Genel	Puan	Sn	Okul	Genel	Puan	Sn	Okul	Genel				
Genel Ortalama				9,5	10,1	6,95	11,5	6,7	9,85	8,1	4,8	6,85	9,5	5,1	8,23	38,6	26,7	31,88	198,060					203,240					184,560					191,190				
Okul Ortalaması				7,8	15,0	4,04	8,5	11,8	5,50	4,4	9,1	2,07	3,7	5,2	2,44	24,3	41,2	14,05	125,400					152,070					91,280					141,350				

NET ORTALAMASINA GÖRE ŞUBE KARŞILAŞTIRMA

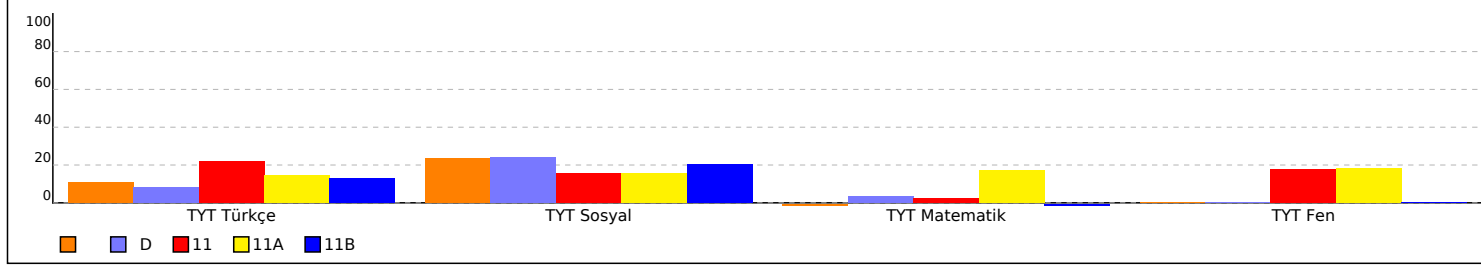

PUANA GÖRE ŞUBE KIYAS

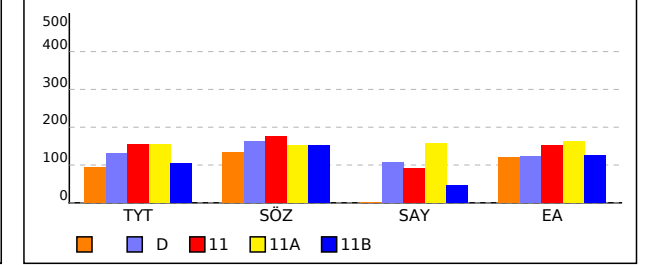

KURUM KARNESİ

İL	İLÇE	OKUL						SINAV				
KIRKLARELİ	KIRKLARELİ MERKEZ	Kırklareli Anadolu İmam Hatip Lisesi						BS 11 SINIF 1				

Okul (83)	TYT Türkçe	TYT Sosyal				TYT Matematik	TYT Fen			Toplam	TYT	SÖZ	SAY	EA
	Türkçe	Tarih-1	Coğrafya-1	Felsefe	Din Kül. ve Ahl. Bil.	Matematik-1	Fizik	Kimya	Biyoloji					
	Net	Net	Net	Net	Net	Net	Net	Net	Net					
	4,04	2,17	1,86	0,38	1,09	2,07	0,75	0,81	0,88	14,05	125,400	152,070	91,280	141,350
	▼	▼	▼	▼	▼	▼	▼	▼	▼	▼	▼	▼	▼	▼
İlçe (121)	5,08 (4)	2,12 (1)	1,90 (2)	0,57 (4)	1,31 (3)	3,16 (4)	1,23 (3)	0,83 (3)	1,63 (3)	17,83 (4)	144,530	165,440	117,450	155,580
İl (231)	8,60 (5)	3,65 (2)	3,30 (3)	1,67 (5)	2,39 (4)	10,74 (5)	4,30 (4)	4,03 (4)	4,48 (4)	43,16 (5)	233,230	226,080	241,660	228,290
Genel (27966)	6,95 (260)	3,47 (198)	2,60 (171)	1,38 (178)	2,40 (180)	6,85 (259)	2,66 (221)	2,03 (184)	3,54 (246)	31,88 (320)	198,060	203,240	184,560	191,190

Yukarıdaki tabloda okul satırında yazan değerler okulunuza ait ortalamalardır. Bu satırın altındaki oklar, okul ortalamasının genel ortalamaya göre durumunu gösterir. İlçe, il ve genel satırlarında ise; ilçenize, ilinize ve genele ait ortalama gösterilir. Eğer okul ortalamanız bu değerlere göre daha iyiye yeşil yazı rengiyle, kötüye kırmızı yazı rengiyle ilgili değer gösterilir. Parantez içinde yazılan değerler katılım sayıdır.

ŞUBE ORTALAMALARI

Okul (83)	TYT Türkçe	TYT Sosyal				TYT Matematik	TYT Fen			Toplam	TYT	SÖZ	SAY	EA
	Türkçe	Tarih-1	Coğrafya-1	Felsefe	Din Kül. ve Ahl. Bil.	Matematik-1	Fizik	Kimya	Biyoloji					
	Net	Net	Net	Net	Net	Net	Net	Net	Net					
(3)	3,25	3,08	1,92	0,00	2,08	-0,42				9,91	92,720	134,360		120,050
D (1)	2,50	2,00	0,00	0,25	5,00	1,00				10,75	129,820	163,520	106,990	123,810
11 (2)	6,62	2,38	0,62	0,38	1,25	0,75	1,75	1,88	1,75	17,38	153,890	175,640	91,130	151,020
11A (34)	4,29	2,00	1,45	0,54	0,62	5,18	1,68	1,79	2,00	19,55	153,440	153,160	156,550	162,860
11B (43)	3,81	2,23	2,29	0,28	1,29	-0,13	0,04	0,06	0,04	9,91	104,090	151,080	45,680	125,780

Yukarıdaki şube ortalamaları tablosunda şubelerinize ait ortalamalar okul ortalaması ile kıyaslanmıştır. Şube isimlerinin altında parantez içindeki değerler şube katılımıdır.

KATILIM RAPORU					
	Sınava Katılan				
	Öğrenci	Sınıf	Okul	İlçe	İl
Kırklareli Anadolu İmam Hatip Lisesi okulunda	83	5			
KIRKLARELİ MERKEZ ilçesinde	121	12	4		
KIRKLARELİ ilinde	231	18	5	2	
Genelde	27966	1790	377	196	69

DERECELER
Genelde sinava 377 okul katıldı, okulunuz [TYT] puanında 339. [SÖZ] puanında 313. [SAY] puanında 307. [EA] puanında 316. oldu
KIRKLARELİ ilinde sinava 5 okul katıldı, okulunuz [TYT] puanında 5. [SÖZ] puanında 5. [SAY] puanında 5. [EA] puanında 5. oldu
KIRKLARELİ MERKEZ ilçesinde sinava 4 okul katıldı, okulunuz [TYT] puanında 4. [SÖZ] puanında 4. [SAY] puanında 4. [EA] puanında 4. oldu

KURUM KARNESİ

İL	İLÇE	OKUL	SINAV
KIRKLARELİ	KIRKLARELİ MERKEZ	Kırklareli Anadolu İmam Hatip Lisesi	BS 11 SINIF 1

NET ORTALAMALARINA GÖRE KIYASLAMA

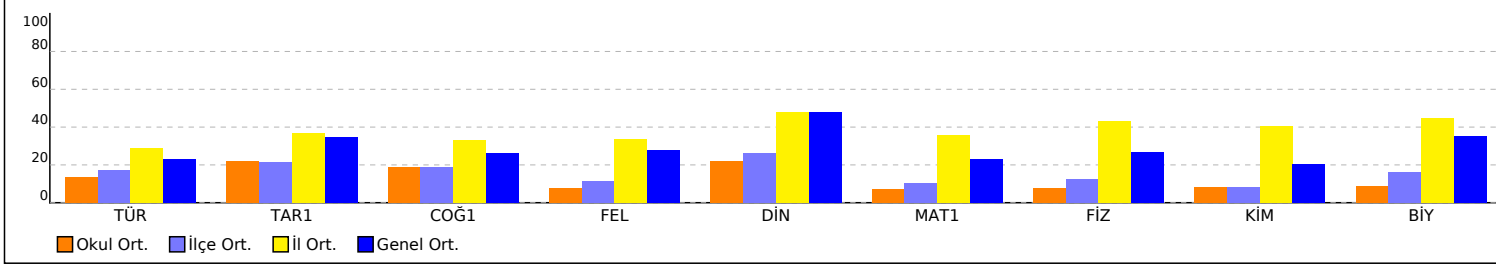

PUAN ORT. GÖRE KIYAS

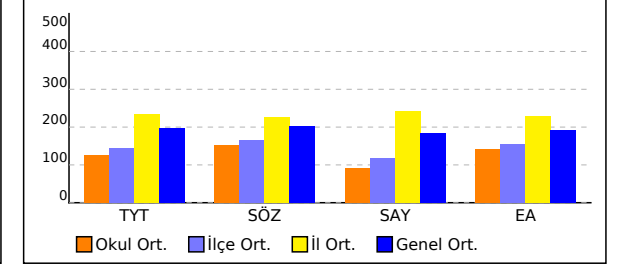

NET ORTALAMASINA GÖRE ŞUBE KARŞILAŞTIRMA

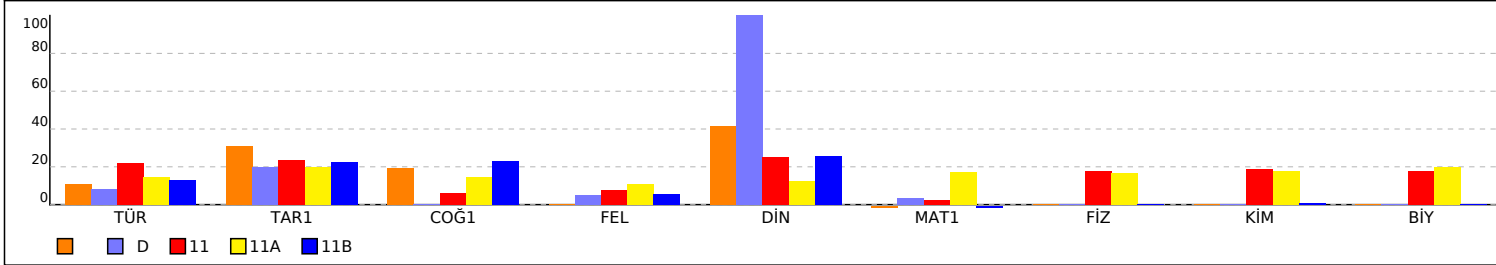

PUANA GÖRE ŞUBE KIYAS

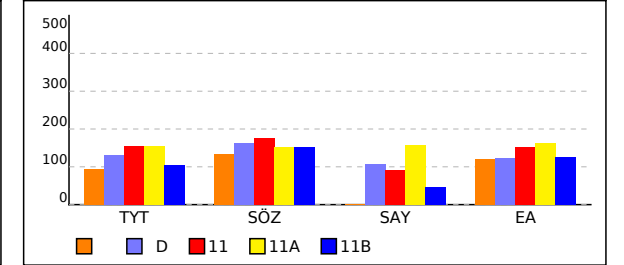

OKUL TYT NET LİSTESİ (TYT sıralı)

KATILIMLAR																																				
İL		İLÇE		OKUL										SINAV ADI						OKUL	İLÇE	İL	GENEL													
KIRKLARELİ		KIRKLARELİ MERKEZ		Kırklareli Anadolu İmam Hatip Lisesi										BS 11 SINIF 1						83	121	231	27966													
Sıra	Ö.No	İsim	Sınıf	TYT Türkçe			TYT Sosyal						TYT Matematik			TYT Fen						Toplam			TYT		Puan Genel	Puan								
				Türkçe			Tarih-1			Coğrafya-1			Felsefe			Din Kül. ve Ahl. Bil.			Matematik-1			Fizik			Kimya				Biyoloji			Puan				
				D	Y	N	D	Y	N	D	Y	N	D	Y	N	D	Y	N	D	Y	N	D	Y	N	D	Y			N	D	Y	N	D	Y	N	
Genel Ortalama				9,47	10,09	6,95	3,99	2,06	3,47	3,18	2,33	2,60	1,78	1,59	1,38	2,58	0,73	2,40	8,06	4,83	6,85	3,10	1,78	2,66	2,54	2,02	2,03	3,86	1,29	3,54	38,56	26,72	31,88	198,060	203,2	
Okul Ortalaması				7,80	15,04	4,04	3,18	4,06	2,17	2,89	4,11	1,86	0,90	2,10	0,38	1,48	1,58	1,09	4,35	9,11	2,07	1,22	1,87	0,75	1,22	1,63	0,81	1,30	1,67	0,88	24,34	41,17	14,05	125,400	152,0	
59	276	TAHA SEYİTOĞLU	11A	5	23	-0,75	3	6	1,50	2	5	0,75	1	3	0,25	2	3	1,25	6	22	0,50							19	62	3,50	106,742	26675	118,5			
60	278	ARDA TİRAN	11A	2	6	0,50				1	3	0,25				2	1	1,75	0	3	-0,75							5	13	1,75	102,657	26841	116,2			
61	307	ENES YİĞİT	11B	5	23	-0,75	2	8	0,00	2	8	0,00	0	5	-1,25	2	3	1,25	7	23	1,25							18	70	0,50	102,655	26842				
62	295	AYŞE SERTÇELİK	11B	3	9	0,75	2	2	1,50	1	6	-0,50							0	3	-0,75							6	20	1,00	101,690	26877	111,5			
63	0	A S S* Y* Nİ *	11A	3	10	0,50	2	4	1,00	1	3	0,25							2	6	0,50	0	7	-1,75	0	5	-1,25	1	6	-0,50	9	41	-1,25	98,380	26971	111,4
64	216	AHMET KORKMAZ	11A	5	25	-1,25	2	8	0,00	1	9	-1,25	0	5	-1,25	0	5	-1,25	1	0	1,00							4	6	2,50	13	58	-1,50	97,937	26983	
65	289	YAMAMA ABUSEBİH	11B	8	22	2,50	1	9	-1,25	2	8	0,00	1	4	0,00	1	4	0,00	3	27	-3,75	3	7	1,25	0	10	-2,50	5	5	3,75	24	96	0,00	96,687	27007	109,5
66	264	ONUR ÇİMEN	11B	5	16	1,00	4	5	2,75	3	4	2,00	2	2	1,50	1	3	0,25	1	26	-5,50							16	56	2,00	91,765	27064	148,2			
67	279	YUSUF CİHAN YİĞİT	11A	3	25	-3,25	1	9	-1,25	2	8	0,00	1	4	0,00	1	4	0,00	7	23	1,25							15	73	-3,25	89,605	27079				
68	289	EMRE ÇAPKU	11B	5	22	-0,50	4	3	3,25	6	3	5,25	1	3	0,25	4	0	4,00	6	23	0,25	3	7	1,25	1	7	-0,75	1	3	0,25	31	71	13,25			177,5
69	259	LEVENT KÖK	11B	5	19	0,25	7	3	6,25	7	3	6,25	0	5	-1,25	1	0	1,00										20	30	12,50			179,5			
70	0	ATAKAN *PE	11A	5	25	-1,25	3	7	1,25	4	6	2,50	2	3	1,25	2	3	1,25	6	24	0,00	2	8	0,00	3	7	1,25	1	9	-1,25	28	92	5,00			130,9
71	273	RAMAZAN SİVRİ	11A	6	24	0,00	1	9	-1,25	4	6	2,50	3	2	2,50	0	5	-1,25	5	25	-1,25	2	8	0,00	3	7	1,25	3	7	1,25	27	93	3,75			115,8
72	277	ORÇUN ALİ BOZKUŞ	11A	4	26	-2,50	2	8	0,00	3	7	1,25	2	3	1,25	2	3	1,25	5	24	-1,00	3	7	1,25	1	9	-1,25	3	7	1,25	25	94	1,50			106,3
73	287	ADEM ÇELİK	11B	6	24	0,00	2	8	0,00	2	8	0,00	0	5	-1,25	1	4	0,00	6	24	0,00	1	9	-1,25	5	5	3,75	2	8	0,00	25	95	1,25			
74	245	AYŞENUR ÖZBALCI	11B	3	11	0,25																						3	11	0,25						
75	285	SAFA ÇORBACI	11B	3	27	-3,75	5	5	3,75	3	7	1,25	1	4	0,00	2	3	1,25	4	26	-2,50										18	72	0,00			113,5
76	0																											0	0	0,00						
77	0	ENES ACAR	11B	2	11	-0,75																						2	11	-0,75						
78	248	RAMOS İLKAY TÜRK	11B	3	27	-3,75	1	9	-1,25	3	7	1,25	2	3	1,25	1	4	0,00	6	24	0,00	0	1	-0,25							16	75	-2,75			81,77
79	282	ABDURRAHMAN ATA	11B	3	27	-3,75	2	8	0,00	2	8	0,00	3	2	2,50	0	5	-1,25	4	17	-0,25										14	67	-2,75			81,77
80	312	RABİA İLAYDA KANAR	11B	5	25	-1,25	2	8	0,00	1	9	-1,25	1	4	0,00	1	4	0,00	6	23	0,25	1	9	-1,25	3	7	1,25	1	9	-1,25	21	98	-3,50			
81	382		11A	2	21	-3,25	1	8	-1,00	0	1	-0,25							1	7	-0,75							4	37	-5,25						
82	310	FATMA KUL	11B	2	23	-3,75	0	7	-1,75	4	4	3,00	0	5	-1,25	1	3	0,25	2	17	-2,25										9	59	-5,75			
83	305	ÖZHAN YENİÇERİ	11B	3	26	-3,50	0	10	-2,50	2	8	0,00	1	4	0,00	2	3	1,25	1	27	-5,75										9	78	-10,50			

OKUL TYT NET LİSTESİ (TYT sıralı)

													KATILIMLAR																						
İL		İLÇE		OKUL						SINAV ADI						OKUL	İLÇE	İL	GENEL																
KIRKLARELİ		KIRKLARELİ MERKEZ		Kırklareli Anadolu İmam Hatip Lisesi						BS 11 SINIF 1						83	121	231	27966																
Sıra	Ö.No	İsim	Sınıf	TYT Türkçe			TYT Sosyal						TYT Matematik			TYT Fen						Toplam			TYT		Puan Genel								
				Türkçe			Tarih-1			Coğrafya-1			Felsefe			Din Kül. ve Ahl. Bil.			Matematik-1			Fizik			Kimya			Biyoloji							
				D	Y	N	D	Y	N	D	Y	N	D	Y	N	D	Y	N	D	Y	N	D	Y	N	D	Y		N	D	Y	N	D	Y	N	Puan
Genel Ortalama				9,47	10,09	6,95	3,99	2,06	3,47	3,18	2,33	2,60	1,78	1,59	1,38	2,58	0,73	2,40	8,06	4,83	6,85	3,10	1,78	2,66	2,54	2,02	2,03	3,86	1,29	3,54	38,56	26,72	31,88	198,060	203,2
Okul Ortalaması				7,80	15,04	4,04	3,18	4,06	2,17	2,89	4,11	1,86	0,90	2,10	0,38	1,48	1,58	1,09	4,35	9,11	2,07	1,22	1,87	0,75	1,22	1,63	0,81	1,30	1,67	0,88	24,34	41,17	14,05	125,400	152,0

NET ORTALAMALARINA GÖRE KIYASLAMA

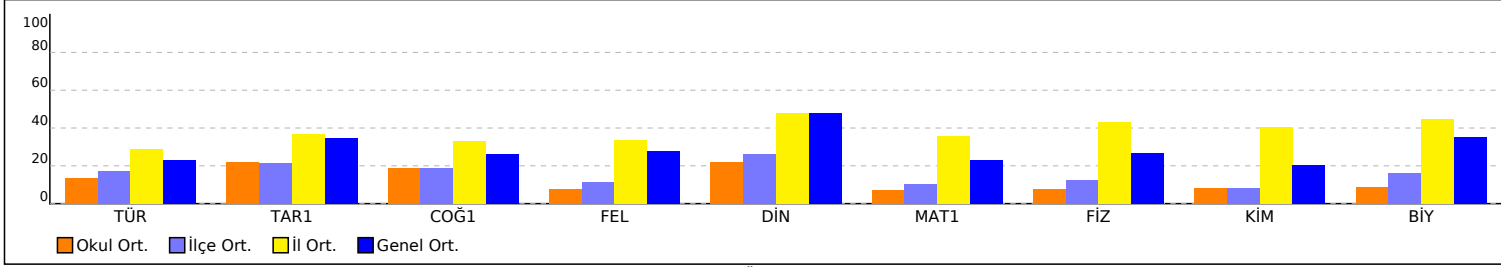

NET ORTALAMASINA GÖRE ŞUBE KARŞILAŞTIRMA

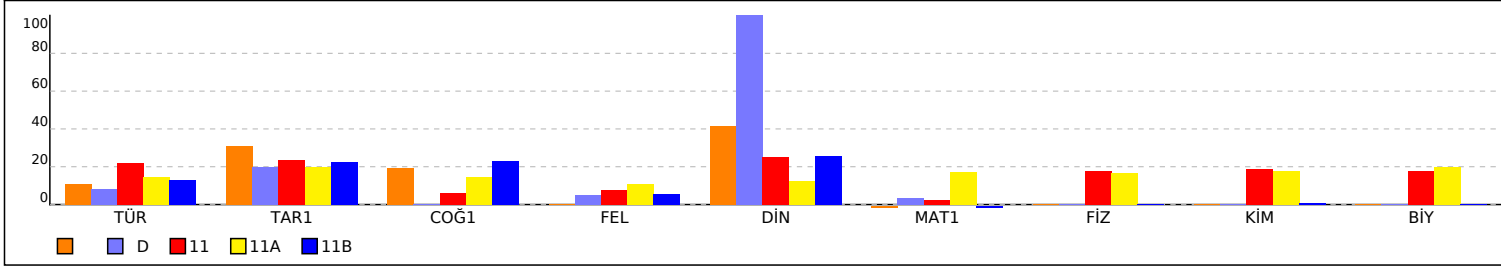

PUAN ORT. GÖRE KIYAS

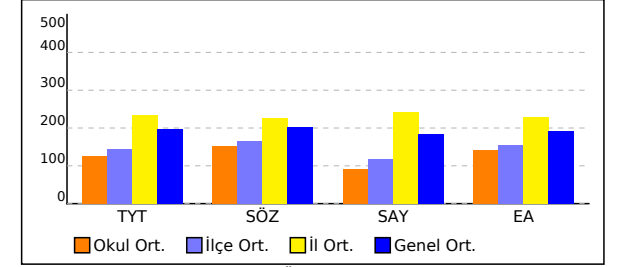

PUANA GÖRE ŞUBE KIYAS

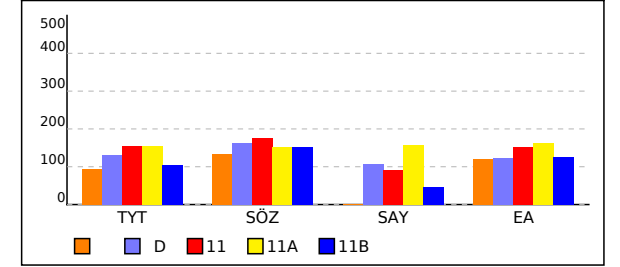

SINIFI TYT NET LİSTESİ (TYT sıralı)

													KATILIMLAR																										
İL		İLÇE		OKUL						SINAV ADI						OKUL	İLÇE	İL	GENEL																				
KIRKLARELİ		KIRKLARELİ MERKEZ		Kırklareli Anadolu İmam Hatip Lisesi						BS 11 SINIF 1						83	121	231	27966																				
Sıra	Ö.No	İsim	Sınıf	TYT Türkçe			TYT Sosyal						TYT Matematik			TYT Fen						Toplam			TYT		Puan Genel	Puan											
				Türkçe			Tarih-1			Coğrafya-1			Felsefe			Din Kül. ve Ahl. Bil.			Matematik-1			Fizik			Kimya				Biyoloji										
				D	Y	N	D	Y	N	D	Y	N	D	Y	N	D	Y	N	D	Y	N	D	Y	N	D	Y			N	D	Y	N	D	Y	N	Puan	Genel		
Genel Ortalama				9,47	10,09	6,95	3,99	2,06	3,47	3,18	2,33	2,60	1,78	1,59	1,38	2,58	0,73	2,40	8,06	4,83	6,85	3,10	1,78	2,66	2,54	2,02	2,03	3,86	1,29	3,54	38,56	26,72	31,88	198,060	203,2				
Okul Ortalaması				7,80	15,04	4,04	3,18	4,06	2,17	2,89	4,11	1,86	0,90	2,10	0,38	1,48	1,58	1,09	4,35	9,11	2,07	1,22	1,87	0,75	1,22	1,63	0,81	1,30	1,67	0,88	24,34	41,17	14,05	125,400	152,0				
SINIF:																																							
1	244	BERİTAN TOPGAÇ		11	14	7,50	5	4	4,00	3	4	2,00	1	4	0,00	3	2	2,50	1	5	-0,25										24	33	15,75	147,582	22265	206,3			
2	238	EMİR AKINCIOĞLU		6	15	2,25	6	3	5,25	5	5	3,75	1	4	0,00	4	1	3,75	0	4	-1,00													22	32	14,00	130,577	24711	196,7
3	0																														0	0	0,00						

NET ORTALAMALARINA GÖRE KIYASLAMA

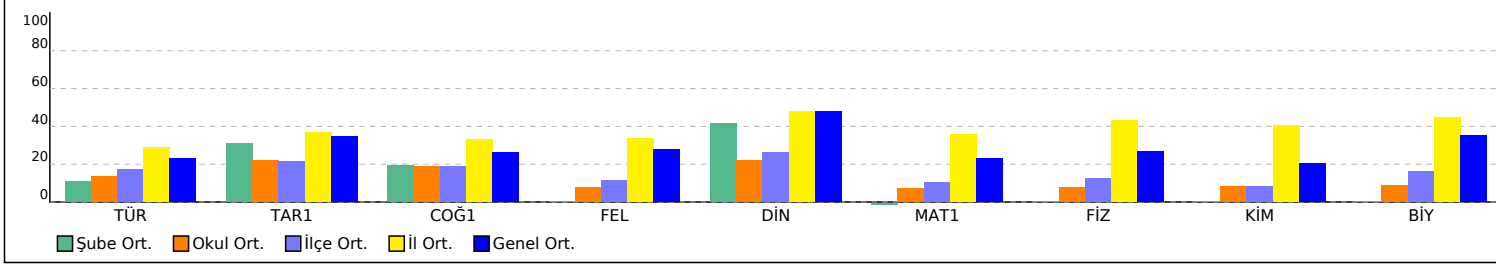

PUAN ORT. GÖRE KIYAS

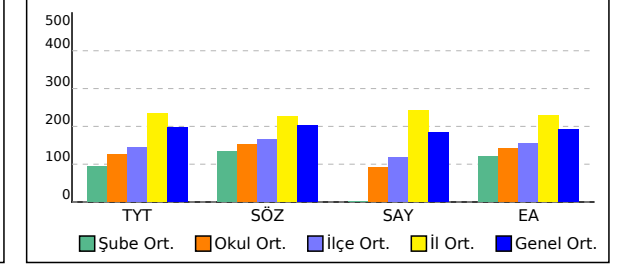

D SINIFI TYT NET LİSTESİ (TYT sıralı)

													KATILIMLAR																							
İL		İLÇE		OKUL						SINAV ADI						OKUL	İLÇE	İL	GENEL																	
KIRKLARELİ		KIRKLARELİ MERKEZ		Kırklareli Anadolu İmam Hatip Lisesi						BS 11 SINIF 1						83	121	231	27966																	
Sıra	Ö.No	İsim	Sınıf	TYT Türkçe			TYT Sosyal						TYT Matematik			TYT Fen						Toplam			TYT		Puan Genel	Puan								
				Türkçe			Tarih-1			Coğrafya-1			Felsefe			Din Kül. ve Ahl. Bil.			Matematik-1			Fizik			Kimya				Biyoloji							
				D	Y	N	D	Y	N	D	Y	N	D	Y	N	D	Y	N	D	Y	N	D	Y	N	D	Y			N	D	Y	N	D	Y	N	Puan
Genel Ortalama				9,47	10,09	6,95	3,99	2,06	3,47	3,18	2,33	2,60	1,78	1,59	1,38	2,58	0,73	2,40	8,06	4,83	6,85	3,10	1,78	2,66	2,54	2,02	2,03	3,86	1,29	3,54	38,56	26,72	31,88	198,060	203,2	
Okul Ortalaması				7,80	15,04	4,04	3,18	4,06	2,17	2,89	4,11	1,86	0,90	2,10	0,38	1,48	1,58	1,09	4,35	9,11	2,07	1,22	1,87	0,75	1,22	1,63	0,81	1,30	1,67	0,88	24,34	41,17	14,05	125,400	152,0	
SINIF: D																																				
1	235	ESLEM DÜGENCİLİ	D	5	10	2,50	2	0	2,00	1	4	0,00	1	3	0,25	5	0	5,00	1	0	1,00										15	17	10,75	129,820	24784	163,5

NET ORTALAMALARINA GÖRE KIYASLAMA

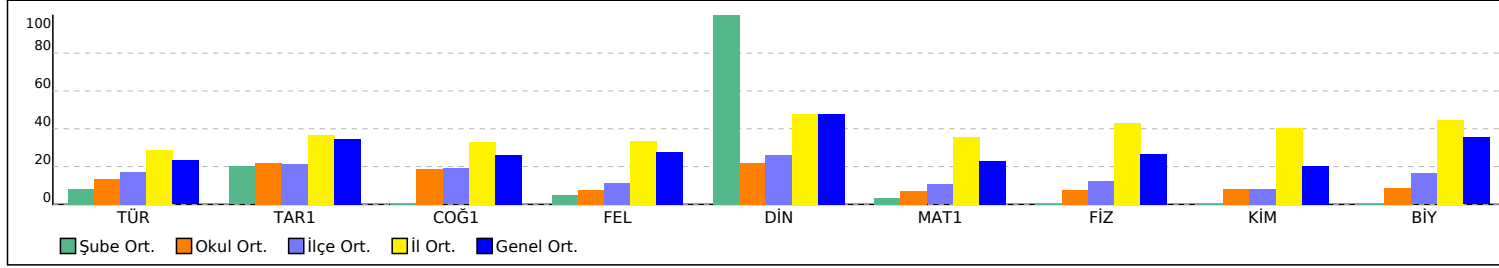

PUAN ORT. GÖRE KIYAS

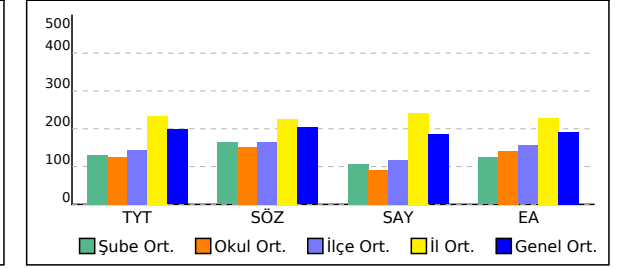

11 SINIFI TYT NET LİSTESİ (TYT sıralı)

													KATILIMLAR																							
İL		İLÇE		OKUL						SINAV ADI						OKUL	İLÇE	İL	GENEL																	
KIRKLARELİ		KIRKLARELİ MERKEZ		Kırklareli Anadolu İmam Hatip Lisesi						BS 11 SINIF 1						83	121	231	27966																	
Sıra	Ö.No	İsim	Sınıf	TYT Türkçe			TYT Sosyal						TYT Matematik			TYT Fen						Toplam			TYT		Puan Genel	Puan								
				Türkçe			Tarih-1			Coğrafya-1			Felsefe			Din Kül. ve Ahl. Bil.			Matematik-1			Fizik			Kimya				Biyoloji							
				D	Y	N	D	Y	N	D	Y	N	D	Y	N	D	Y	N	D	Y	N	D	Y	N	D	Y			N	D	Y	N	D	Y	N	Puan
Genel Ortalama				9,47	10,09	6,95	3,99	2,06	3,47	3,18	2,33	2,60	1,78	1,59	1,38	2,58	0,73	2,40	8,06	4,83	6,85	3,10	1,78	2,66	2,54	2,02	2,03	3,86	1,29	3,54	38,56	26,72	31,88	198,060	203,2	
Okul Ortalaması				7,80	15,04	4,04	3,18	4,06	2,17	2,89	4,11	1,86	0,90	2,10	0,38	1,48	1,58	1,09	4,35	9,11	2,07	1,22	1,87	0,75	1,22	1,63	0,81	1,30	1,67	0,88	24,34	41,17	14,05	125,400	152,0	
SINIF: 11																																				
1	205	AZRA AKGÜN	11	12	4	11,00	1	2	0,50	2	3	1,25	1	1	0,75	2	1	1,75	3	4	2,00	4	2	3,50	4	1	3,75	4	2	3,50	33	20	28,00	190,532	14439	203,7
2	241	ŞURANUR DOĞAN	11	7	19	2,25	5	3	4,25	2	8	0,00				1	1	0,75	0	2	-0,50										15	33	6,75	117,247	25941	147,4

NET ORTALAMALARINA GÖRE KIYASLAMA

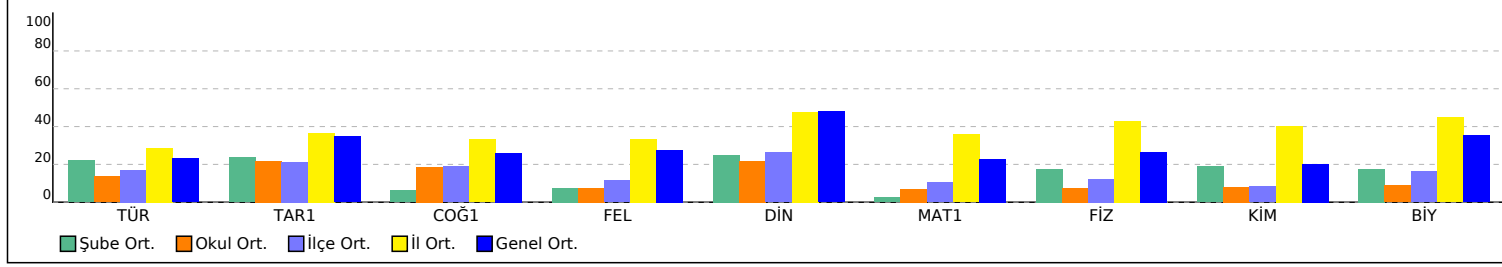

PUAN ORT. GÖRE KIYAS

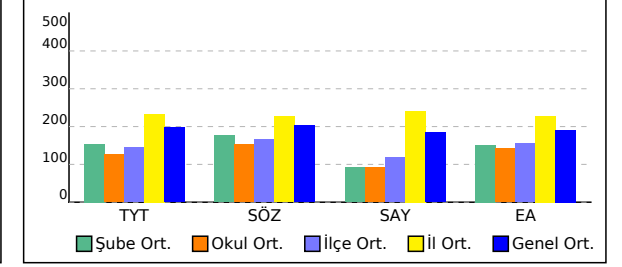

11A SINIFI TYT NET LİSTESİ (TYT sıralı)

11A SINIFI TYT NET LİSTESİ (TYT sıralı)																								KATILIMLAR												
İL		İLÇE			OKUL										SINAV ADI									OKUL	İLÇE	İL	GENEL									
KIRKLARELİ		KIRKLARELİ MERKEZ			Kırklareli Anadolu İmam Hatip Lisesi										BS 11 SINIF 1									83	121	231	27966									
Sıra	Ö.No	İsim	Sınıf	TYT Türkçe			TYT Sosyal							TYT Matematik			TYT Fen						Toplam			TYT			Puan Genel	Puan						
				Türkçe			Tarih-1			Coğrafya-1			Felsefe			Din Kül. ve Ahl. Bil.			Matematik-1			Fizik									Kimya		Biyoloji			
				D	Y	N	D	Y	N	D	Y	N	D	Y	N	D	Y	N	D	Y	N	D	Y	N	D	Y	N	D			Y	N	Puan	Genel	Puan	
Genel Ortalama				9,47	10,09	6,95	3,99	2,06	3,47	3,18	2,33	2,60	1,78	1,59	1,38	2,58	0,73	2,40	8,06	4,83	6,85	3,10	1,78	2,66	2,54	2,02	2,03	3,86	1,29	3,54	38,56	26,72	31,88	198,060	203,2	
Okul Ortalaması				7,80	15,04	4,04	3,18	4,06	2,17	2,89	4,11	1,86	0,90	2,10	0,38	1,48	1,58	1,09	4,35	9,11	2,07	1,22	1,87	0,75	1,22	1,63	0,81	1,30	1,67	0,88	24,34	41,17	14,05	125,400	152,0	
SINIF: 11A																																				
1	228	EFE BERK DEMİR	11A	13	11	10,25	7	3	6,25	2	0	2,00	2	3	1,25	1	1	0,75	24	5	22,75	6	3	5,25	10	0	10,00	8	2	7,50	73	28	66,00	325,382	1073	236,6
2	200	BETÜL KAYA	11A	12	17	7,75	5	5	3,75	2	6	0,50	1	4	0,00	1	3	0,25	27	3	26,25	6	4	5,00	8	2	7,50	8	2	7,50	70	46	58,50	312,780	1523	182,6
3	204	TUĞBA HÜKENEK	11A	12	13	8,75	6	3	5,25	3	6	1,50	2	0	2,00				15	4	14,00	6	4	5,00	10	0	10,00	9	1	8,75	63	31	55,25	277,800	3377	216,6
4	201	ŞEVAL ACAR	11A	13	13	9,75	4	5	2,75	4	3	3,25	1	1	0,75	1	3	0,25	18	8	16,00	5	4	4,00	7	2	6,50	3	5	1,75	56	44	45,00	259,600	4929	212,5
5	233	AYETULLAH BULUT	11A	16	8	14,00	6	4	5,00	6	0	6,00	4	1	3,75	2	3	1,25	6	2	5,50	3	2	2,50	6	0	6,00	5	1	4,75	54	21	48,75	249,297	5998	299,3
6	202	ÖMER ÜLKER	11A	12	10	9,50	3	6	1,50	3	4	2,00	2	3	1,25	1	1	0,75	11	5	9,75	6	2	5,50	7	1	6,75	3	2	2,50	48	34	39,50	232,580	8002	201,2
7	221	MERVA KORKMA	11A	10	16	6,00	6	3	5,25	4	2	3,50				0	1	-0,25	15	7	13,25	3	3	2,25	5	2	4,50	4	2	3,50	47	36	38,00	229,155	8427	195,8
8	211	RÜMEYSYA TURKUT	11A	12	7	10,25	1	4	0,00	1	3	0,25							12	2	11,50	3	2	2,50	2	0	2,00	4	1	3,75	35	19	30,25	217,345	10028	173,1
9	215	ELİF TURGUT	11A	9	9	6,75	7	0	7,00	3	2	2,50	3	2	2,50	3	0	3,00	9	8	7,00	2	6	0,50	4	5	2,75	2	7	0,25	42	39	32,25	199,842	12757	242,4
10	225	ARAFAT KAPTAN	11A	8	12	5,00	5	3	4,25				1	0	1,00	4	1	3,75	8	6	6,50	5	2	4,50	4	2	3,50	1	0	1,00	36	26	29,50	191,505	14267	192,0
11	213	YAREN YARAR	11A	7	6	5,50	2	3	1,25				1	0	1,00	2	0	2,00	6	2	5,50	2	1	1,75	2	2	1,50	4	2	3,50	26	16	22,00	173,852	17550	165,4
12	230	SAMETCAN TÜRKER	11A	11	12	8,00	5	3	4,25	6	2	5,50	0	1	-0,25	1	1	0,75	5	9	2,75	2	6	0,50	1	5	-0,25	3	6	1,50	34	45	22,75	171,460	18009	220,9
13	203	BEDİRHAN ŞAHİN	11A	8	9	5,75	6	3	5,25	4	1	3,75							8	13	4,75	3	6	1,50	0	7	-1,75	4	5	2,75	33	44	22,00	170,600	18169	197,3
14	220	ALİM KORKMA	11A	10	8	8,00													4	3	3,25	5	2	4,50	1	3	0,25	4	2	3,50	24	18	19,50	169,005	18460	155,8
15	280	ERKAN KUŞ	11A	9	20	4,00										2	1	1,75	8	4	7,00	4	5	2,75	0	3	-0,75	3	2	2,50	26	35	17,25	163,950	19411	139,0
16	208	EYLÜL KAY	11A	8	9	5,75	5	2	4,50	6	1	5,75							5	9	2,75	3	6	1,50	0	7	-1,75	4	5	2,75	31	39	21,25	163,825	19440	205,2
17	1790	MUSA KEREM KOÇ	11A	2	13	-1,25	3	7	1,25	7	3	6,25	3	2	2,50	2	3	1,25	7	8	5,00	3	7	1,25	6	4	5,00	3	7	1,25	36	54	22,50	159,087	20335	162,7
18	223	EREN DEMİRAY	11A	11	15	7,25	5	3	4,25										4	6	2,50	3	3	2,25	0	6	-1,50	2	3	1,25	25	36	16,00	155,632	20955	177,6
19	217	MELİSA GÜLEN	11A	5	12	2,00	4	5	2,75										8	6	6,50	2	2	1,50	2	5	0,75				21	30	13,50	149,712	21954	131,4
20	227	HATİCE TATLIYÜZ	11A	8	14	4,50													2	9	-0,25	4	6	2,50	1	9	-1,25	6	3	5,25	21	41	10,75	133,707	24340	131,4
21	222	HALİM ER	11A	8	16	4,00	1	0	1,00	5	3	4,25							1	1	0,75	1	2	0,50				0	2	-0,50	16	24	10,00	130,932	24677	161,2
22	210	YUSUF KAMİL AKALIN	11A	9	21	3,75	3	7	1,25	1	9	-1,25	1	4	0,00	2	3	1,25	8	22	2,50	2	8	0,00	3	7	1,25	1	9	-1,25	30	90	7,50	129,937	24769	134,1
23	268		11A	7	4	6,00	1	0	1,00																						8	4	7,00	127,280	25059	148,2
24	275	KEREM TÜRKGENCI	11A	8	21	2,75	2	8	0,00	0	10	-2,50	0	5	-1,25	2	3	1,25	7	23	1,25							1	0	1,00	20	70	2,50	114,790	26127	103,3
25	207	ALPEREN YETİM	11A	5	8	3,00																									5	8	3,00	112,630	26289	120,9
26	276	TAHA SEYİTOĞLU	11A	5	23	-0,75	3	6	1,50	2	5	0,75	1	3	0,25	2	3	1,25	6	22	0,50										19	62	3,50	106,742	26675	118,5
27	278	ARDA TIRAN	11A	2	6	0,50				1	3	0,25				2	1	1,75	0	3	-0,75										5	13	1,75	102,657	26841	116,2
28	0	A S S* Y* Nİ *	11A	3	10	0,50	2	4	1,00	1	3	0,25							2	6	0,50	0	7	-1,75	0	5	-1,25	1	6	-0,50	9	41	-1,25	98,380	26971	111,4

11A SINIFI TYT NET LİSTESİ (TYT sıralı)

															KATILIMLAR																						
İL		İLÇE		OKUL						SINAV ADI						OKUL	İLÇE	İL	GENEL																		
KIRKLARELİ		KIRKLARELİ MERKEZ		Kırklareli Anadolu İmam Hatip Lisesi						BS 11 SINIF 1						83	121	231	27966																		
Sıra	Ö.No	İsim	Sınıf	TYT Türkçe			TYT Sosyal						TYT Matematik			TYT Fen						Toplam			TYT		Puan Genel	Puan									
				Türkçe			Tarih-1			Coğrafya-1			Felsefe			Din Kül. ve Ahl. Bil.			Matematik-1			Fizik			Kimya				Biyoloji			Puan					
				D	Y	N	D	Y	N	D	Y	N	D	Y	N	D	Y	N	D	Y	N	D	Y	N	D	Y			N	D	Y	N	D	Y	N		
Genel Ortalama				9,47	10,09	6,95	3,99	2,06	3,47	3,18	2,33	2,60	1,78	1,59	1,38	2,58	0,73	2,40	8,06	4,83	6,85	3,10	1,78	2,66	2,54	2,02	2,03	3,86	1,29	3,54	38,56	26,72	31,88	198,060	203,2		
Okul Ortalaması				7,80	15,04	4,04	3,18	4,06	2,17	2,89	4,11	1,86	0,90	2,10	0,38	1,48	1,58	1,09	4,35	9,11	2,07	1,22	1,87	0,75	1,22	1,63	0,81	1,30	1,67	0,88	24,34	41,17	14,05	125,400	152,0		
SINIF: 11A																																					
29	216	AHMET KORKMAZ	11A	5	25	-1,25	2	8	0,00	1	9	-1,25	0	5	-1,25	0	5	-1,25	1	0	1,00							4	6	2,50	13	58	-1,50	97,937	26983		
30	279	YUSUF CİHAN YİĞİT	11A	3	25	-3,25	1	9	-1,25	2	8	0,00	1	4	0,00	1	4	0,00	7	23	1,25							15	73	-3,25	89,605	27079					
31	0	ATAKAN *PE	11A	5	25	-1,25	3	7	1,25	4	6	2,50	2	3	1,25	2	3	1,25	6	24	0,00	2	8	0,00	3	7	1,25	1	9	-1,25	28	92	5,00				130,9
32	273	RAMAZAN SİVRİ	11A	6	24	0,00	1	9	-1,25	4	6	2,50	3	2	2,50	0	5	-1,25	5	25	-1,25	2	8	0,00	3	7	1,25	3	7	1,25	27	93	3,75				115,8
33	277	ORÇUN ALİ BOZKUŞ	11A	4	26	-2,50	2	8	0,00	3	7	1,25	2	3	1,25	2	3	1,25	5	24	-1,00	3	7	1,25	1	9	-1,25	3	7	1,25	25	94	1,50				106,3
34	382		11A	2	21	-3,25	1	8	-1,00	0	1	-0,25							1	7	-0,75							4	37	-5,25							

NET ORTALAMALARINA GÖRE KIYASLAMA

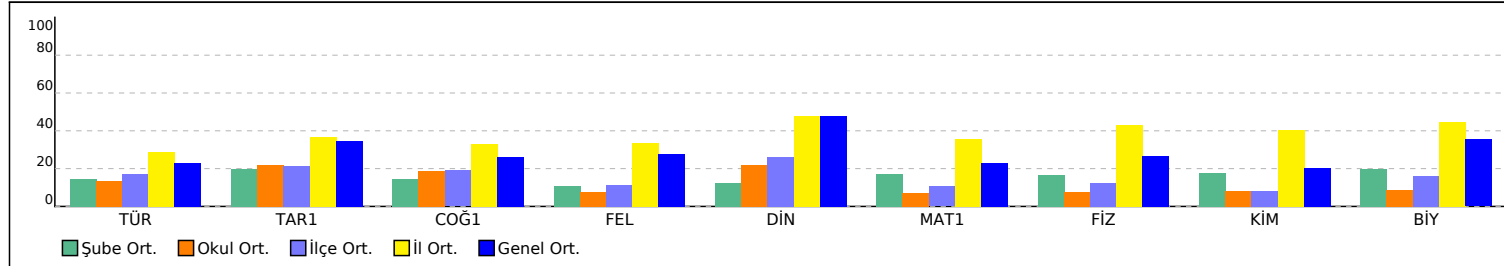

PUAN ORT. GÖRE KIYAS

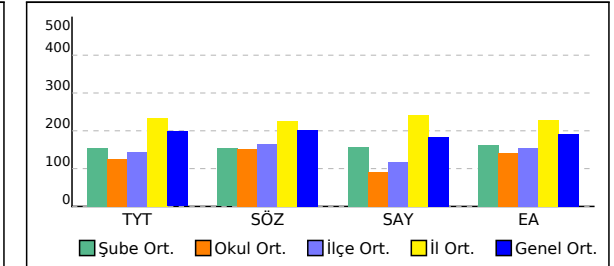

11B SINIFI TYT NET LİSTESİ (TYT sıralı)

İL		İLÇE		OKUL										SINAV ADI										KATILIMLAR												
																								OKUL	İLÇE	İL	GENEL									
KIRKLARELİ		KIRKLARELİ MERKEZ		Kırklareli Anadolu İmam Hatip Lisesi										BS 11 SINIF 1										83	121	231	27966									
Sıra	Ö.No	İsim		Sınıf	TYT Türkçe			TYT Sosyal						TYT Matematik			TYT Fen						Toplam			TYT										
					Türkçe			Tarih-1			Coğrafya-1			Felsefe			Din Kül. ve Ahl. Bil.			Matematik-1									Fizik			Kimya			Biyoloji	
					D	Y	N	D	Y	N	D	Y	N	D	Y	N	D	Y	N	D	Y	N	D	Y	N	D	Y	N	D	Y	N	Puan	Genel	Puan		
Genel Ortalama				9,47	10,09	6,95	3,99	2,06	3,47	3,18	2,33	2,60	1,78	1,59	1,38	2,58	0,73	2,40	8,06	4,83	6,85	3,10	1,78	2,66	2,54	2,02	2,03	3,86	1,29	3,54	38,56	26,72	31,88	198,060	203,2	
Okul Ortalaması				7,80	15,04	4,04	3,18	4,06	2,17	2,89	4,11	1,86	0,90	2,10	0,38	1,48	1,58	1,09	4,35	9,11	2,07	1,22	1,87	0,75	1,22	1,63	0,81	1,30	1,67	0,88	24,34	41,17	14,05	125,400	152,0	
SINIF: 11B																																				
1	258	HİLMİ GÜNAY	11B	15	10	12,50	4	3	3,25	7	2	6,50	2	3	1,25	5	0	5,00	1	1	0,75							34	19	29,25	188,432	14847	288,9			
2	266	MERVE KÖSE	11B	14	10	11,50	6	1	5,75	3	4	2,00	1	4	0,00	3	1	2,75	5	7	3,25							32	27	25,25	184,737	15528	246,9			
3	237	SUDE FİLİ Z	11B	14	10	11,50	6	1	5,75	3	4	2,00	1	4	0,00	3	1	2,75	4	9	1,75							31	29	23,75	177,762	16800	246,9			
4	260	ZEHRA ÖZTÜRK	11B	14	13	10,75	7	2	6,50	6	4	5,00							2	2	1,50							29	21	23,75	175,462	17255	248,1			
5	306	ZEYNEP DURMUŞ	11B	13	11	10,25	5	3	4,25	5	5	3,75	0	3	-0,75	2	3	1,25	8	22	2,50							33	47	21,25	171,947	17921	225,5			
6	309	MERVE KORKMAZ	11B	14	9	11,75	7	3	6,25	5	5	3,75	1	2	0,50				3	11	0,25							30	30	22,50	171,840	17941	248,7			
7	252	YUNUS EMRE ORUÇ	11B	11	15	7,25	6	4	5,00	6	4	5,00	3	2	2,50	3	2	2,50	1	1	0,75							30	28	23,00	164,310	19351	245,9			
8	294	SÜMEYRA BAĞATUR	11B	13	16	9,00	3	3	2,25	5	4	4,00	2	3	1,25	4	1	3,75	1	6	-0,50							28	33	19,75	158,290	20489	234,3			
9	242	YASİN KELEŞ	11B	11	13	7,75	6	4	5,00	7	1	6,75	1	4	0,00	2	2	1,50	0	1	-0,25							27	25	20,75	158,230	20499	238,2			
10	243	BEYZANUR BAYTÜRK	11B	11	14	7,50	3	5	1,75	4	5	2,75	2	2	1,50	5	0	5,00	0	1	-0,25							25	27	18,25	152,632	21446	222,2			
11	218	MUHAMMED KÜÇÜKKAYA	11B	5	6	3,50	5	3	4,25	8	2	7,50	3	2	2,50	2	2	1,50	1	0	1,00							24	15	20,25	151,200	21703	224,5			
12	257	EBUBEKİR KAPLAN	11B	13	17	8,75	4	6	2,50	0	2	-0,50							3	7	1,25							20	32	12,00	146,690	22399	173,7			
13	250	FURKAN İÇİM	11B	9	14	5,50	5	3	4,25	3	6	1,50	0	3	-0,75	4	1	3,75	1	3	0,25							22	30	14,50	141,992	23163	193,9			
14	281	ESRA KALKAN	11B	8	18	3,50	5	5	3,75	4	4	3,00	1	4	0,00	2	0	2,00	4	13	0,75	3	4	2,00	2	5	0,75	1	6	-0,50	30	59	15,25	141,410	23270	180,0
15	286	ENES GÜNAL	11B	9	21	3,75	7	3	6,25	5	5	3,75	2	3	1,25	4	1	3,75	1	10	-1,50							28	43	17,25	139,112	23622	221,4			
16	247	BEGÜM ANDIÇ	11B	9	18	4,50	5	4	4,00	5	4	4,00	1	4	0,00	1	2	0,50	1	2	0,50							22	34	13,50	138,440	23716	185,4			
17	246	SENA AYAZ	11B	10	14	6,50	2	4	1,00	5	5	3,75	1	2	0,50	2	3	1,25	0	2	-0,50							20	30	12,50	138,170	23752	186,6			
18	262	SALİM ŞEN	11B	7	9	4,75	5	3	4,25	2	8	0,00	1	3	0,25	4	1	3,75	0	1	-0,25							19	25	12,75	135,500	24101	185,5			
19	240	FEVZA KÖSE	11B	8	8	6,00				5	5	3,75				1	0	1,00										14	13	10,75	134,855	24184	172,0			
20	302	YELDA ÖZKAN	11B	11	15	7,25	0	1	-0,25	2	7	0,25	0	5	-1,25	2	3	1,25	3	9	0,75							18	40	8,00	134,010	24290	150,6			
21	297	AVNİ HOCA	11B	4	15	0,25	6	4	5,00	5	5	3,75	1	2	0,50	3	2	2,50	3	9	0,75							22	37	12,75	128,275	24943	176,4			
22	256	HAMZA BAYKARA	11B	4	10	1,50	4	2	3,50	6	3	5,25				2	3	1,25										16	18	11,50	126,515	25140	174,0			
23	288	MUHAMMED EİD	11B	12	17	7,75	3	7	1,25	3	7	1,25	0	5	-1,25	1	4	0,00	4	25	-2,25							23	65	6,75	124,690	25334	162,0			
24	293	FURKAN KESMEZ	11B	7	11	4,25	0	5	-1,25	2	7	0,25	1	0	1,00	0	3	-0,75	4	10	1,50							14	36	5,00	123,352	25440	124,9			
25	239	SEDANUR ERİKLİ	11B	7	18	2,50	3	5	1,75	5	5	3,75	1	4	0,00													16	32	8,00	121,635	25574	152,4			
26	314	EVREN GÜRGÜÇ	11B	8	21	2,75	1	9	-1,25	1	9	-1,25	2	3	1,25	2	3	1,25	7	22	1,50							21	67	4,25	118,552	25837	119,2			
27	290	BAHAR SİYAHKAYA	11B	10	20	5,00	1	9	-1,25	1	9	-1,25	2	3	1,25	1	4	0,00	2	8	0,00							17	53	3,75	118,525	25840	126,9			
28	283	BEYZA ÖZÇOŞKUN	11B	6	12	3,00	2	2	1,50	1	0	1,00										0	2	-0,50	9	16	5,00	116,455	26015	136,8						

11B SINIFI TYT NET LİSTESİ (TYT sıralı)

															KATILIMLAR																									
															OKUL	İLÇE	İL	GENEL																						
İL	İLÇE	OKUL										SINAV ADI						OKUL	İLÇE	İL	GENEL																			
KIRKLARELİ	KIRKLARELİ MERKEZ	Kırklareli Anadolu İmam Hatip Lisesi										BS 11 SINIF 1						83	121	231	27966																			
Sıra	Ö.No	İsim	Sınıf	TYT Türkçe			TYT Sosyal						TYT Matematik			TYT Fen						Toplam			TYT		Puan Genel	Puan												
				Türkçe			Tarih-1			Coğrafya-1			Felsefe			Din Kül. ve Ahl. Bil.			Matematik-1			Fizik			Kimya				Biyoloji			Puan								
				D	Y	N	D	Y	N	D	Y	N	D	Y	N	D	Y	N	D	Y	N	D	Y	N	D	Y			N	D	Y	N	D	Y	N	Puan	Genel			
Genel Ortalama				9,47	10,09	6,95	3,99	2,06	3,47	3,18	2,33	2,60	1,78	1,59	1,38	2,58	0,73	2,40	8,06	4,83	6,85	3,10	1,78	2,66	2,54	2,02	2,03	3,86	1,29	3,54	38,56	26,72	31,88	198,060	203,2					
Okul Ortalaması				7,80	15,04	4,04	3,18	4,06	2,17	2,89	4,11	1,86	0,90	2,10	0,38	1,48	1,58	1,09	4,35	9,11	2,07	1,22	1,87	0,75	1,22	1,63	0,81	1,30	1,67	0,88	24,34	41,17	14,05	125,400	152,0					
SINIF: 11B																																								
29	307	ENES YİĞİT	11B	5	23	-0,75	2	8	0,00	2	8	0,00	0	5	-1,25	2	3	1,25	7	23	1,25										18	70	0,50	102,655	26842					
30	295	AYŞE SERTÇELİK	11B	3	9	0,75	2	2	1,50	1	6	-0,50							0	3	-0,75										6	20	1,00	101,690	26877	111,5				
31	289	YAMAMA ABUSEBİH	11B	8	22	2,50	1	9	-1,25	2	8	0,00	1	4	0,00	1	4	0,00	3	27	-3,75	3	7	1,25	0	10	-2,50	5	5	3,75	24	96	0,00	96,687	27007	109,5				
32	264	ONUR ÇİMEN	11B	5	16	1,00	4	5	2,75	3	4	2,00	2	2	1,50	1	3	0,25	1	26	-5,50										16	56	2,00	91,765	27064	148,2				
33	289	EMRE ÇAPKU	11B	5	22	-0,50	4	3	3,25	6	3	5,25	1	3	0,25	4	0	4,00	6	23	0,25	3	7	1,25	1	7	-0,75	1	3	0,25	31	71	13,25				177,5			
34	259	LEVENT KÖK	11B	5	19	0,25	7	3	6,25	7	3	6,25	0	5	-1,25	1	0	1,00													20	30	12,50				179,5			
35	287	ADEM ÇELİK	11B	6	24	0,00	2	8	0,00	2	8	0,00	0	5	-1,25	1	4	0,00	6	24	0,00	1	9	-1,25	5	5	3,75	2	8	0,00	25	95	1,25							
36	245	AYŞENUR ÖZBALCI	11B	3	11	0,25																						3	11	0,25										
37	285	SAFA ÇORBACI	11B	3	27	-3,75	5	5	3,75	3	7	1,25	1	4	0,00	2	3	1,25	4	26	-2,50										18	72	0,00				113,5			
38	0	ENES ACAR	11B	2	11	-0,75																						2	11	-0,75										
39	248	RAMOS İLKAY TÜRK	11B	3	27	-3,75	1	9	-1,25	3	7	1,25	2	3	1,25	1	4	0,00	6	24	0,00	0	1	-0,25							16	75	-2,75				81,77			
40	282	ABDURRAHMAN ATA	11B	3	27	-3,75	2	8	0,00	2	8	0,00	3	2	2,50	0	5	-1,25	4	17	-0,25										14	67	-2,75				81,77			
41	312	RABİA İLAYDA KANAR	11B	5	25	-1,25	2	8	0,00	1	9	-1,25	1	4	0,00	1	4	0,00	6	23	0,25	1	9	-1,25	3	7	1,25	1	9	-1,25	21	98	-3,50							
42	310	FATMA KUL	11B	2	23	-3,75	0	7	-1,75	4	4	3,00	0	5	-1,25	1	3	0,25	2	17	-2,25										9	59	-5,75							
43	305	ÖZHAN YENİÇERİ	11B	3	26	-3,50	0	10	-2,50	2	8	0,00	1	4	0,00	2	3	1,25	1	27	-5,75										9	78	-10,50							

NET ORTALAMALARINA GÖRE KIYASLAMA

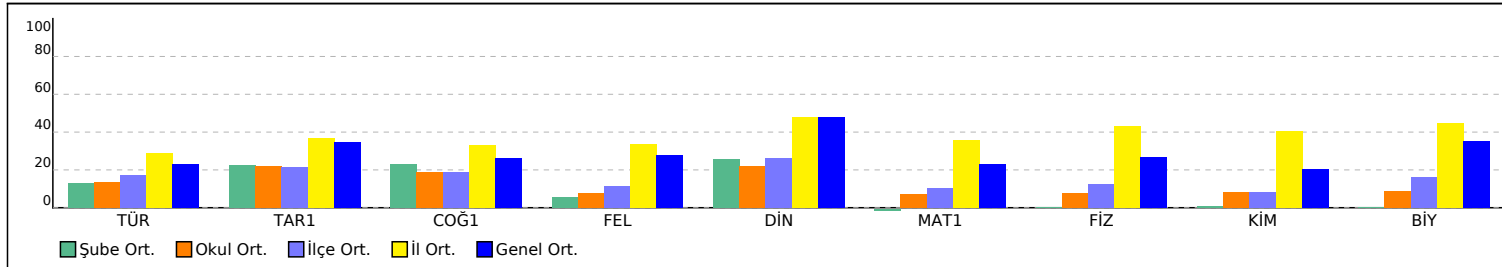

PUAN ORT. GÖRE KIYAS

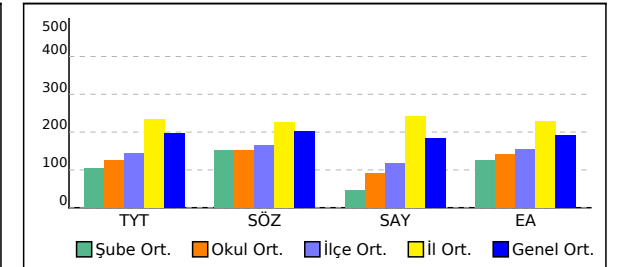

OKUL TYT TEST BAZLI NET LİSTESİ (TYT sıralı)

İL		İLÇE		OKUL												SINAV ADI												KATILIMLAR						
																												Okul	İlçe	İl	Genel			
KIRKLARELİ		KIRKLARELİ MERKEZ		Kırklareli Anadolu İmam Hatip Lisesi												BS 11 SINIF 1												83	121	231	27966			
Sıra	Ö.No	İsim	Sınıf	TYT Türkçe			TYT Sosyal			TYT Matematik			TYT Fen			Toplam			TYT				SÖZ				SAY				EA			
				D	Y	N	D	Y	N	D	Y	N	D	Y	N	D	Y	N	Puan	Sn	Okul	Genel	Puan	Sn	Okul	Genel	Puan	Sn	Okul	Genel	Puan	Sn	Okul	Genel
Genel Ortalama				9,5	10,1	6,95	11,5	6,7	9,85	8,1	4,8	6,85	9,5	5,1	8,23	38,6	26,7	31,88	198,060				203,240				184,560				191,190			
Okul Ortalaması				7,8	15,0	4,04	8,5	11,8	5,50	4,4	9,1	2,07	3,7	5,2	2,44	24,3	41,2	14,05	125,400				152,070				91,280				141,350			
61	307	ENES YİĞİT	11B	5	23	-0,75	6	24	0,00	7	23	1,25				18	70	0,50	102,655	29	61	26842				108,735	9	33	21639	102,716	29	60	26659	
62	295	AYŞE SERTÇELİK	11B	3	9	0,75	3	8	1,00	0	3	-0,75				6	20	1,00	101,690	30	62	26877	111,598	33	66	24953				100,480	32	63	26797	
63	0	A S S* Y* Nİ *	11A	3	10	0,50	3	7	1,25	2	6	0,50	1	18	-3,50	9	41	-1,25	98,380	28	63	26971	111,441	29	67	24963	81,265	29	49	23691	106,677	26	58	26372
64	216	AHMET KORKMAZ	11A	5	25	-1,25	3	27	-3,75	1	0	1,00	4	6	2,50	13	58	-1,50	97,937	29	64	26983				122,873	21	22	18931	97,638	29	69	27177	
65	289	YAMAMA ABUSEBİH	11B	8	22	2,50	5	25	-1,25	3	27	-3,75	8	22	2,50	24	96	0,00	96,687	31	65	27007	109,519	34	68	25074	89,718	18	48	23654	93,636	36	71	27336
66	264	ONUR ÇİMEN	11B	5	16	1,00	10	14	6,50	1	26	-5,50				16	56	2,00	91,765	32	66	27064	148,285	27	49	22067				72,049	40	80	27771	
67	279	YUSUF CİHAN YİĞİT	11A	3	25	-3,25	5	25	-1,25	7	23	1,25				15	73	-3,25	89,605	30	67	27079				108,735	24	33	21639	85,266	32	75	27578	
68	289	EMRE ÇAPKU	11B	5	22	-0,50	15	9	12,75	6	23	0,25	5	17	0,75	31	71	13,25				177,521	19	35	18857	106,520	12	39	22350	98,108	34	67	27157	
69	259	LEVENT KÖK	11B	5	19	0,25	15	11	12,25							20	30	12,50				179,579	18	33	18589				101,755	30	61	26710		
70	0	ATAKAN *PE	11A	5	25	-1,25	11	19	6,25	6	24	0,00	6	24	0,00	28	92	5,00				130,991	24	57	23592				91,285	31	74	27429		
71	273	RAMAZAN SİVRİ	11A	6	24	0,00	8	22	2,50	5	25	-1,25	8	22	2,50	27	93	3,75				115,893	28	64	24673	107,168	25	36	21974	92,069	30	73	27397	
72	277	ORÇUN ALİ BOZKUŞ	11A	4	26	-2,50	9	21	3,75	5	24	-1,00	7	23	1,25	25	94	1,50				106,384	30	69	25268	100,971	28	47	23395	76,207	33	76	27714	
73	287	ADEM ÇELİK	11B	6	24	0,00	5	25	-1,25	6	24	0,00	8	22	2,50	25	95	1,25							115,893	4	27	20127	100,010	33	64	26817		
74	245	AYŞENUR ÖZBALCI	11B	3	11	0,25										3	11	0,25										101,755	30	61	26710			
75	285	SAFA ÇORBACI	11B	3	27	-3,75	11	19	6,25	4	26	-2,50				18	72	0,00				113,541	32	65	24837				57,953	42	82	27813		
76	0															0	0	0,00										100,010	3	64	26817			
77	0	ENES ACAR	11B	2	11	-0,75										2	11	-0,75										94,775	35	70	27286			
78	248	RAMOS İLKAY TÜRK	11B	3	27	-3,75	7	23	1,25	6	24	0,00	0	1	-0,25	16	75	-2,75				81,776	35	71	25715				73,835	38	77	27749		
79	282	ABDURRAHMAN ATA	11B	3	27	-3,75	7	23	1,25	4	17	-0,25				14	67	-2,75				81,776	35	71	25715				72,247	39	79	27770		
80	312	RABİA İLAYDA KANAR	11B	5	25	-1,25	5	25	-1,25	6	23	0,25	5	25	-1,25	21	98	-3,50										92,873	37	72	27373			
81	382		11A	2	21	-3,25	1	9	-1,25	1	7	-0,75				4	37	-5,25										72,560	34	78	27767			
82	310	FATMA KUL	11B	2	23	-3,75	5	19	0,25	2	17	-2,25				9	59	-5,75										59,541	41	81	27809			
83	305	ÖZHAN YENİÇERİ	11B	3	26	-3,50	5	25	-1,25	1	27	-5,75				9	78	-10,50										39,050	43	83	27825			

TESTLERİ NET ORTALAMALARINA GÖRE KIYASLAMA

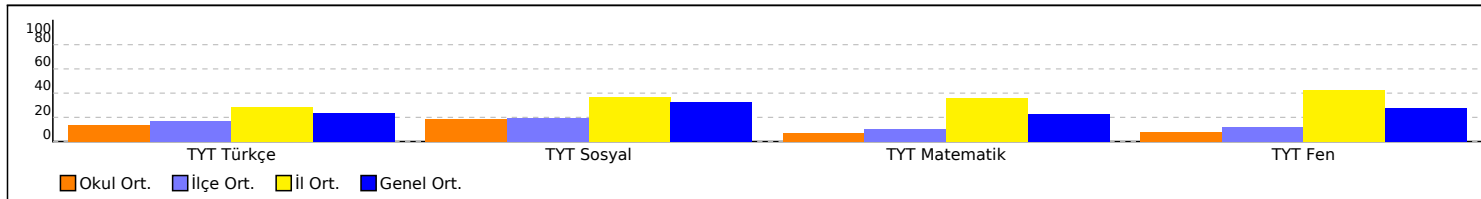

PUAN ORT. GÖRE KIYAS

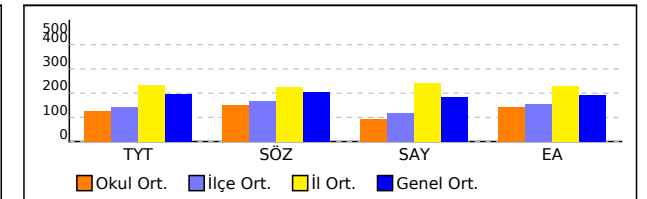

OKUL TYT TEST BAZLI NET LİSTESİ (TYT sıralı)

İL		İLÇE		OKUL												SINAV ADI												KATILIMLAR								
																												Okul	İlçe	İl	Genel					
KIRKLARELİ		KIRKLARELİ MERKEZ		Kırklareli Anadolu İmam Hatip Lisesi												BS 11 SINIF 1												83	121	231	27966					
Sıra	Ö.No	İsim	Sınıf	TYT Türkçe			TYT Sosyal			TYT Matematik			TYT Fen			Toplam			TYT				SÖZ				SAY				EA					
				D	Y	N	D	Y	N	D	Y	N	D	Y	N	D	Y	N	Puan	Sn	Okul	Genel	Puan	Sn	Okul	Genel	Puan	Sn	Okul	Genel	Puan	Sn	Okul	Genel		
Genel Ortalama				9,5	10,1	6,95	11,5	6,7	9,85	8,1	4,8	6,85	9,5	5,1	8,23	38,6	26,7	31,88	198,060				203,240					184,560					191,190			
Okul Ortalaması				7,8	15,0	4,04	8,5	11,8	5,50	4,4	9,1	2,07	3,7	5,2	2,44	24,3	41,2	14,05	125,400				152,070					91,280					141,350			

NET ORTALAMASINA GÖRE ŞUBE KARŞILAŞTIRMA

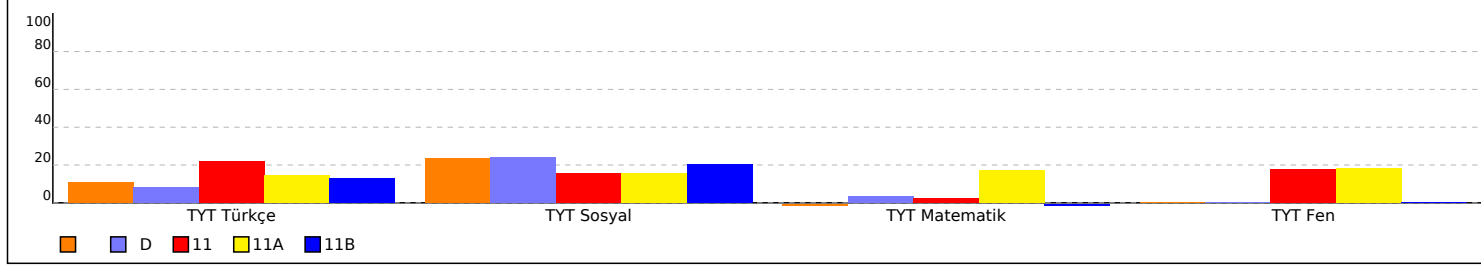

PUANA GÖRE ŞUBE KIYAS

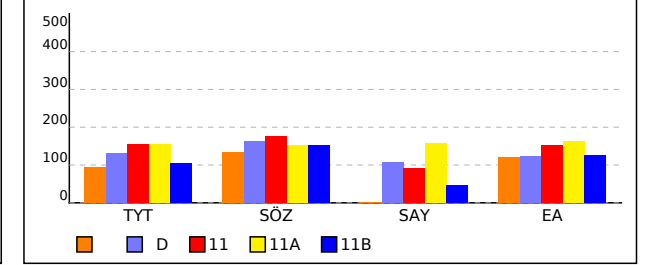

SINIFI TYT TEST BAZLI NET LİSTESİ (TYT sıralı)

İL		İLÇE		OKUL												SINAV ADI												KATILIMLAR										
																												Okul	İlçe	İl	Genel							
KIRKLARELİ		KIRKLARELİ MERKEZ		Kırklareli Anadolu İmam Hatip Lisesi												BS 11 SINIF 1												83	121	231	27966							
Sıra	Ö.No	İsim	Sınıf	TYT Türkçe			TYT Sosyal			TYT Matematik			TYT Fen			Toplam			TYT				SÖZ				SAY				EA							
				D	Y	N	D	Y	N	D	Y	N	D	Y	N	D	Y	N	Puan	Sn	Okul	Genel	Puan	Sn	Okul	Genel	Puan	Sn	Okul	Genel	Puan	Sn	Okul	Genel				
Genel Ortalama				9,5	10,1	6,95	11,5	6,7	9,85	8,1	4,8	6,85	9,5	5,1	8,23	38,6	26,7	31,88	198,060					203,240					184,560					191,190				
Okul Ortalaması				7,8	15,0	4,04	8,5	11,8	5,50	4,4	9,1	2,07	3,7	5,2	2,44	24,3	41,2	14,05	125,400					152,070					91,280					141,350				
SINIF:																																						
1	244	BERİTAN TOPGAÇ		11	14	7,50	12	14	8,50	1	5	-0,25				24	33	15,75	147,582	1	32	22265	206,361	1	19	14880					150,772	1	31	20174				
2	238	EMİR AKINCIOĞLU		6	15	2,25	16	13	12,75	0	4	-1,00				22	32	14,00	130,577	2	44	24711	196,716	2	24	16229					109,362	2	57	26122				
3	0															0	0	0,00																				

TESTLERİ NET ORTALAMALARINA GÖRE KIYASLAMA

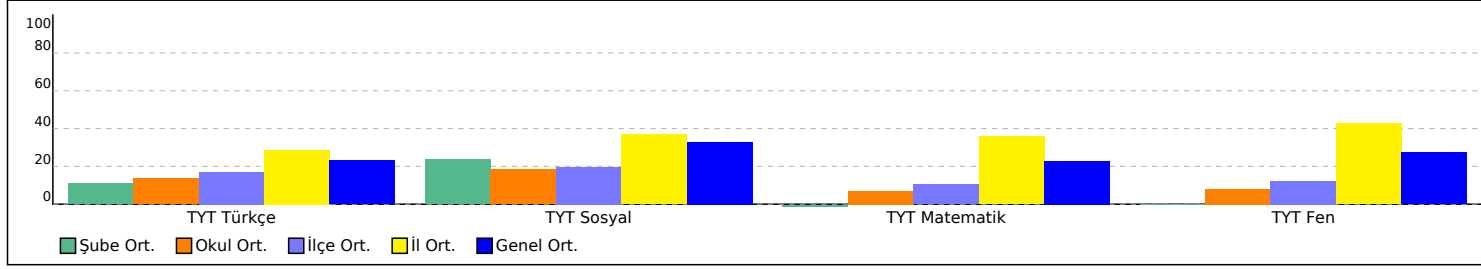

PUAN ORT. GÖRE KIYAS

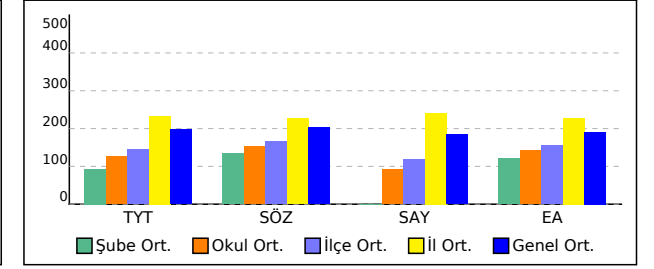

D SINIFI TYT TEST BAZLI NET LİSTESİ (TYT sıralı)

İL		İLÇE		OKUL												SINAV ADI												KATILIMLAR							
																												Okul	İlçe	İl	Genel				
KIRKLARELİ		KIRKLARELİ MERKEZ		Kırklareli Anadolu İmam Hatip Lisesi												BS 11 SINIF 1												83	121	231	27966				
Sıra	Ö.No	İsim	Sınıf	TYT Türkçe			TYT Sosyal			TYT Matematik			TYT Fen			Toplam			TYT				SÖZ				SAY				EA				
				D	Y	N	D	Y	N	D	Y	N	D	Y	N	D	Y	N	Puan	Sn	Okul	Genel	Puan	Sn	Okul	Genel	Puan	Sn	Okul	Genel	Puan	Sn	Okul	Genel	
Genel Ortalama				9,5	10,1	6,95	11,5	6,7	9,85	8,1	4,8	6,85	9,5	5,1	8,23	38,6	26,7	31,88	198,060				203,240				184,560				191,190				
Okul Ortalaması				7,8	15,0	4,04	8,5	11,8	5,50	4,4	9,1	2,07	3,7	5,2	2,44	24,3	41,2	14,05	125,400				152,070				91,280				141,350				
SINIF: D																																			
1	235	ESLEM DÜGENCİLİ	D	5	10	2,50	9	7	7,25	1	0	1,00		15	17	10,75	129,820	1	46	24784	163,519	1	42	20514	106,990	1	37	22002	123,813	1	49	24546			

TESTLERİ NET ORTALAMALARINA GÖRE KIYASLAMA

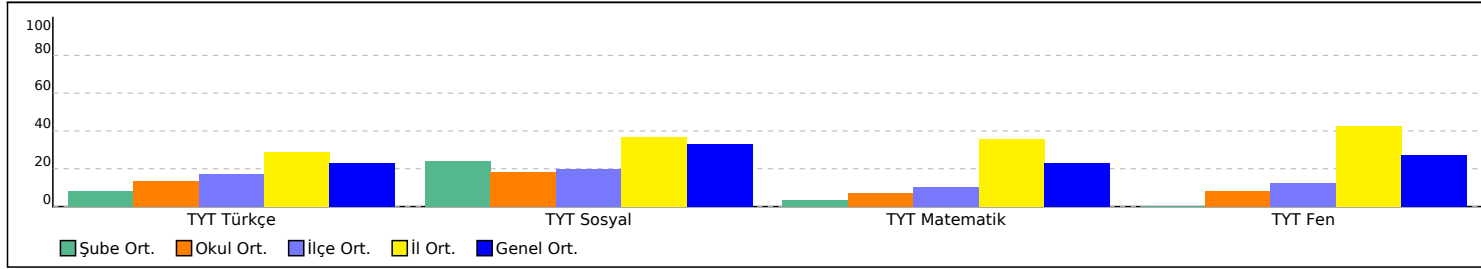

PUAN ORT. GÖRE KIYAS

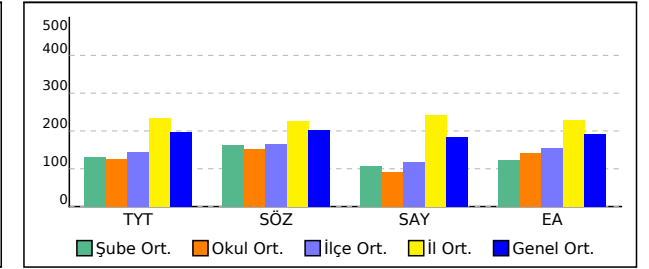

11 SINIFI TYT TEST BAZLI NET LİSTESİ (TYT sıralı)

İL		İLÇE		OKUL												SINAV ADI												KATILIMLAR							
KIRKLARELİ		KIRKLARELİ MERKEZ		Kırklareli Anadolu İmam Hatip Lisesi												BS 11 SINIF 1												Okul	İlçe	İl	Genel				
				TYT Türkçe			TYT Sosyal			TYT Matematik			TYT Fen			Toplam			TYT				SÖZ				SAY				EA				
Sıra	Ö.No	İsim		Sınıf	D	Y	N	D	Y	N	D	Y	N	D	Y	N	Puan	Sn	Okul	Genel	Puan	Sn	Okul	Genel	Puan	Sn	Okul	Genel	Puan	Sn	Okul	Genel			
Genel Ortalama					9,5	10,1	6,95	11,5	6,7	9,85	8,1	4,8	6,85	9,5	5,1	8,23	38,6	26,7	31,88	198,060			203,240			184,560			191,190						
Okul Ortalaması					7,8	15,0	4,04	8,5	11,8	5,50	4,4	9,1	2,07	3,7	5,2	2,44	24,3	41,2	14,05	125,400			152,070			91,280			141,350						
SINIF: 11																																			
1	205	AZRA AKGÜN		11	12	4	11,00	6	7	4,25	3	4	2,00	12	5	10,75	33	20	28,00	190,532	1	11	14439	203,790	1	21	15250	182,265	1	11	13118	189,496	1	13	12986
2	241	ŞURANUR DOĞAN		11	7	19	2,25	8	12	5,00	0	2	-0,50				15	33	6,75	117,247	2	55	25941	147,480	2	51	22135				112,539	2	55	25813	

TESTLERİ NET ORTALAMALARINA GÖRE KIYASLAMA

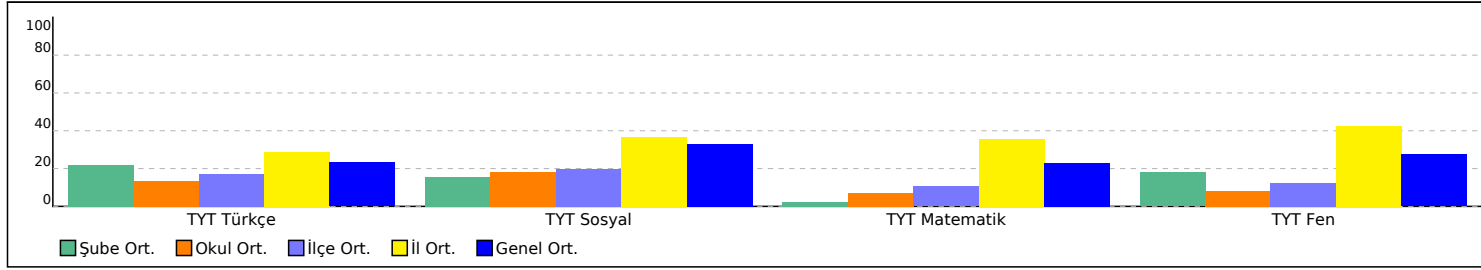

PUAN ORT. GÖRE KIYAS

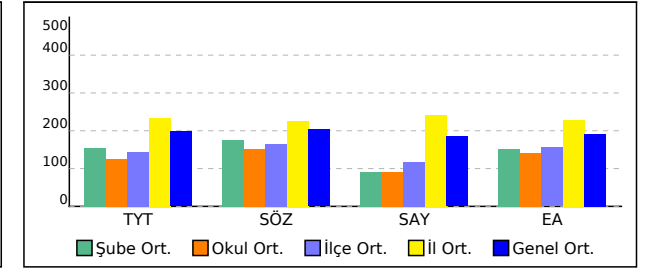

11A SINIFI TYT TEST BAZLI NET LİSTESİ (TYT sıralı)

İL		İLÇE		OKUL												SINAV ADI												KATILIMLAR											
																												Okul	İlçe	İl	Genel								
KIRKLARELİ		KIRKLARELİ MERKEZ		Kırklareli Anadolu İmam Hatip Lisesi												BS 11 SINIF 1												83	121	231	27966								
Sıra	Ö.No	İsim	Sınıf	TYT Türkçe			TYT Sosyal			TYT Matematik			TYT Fen			Toplam			TYT				SÖZ				SAY				EA								
				D	Y	N	D	Y	N	D	Y	N	D	Y	N	D	Y	N	Puan	Sn	Okul	Genel	Puan	Sn	Okul	Genel	Puan	Sn	Okul	Genel	Puan	Sn	Okul	Genel					
Genel Ortalama				9,5	10,1	6,95	11,5	6,7	9,85	8,1	4,8	6,85	9,5	5,1	8,23	38,6	26,7	31,88	198,060				203,240				184,560				191,190								
Okul Ortalaması				7,8	15,0	4,04	8,5	11,8	5,50	4,4	9,1	2,07	3,7	5,2	2,44	24,3	41,2	14,05	125,400				152,070				91,280				141,350								
SINIF: 11A																																							
30	279	YUSUF CİHAN YİĞİT	11A	3	25	-3,25	5	25	-1,25	7	23	1,25					15	73	-3,25	89,605	30	67	27079				108,735	24	33	21639	85,266	32	75	27578					
31	0	ATAKAN *PE	11A	5	25	-1,25	11	19	6,25	6	24	0,00	6	24	0,00	28	92	5,00								130,991	24	57	23592				91,285	31	74	27429			
32	273	RAMAZAN SİVRİ	11A	6	24	0,00	8	22	2,50	5	25	-1,25	8	22	2,50	27	93	3,75								115,893	28	64	24673	107,168	25	36	21974	92,069	30	73	27397		
33	277	ORÇUN ALİ BOZKUŞ	11A	4	26	-2,50	9	21	3,75	5	24	-1,00	7	23	1,25	25	94	1,50								106,384	30	69	25268	100,971	28	47	23395	76,207	33	76	27714		
34	382		11A	2	21	-3,25	1	9	-1,25	1	7	-0,75				4	37	-5,25																		72,560	34	78	27767

TESTLERİ NET ORTALAMALARINA GÖRE KIYASLAMA

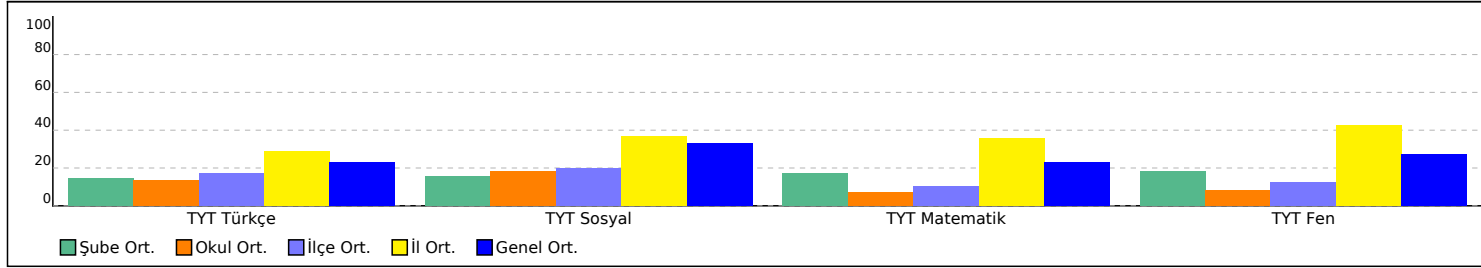

PUAN ORT. GÖRE KIYAS

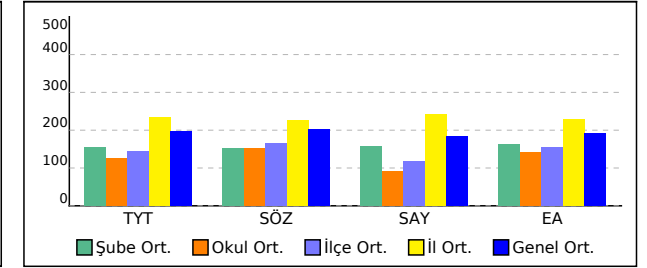

11B SINIFI TYT TEST BAZLI NET LİSTESİ (TYT sıralı)

İL		İLÇE		OKUL												SINAV ADI												KATILIMLAR						
																												Okul	İlçe	İl	Genel			
KIRKLARELİ		KIRKLARELİ MERKEZ		Kırklareli Anadolu İmam Hatip Lisesi												BS 11 SINIF 1												83	121	231	27966			
Sıra	Ö.No	İsim	Sınıf	TYT Türkçe			TYT Sosyal			TYT Matematik			TYT Fen			Toplam			TYT				SÖZ				SAY				EA			
				D	Y	N	D	Y	N	D	Y	N	D	Y	N	D	Y	N	Puan	Sn	Okul	Genel	Puan	Sn	Okul	Genel	Puan	Sn	Okul	Genel	Puan	Sn	Okul	Genel
Genel Ortalama				9,5	10,1	6,95	11,5	6,7	9,85	8,1	4,8	6,85	9,5	5,1	8,23	38,6	26,7	31,88	198,060				203,240				184,560				191,190			
Okul Ortalaması				7,8	15,0	4,04	8,5	11,8	5,50	4,4	9,1	2,07	3,7	5,2	2,44	24,3	41,2	14,05	125,400				152,070				91,280				141,350			
SINIF: 11B																																		
30	295	AYŞE SERTÇELİK	11B	3	9	0,75	3	8	1,00	0	3	-0,75				6	20	1,00	101,690	30	62	26877	111,598	33	66	24953				100,480	32	63	26797	
31	289	YAMAMA ABUSEBİH	11B	8	22	2,50	5	25	-1,25	3	27	-3,75	8	22	2,50	24	96	0,00	96,687	31	65	27007	109,519	34	68	25074	89,718	18	48	23654	93,636	36	71	27336
32	264	ONUR ÇİMEN	11B	5	16	1,00	10	14	6,50	1	26	-5,50				16	56	2,00	91,765	32	66	27064	148,285	27	49	22067				72,049	40	80	27771	
33	289	EMRE ÇAPKU	11B	5	22	-0,50	15	9	12,75	6	23	0,25	5	17	0,75	31	71	13,25				177,521	19	35	18857	106,520	12	39	22350	98,108	34	67	27157	
34	259	LEVENT KÖK	11B	5	19	0,25	15	11	12,25							20	30	12,50				179,579	18	33	18589				101,755	30	61	26710		
35	287	ADEM ÇELİK	11B	6	24	0,00	5	25	-1,25	6	24	0,00	8	22	2,50	25	95	1,25							115,893	4	27	20127	100,010	33	64	26817		
36	245	AYŞENUR ÖZBALCI	11B	3	11	0,25										3	11	0,25										101,755	30	61	26710			
37	285	SAFA ÇORBACI	11B	3	27	-3,75	11	19	6,25	4	26	-2,50				18	72	0,00				113,541	32	65	24837				57,953	42	82	27813		
38	0	ENES ACAR	11B	2	11	-0,75										2	11	-0,75										94,775	35	70	27286			
39	248	RAMOS İLKAY TÜRK	11B	3	27	-3,75	7	23	1,25	6	24	0,00	0	1	-0,25	16	75	-2,75				81,776	35	71	25715				73,835	38	77	27749		
40	282	ABDURRAHMAN ATA	11B	3	27	-3,75	7	23	1,25	4	17	-0,25				14	67	-2,75				81,776	35	71	25715				72,247	39	79	27770		
41	312	RABİA İLAYDA KANAR	11B	5	25	-1,25	5	25	-1,25	6	23	0,25	5	25	-1,25	21	98	-3,50										92,873	37	72	27373			
42	310	FATMA KUL	11B	2	23	-3,75	5	19	0,25	2	17	-2,25				9	59	-5,75										59,541	41	81	27809			
43	305	ÖZHAN YENİÇERİ	11B	3	26	-3,50	5	25	-1,25	1	27	-5,75				9	78	-10,50										39,050	43	83	27825			

TESTLERİ NET ORTALAMALARINA GÖRE KIYASLAMA

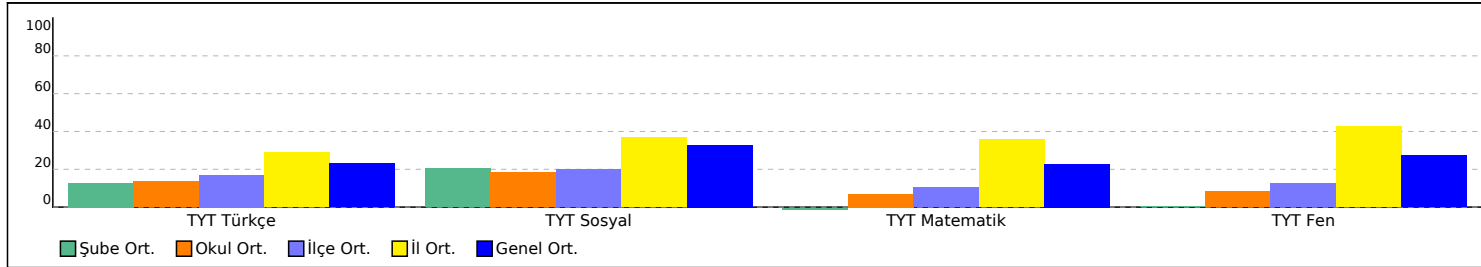

PUAN ORT. GÖRE KIYAS

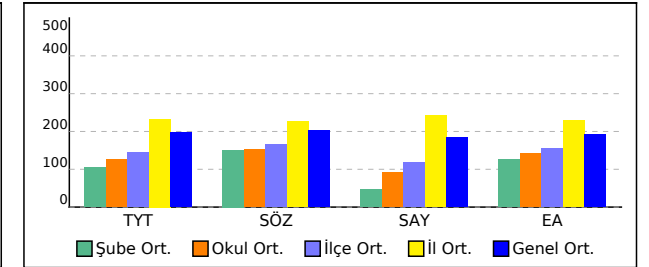

TYT KURUM ŞUBE ORTALAMALARI LİSTESİ (Puan-1 sıralı)

İL		İLÇE		OKUL												SINAV ADI												KATILIMLAR													
																												OKUL	İLÇE	İL	GENEL										
KIRKLARELİ		KIRKLARELİ MERKEZ		Kırklareli Anadolu İmam Hatip Lisesi												BS 11 SINIF 1												83	121	231	27966										
Sıra	Okul		Sınıf	Kat.	TYT Türkçe			TYT Sosyal									TYT Matematik			TYT Fen									Toplam			TYT									
					Türkçe			Tarih-1			Coğrafya-1			Felsefe			Din Kül. ve Ahl. Bil.			Matematik-1			Fizik			Kimya			Biyoloji			D			Y			N			Puan
					D	Y	N	D	Y	N	D	Y	N	D	Y	N	D	Y	N	D	Y	N	D	Y	N	D	Y	N	D	Y	N	D	Y	N	D	Y	N	Puan			
Genel Ortalama					9,47	10,09	6,95	3,99	2,06	3,47	3,18	2,33	2,60	1,78	1,59	1,38	2,58	0,73	2,40	8,06	4,83	6,85	3,10	1,78	2,66	2,54	2,02	2,03	3,86	1,29	3,54	38,56	26,72	31,88	198,060						
İl Ortalaması					11,45	11,42	8,60	4,30	2,61	3,65	3,99	2,75	3,30	2,11	1,74	1,67	2,62	0,91	2,39	12,20	5,84	10,74	4,71	1,65	4,30	4,43	1,60	4,03	4,81	1,30	4,48	50,62	29,82	43,16	233,230						
İlçe Ortalaması					8,61	14,12	5,08	3,02	3,57	2,12	2,83	3,69	1,90	1,08	2,06	0,57	1,65	1,37	1,31	5,16	7,98	3,16	1,71	1,91	1,23	1,25	1,65	0,83	2,02	1,56	1,63	27,33	37,91	17,83	144,530						
Okul Ortalaması					7,80	15,04	4,04	3,18	4,06	2,17	2,89	4,11	1,86	0,90	2,10	0,38	1,48	1,58	1,09	4,35	9,11	2,07	1,22	1,87	0,75	1,22	1,63	0,81	1,30	1,67	0,88	24,34	41,17	14,05	125,400						
1	KIRKLARELİ / KIRKLARELİ MERKEZ Kırklareli Anadolu İmam		11	2	9,50	11,50	6,62	3,00	2,50	2,38	2,00	5,50	0,62	0,50	0,50	0,38	1,50	1,00	1,25	1,50	3,00	0,75	2,00	1,00	1,75	2,00	0,50	1,88	2,00	1,00	1,75	24,00	26,50	17,38	153,890						
2	KIRKLARELİ / KIRKLARELİ MERKEZ Kırklareli Anadolu İmam		11A	34	7,88	14,38	4,29	3,00	4,00	2,00	2,21	3,03	1,45	0,88	1,35	0,54	0,97	1,41	0,62	7,38	8,79	5,18	2,53	3,41	1,68	2,53	2,94	1,79	2,76	3,06	2,00	30,14	42,37	19,55	153,440						
3	KIRKLARELİ / KIRKLARELİ MERKEZ Kırklareli Anadolu İmam		D	1	5,00	10,00	2,50	2,00	0,00	2,00	1,00	4,00	0,00	1,00	3,00	0,25	5,00	0,00	5,00	1,00	0,00	1,00										15,00	17,00	10,75	129,820						
4	KIRKLARELİ / KIRKLARELİ MERKEZ Kırklareli Anadolu İmam		11B	43	7,86	16,21	3,81	3,33	4,40	2,23	3,53	4,98	2,29	0,95	2,70	0,28	1,74	1,81	1,29	2,44	10,28	-0,13	0,26	0,86	0,04	0,26	0,79	0,06	0,23	0,77	0,04	20,60	42,80	9,91	104,090						
5	KIRKLARELİ / KIRKLARELİ MERKEZ Kırklareli Anadolu İmam			3	5,67	9,67	3,25	3,67	2,33	3,08	2,67	3,00	1,92	0,67	2,67	0,00	2,33	1,00	2,08	0,33	3,00	-0,42										15,34	21,67	9,91	92,720						

DERS BAŞARILARINA GÖRE KIYASLAMA

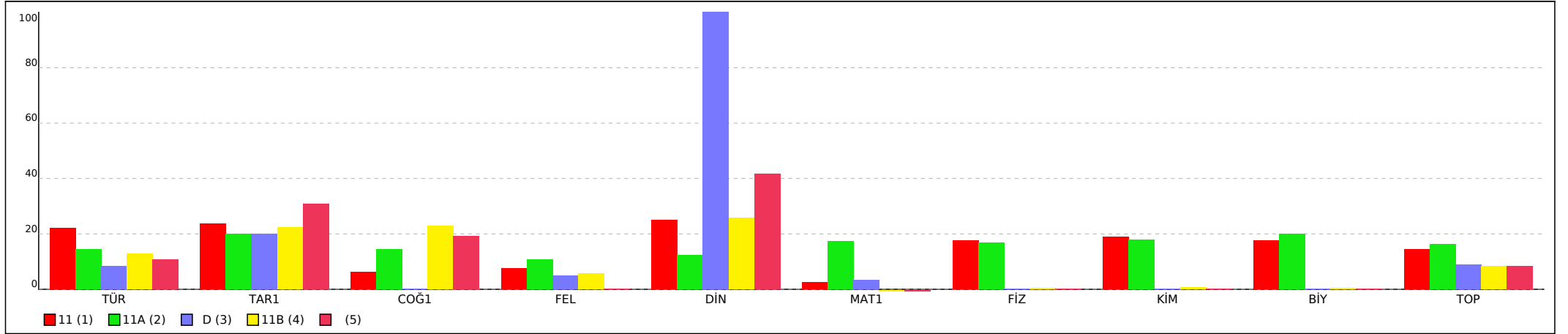

TYT KURUM ŞUBE ORTALAMALARI LİSTESİ (Puan-1 sıralı)

İL		İLÇE		OKUL												SINAV ADI												KATILIMLAR						
																												OKUL	İLÇE	İL	GENEL			
KIRKLARELİ		KIRKLARELİ MERKEZ		Kırklareli Anadolu İmam Hatip Lisesi												BS 11 SINIF 1												83	121	231	27966			
Sıra	Okul	Sınıf	Kat.	TYT Türkçe			TYT Sosyal									TYT Matematik			TYT Fen									Toplam			TYT			
				Türkçe			Tarih-1			Coğrafya-1			Felsefe			Din Kül. ve Ahl. Bil.			Matematik-1			Fizik			Kimya			Biyoloji			Puan			
				D	Y	N	D	Y	N	D	Y	N	D	Y	N	D	Y	N	D	Y	N	D	Y	N	D	Y	N	D	Y	N	Puan			
Genel Ortalama				9,47	10,09	6,95	3,99	2,06	3,47	3,18	2,33	2,60	1,78	1,59	1,38	2,58	0,73	2,40	8,06	4,83	6,85	3,10	1,78	2,66	2,54	2,02	2,03	3,86	1,29	3,54	38,56	26,72	31,88	198,060
İl Ortalaması				11,45	11,42	8,60	4,30	2,61	3,65	3,99	2,75	3,30	2,11	1,74	1,67	2,62	0,91	2,39	12,20	5,84	10,74	4,71	1,65	4,30	4,43	1,60	4,03	4,81	1,30	4,48	50,62	29,82	43,16	233,230
İlçe Ortalaması				8,61	14,12	5,08	3,02	3,57	2,12	2,83	3,69	1,90	1,08	2,06	0,57	1,65	1,37	1,31	5,16	7,98	3,16	1,71	1,91	1,23	1,25	1,65	0,83	2,02	1,56	1,63	27,33	37,91	17,83	144,530
Okul Ortalaması				7,80	15,04	4,04	3,18	4,06	2,17	2,89	4,11	1,86	0,90	2,10	0,38	1,48	1,58	1,09	4,35	9,11	2,07	1,22	1,87	0,75	1,22	1,63	0,81	1,30	1,67	0,88	24,34	41,17	14,05	125,400

PUANA GÖRE KIYASLAMA

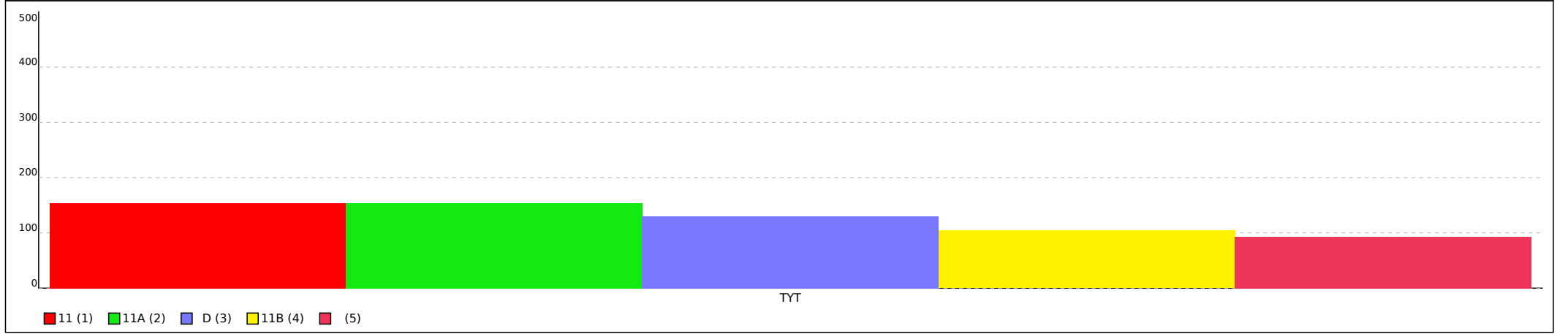

Not: Grafiklerin şube etiketlerinde ilk sütunda yer alan sıra numaraları kullanılmıştır.

KIRKLARELİ / KIRKLARELİ MERKEZ
Kırkırelle Anadolu İmam Hatip Lisesi

- 0

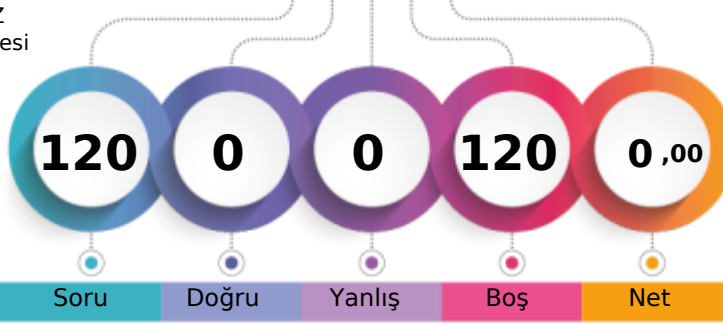

1. Öğrenci

Sizin yeriniz
(27101.)

Sonuncu Öğrenci

Soru

Doğru

Yanlış

Boş

Net

Şube

Kurum

İlçe

İl

Genel

Öğrenci Sıra No

3

68

106

216

27101

% 96,91

Sınava Katılan Öğrenci Sayısı

3

83

121

231

27966

		Soru	Doğru	Yanlış	Boş	Net	Başarı
TYT Türkçe		30	0	0	30	0,00	% 0
Cevap Anahtarı	B	DBCCBCDEADDEDBECDADAAEAEAECCB					
Cevaplarınız							

S	D	Y	B%
Türkçe			
Edebiyat ve Toplum İlişkisi			
1	0	0	0
Parçadaki Numaralanmış Cümlelerin İçerik ve Özellikleri			
1	0	0	0
HIKÂYE			
6	0	0	0
Yazım Kuralları			
3	0	0	0
Noktalamaya İşaretleri			
2	0	0	0
Edebi Akımlar			
7	0	0	0
Edebi akımların ve edebiyata yansımalarını bilir.			
1	0	0	0
Anlatım Biçimleri			
1	0	0	0
Düşünceyi Geliştirme Yolları			
1	0	0	0
Sözcüğü Anlamca Karşılayabilecek Kullanımlar			
1	0	0	0
Sözcüğü Anlamca Karşılayabilecek Kullanımlar			
1	0	0	0
Söz Öbeklerinde Anlam			
1	0	0	0
Cumhuriyet Dönemi'nde Hikâye (1940-1960)			
1	0	0	0
Cumhuriyet Dönemi'nde Hikâye (1923-1940)			
2	0	0	0
Toplumcu gerçekçi hikâyelerin özelliklerini kavrar ve bu anlayışla eser veren yazarları bilir.			
3	0	0	0

		Soru	Doğru	Yanlış	Boş	Net	Başarı
TYT Matematik		30	0	0	30	0,00	% 0
Cevap Anahtarı	B	BBDCADEBDADCBCEBDDDBEEABBADAE					
Cevaplarınız							

S	D	Y	B%
Matematik-1			
Açı ölçü birimlerini açıklayarak birbiri ile ilişkilendirir.			
1	0	0	0
Trigonometrik fonksiyonları birim çember yardımıyla açıklar.			
23	0	0	0
Kosinüs teoremiyle ilgili problemler çözer.			
3	0	0	0
Trigonometrik fonksiyon grafiklerini çizer.			
2	0	0	0
Sinüs, kosinüs, tanjant fonksiyonlarının ters fonksiyonlarını açıklar.			
1	0	0	0

		Soru	Doğru	Yanlış	Boş	Net	Başarı
TYT Sosyal		30	0	0	30	0,00	% 0
Cevap Anahtarı	B	ECDDACDBCEBDABEDEDDEDCDBBEACA					
Cevaplarınız							

S	D	Y	B%
Tarih-1			
Modern devletler hukukunun ortaya çıkışında Westphalia (Vestfalya) Barışı'nın rolünü kavrar.			
1	0	0	0
XVII. yüzyılda değişen siyasi rekabet içerisinde Osmanlı Devleti'nin ittifak girişimlerini açıklar.			
7	0	0	0
1700-1774 yılları arasındaki süreçte meydana gelen başlıca siyasi gelişmeleri tarih şerhidi ve haritalar üzerinde gösterir			
1	0	0	0
Coğrafya-1			
Biyocoşuliliğin oluşumu ve azalmasında etkili olan faktörleri açıklar.			
4	0	0	0
Ekosistemi oluşturan unsurları ayırt eder.			
1	0	0	0
Madde döngüleri ve enerji akışını ekosistemin devamlılığı açısından analiz eder.			
3	0	0	0
Su ekosisteminin unsurlarını ve işleyişini açıklar.			
2	0	0	0
Felsefe			
Felsefenin ortaya çıkışını hazırlayan düşünce ortamını açıklar.			
2	0	0	0
MÖ 6. yüzyıl-MS 2. yüzyıl felsefesinin karakteristik özelliklerini açıklar.			
1	0	0	0
Örnek felsefi metinlerden hareketle MÖ 6. yüzyıl-MS 2. yüzyıl filozoflarının felsefi görüşlerini analiz eder.			
2	0	0	0
Din Kült. ve Ahl. Bil.			
Hayatı anlamlandırmada ahiret inancının önemini fark eder.			
1	0	0	0
Dünya hayatı ile ahiret hayatı arasında ilişki kurar.			
2	0	0	0
Ahiret hayatının aşamalarını ayet ve hadislerle temellendirir.			
2	0	0	0

		Soru	Doğru	Yanlış	Boş	Net	Başarı
TYT Fen		30	0	0	30	0,00	% 0
Cevap Anahtarı	B	DCABCBAACBCEBDBAECEDBEECEEEEDC					
Cevaplarınız							

S	D	Y	B%
Fizik			
Vektörlerin özelliklerini açıklar.			
1	0	0	0
Vektörlerin bileşmelerini farklı yöntemleri kullanarak hesaplar.			
3	0	0	0
Sabit hızlı iki cismin hareketini birbirine göre yorumlar.			
1	0	0	0
Bir vektörün iki boyutlu kartezyen koordinat sisteminde bileşenlerini çizerek büyüklüklerini hesaplar.			
2	0	0	0
Hareketli bir ortamdaki sabit hızlı cisimlerin hareketini farklı gözlem çerçevelerine göre yorumlar.			
2	0	0	0
Bağıl hareket ile ilgili hesaplamalar yapar.			
1	0	0	0
Kimya			
Atomun kuantum modeliyle açıklar.			
5	0	0	0
Atomun Kuantum Modeli			
1	0	0	0
Periyodik özelliklerdeki değişim eğilimlerini sebepleriyle açıklar.			
2	0	0	0
Periyodik Özellikler			
1	0	0	0
Periyodik Sistem ve Elektron Dizilimleri			
1	0	0	0
Biyoloji			
Sinir sisteminin yapı, görev ve işleyişini açıklar.			
10	0	0	0

KIRKLARELİ / KIRKLARELİ MERKEZ
Kırkırelle Anadolu İmam Hatip Lisesi

- 244
BERİTAN TOPGAÇ

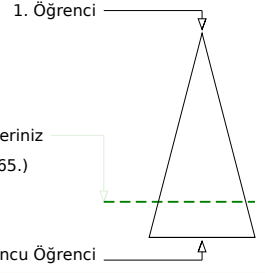
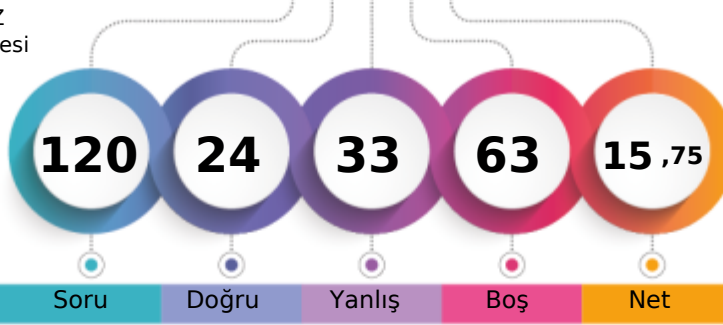

	Şube	Kurum	İlçe	İl	Genel
Öğrenci Sıra No	1	32	65	173	22265 % 79,61
Sınava Katılan Öğrenci Sayısı	3	83	121	231	27966

	Soru	Doğru	Yanlış	Boş	Net	Başarı
TYT Türkçe	30	11	14	5	7,50	% 25
Cevap Anahtarı	A	CBDBCCBCDEADDEBECDDADAAEAEAEEC				
Cevaplarınız		CdDB aBaeEcD be bbDADb ccdEaC				

	S	D	Y	B%
Türkçe	0			
Edebiyat ve Toplum İlişkisi	1	1	0	100
Parçadaki Numaralanmış Cümlelerin İçerik ve Özellikleri	1	0	1	0
HIKÂYE	6	4	2	67
Yazım Kuralları	3	0	2	0
Noktalamaya İşaretleri	2	0	1	0
Edebi Akımlar	7	3	4	43
Edebi akımlar ve edebiyata yansımaları bilir.	1	0	1	0
Anlatım Biçimleri	1	0	0	0
Düşünceyi Geliştirme Yolları	1	0	0	0
Sözcüğü Anlamca Karşılıyabilecek Kullanımlar	1	0	1	0
Sözcüğü Anlamca Karşılıyabilecek Kullanımlar	1	0	1	0
Söz Öbeklerinde Anlam	1	1	0	100
Cumhuriyet Dönemi'nde Hikâye (1940-1960)	1	1	0	100
Cumhuriyet Dönemi'nde Hikâye (1923-1940)	2	0	0	0
Toplumcu gerçekçi hikâyelerin özelliklerini kavrar ve bu anlayışla eser veren yazarları bilir.	3	1	2	33

	Soru	Doğru	Yanlış	Boş	Net	Başarı
TYT Matematik	30	1	5	24	-0,25	% 0
Cevap Anahtarı	A	EEBBDCCADBBDDADCBCEBDBDBEEABBADA				
Cevaplarınız		cd	b	c	a	A

	S	D	Y	B%
Matematik-1	0			
Açı ölçü birimlerini açıklayarak birbiri ile ilişkilendirir.	1	0	1	0
Trigonometrik fonksiyonları birim çember yardımıyla açıklar.	23	0	4	0
Kosinüs teoremiyle ilgili problemler çözer.	3	0	0	0
Trigonometrik fonksiyon grafiklerini çizer.	2	1	0	50
Sinüs, kosinüs, tanjant fonksiyonlarının ters fonksiyonlarını açıklar.	1	0	0	0

	Soru	Doğru	Yanlış	Boş	Net	Başarı
Tarih-1	10	5	4	1	4,00	% 40
Coğrafya-1	10	3	4	3	2,00	% 20
Felsefe	5	1	4	0	0,00	% 0
Din Kült. ve Ahl. Bil.	5	3	2	0	2,50	% 50
TYT Sosyal	30	12	14	4	8,50	% 28
Cevap Anahtarı	A	BEECDDACDDDECBDABEDECBCDCABEA				
Cevaplarınız		cEEbDDcCa bd eDc E EedDeaCAaaa				

	S	D	Y	B%
Tarih-1	0			
Modern devletler hukukunun ortaya çıkışında Westphalia (Vestfalya) Banşı'nın rolünü kavrar.	1	0	1	0
XVII. yüzyılda değişen siyasi rekabet içerisinde Osmanlı Devleti'nin ittifak girişimlerini açıklar.	7	4	3	57
1700-1774 yılları arasındaki süreçte meydana gelen başlıca siyasi gelişmeleri tarih şeridi ve haritalar üzerinde gösterir.	1	0	0	0
Coğrafya-1	0			
Biyocoğrafyanın oluşumu ve azalmasında etkili olan faktörleri açıklar.	4	0	2	0
Ekosistemi oluşturan unsurları ayırır eder.	1	0	1	0
Madde döngüleri ve enerji akışını ekosistemin devamlılığı açısından analiz eder.	3	1	1	33
Su ekosisteminin unsurlarını ve işleyişini açıklar.	2	2	0	100
Felsefe	0			
Felsefenin ortaya çıkışı hazırlayan düşünce ortamını açıklar.	2	0	2	0
MÖ 6. yüzyıl-MS 2. yüzyıl felsefesinin karakteristik özelliklerini açıklar.	1	0	1	0
Örnek felsefi metinlerden hareketle MÖ 6. yüzyıl-MS 2. yüzyıl filozoflarının felsefi görüşlerini analiz eder.	2	1	1	50
Din Kült. ve Ahl. Bil.	0			
Hayatı anlamlandırmada ahiret inancının önemini fark eder.	1	1	0	100
Dünya hayatı ile ahiret hayatı arasındaki ilişki kurar.	2	1	1	50
Ahiret hayatının aşamalarını ayet ve hadislerle temellendirir.	2	1	1	50

	Soru	Doğru	Yanlış	Boş	Net	Başarı
TYT Fen	30	0	0	30	0,00	% 0
Cevap Anahtarı	A	CCDCABCBAEBEBDBAECDCEBEECEEE				
Cevaplarınız						

	S	D	Y	B%
Fizik	0			
Vektörlerin özelliklerini açıklar.	1	0	0	0
Vektörlerin bileşmelerini farklı yöntemleri kullanarak hesaplar.	3	0	0	0
Sabit hızlı iki cismin hareketini birbirine göre yorumlar.	1	0	0	0
Bir vektörün iki boyutlu kartezyen koordinat sisteminde bileşmelerini çizerek büyüklüklerini hesaplar.	2	0	0	0
Hareketli bir ortamdaki sabit hızlı cisimlerin hareketini farklı gözlem çerçevelerine göre yorumlar.	2	0	0	0
Bağıl hareket ile ilgili hesaplamalar yapar.	1	0	0	0
Kimya	0			
Atomun kuantum modeliyle açıklar.	5	0	0	0
Atomun Kuantum Modeli	1	0	0	0
Periyodik özelliklerdeki değişim eğilimlerini sebepleriyle açıklar.	2	0	0	0
Periyodik Özellikler	1	0	0	0
Periyodik Sistem ve Elektron Dizilimleri	1	0	0	0
Biyoloji	0			
Sinir sisteminin yapı, görev ve işleyişini açıklar.	10	0	0	0

KIRKLARELİ / KIRKLARELİ MERKEZ
Kırkırelle Anadolu İmam Hatip Lisesi

- 238
EMİR AKINCIOĞLU

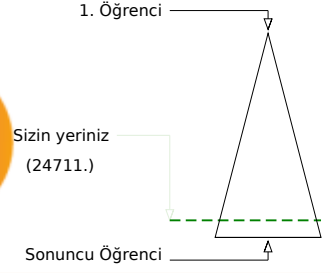
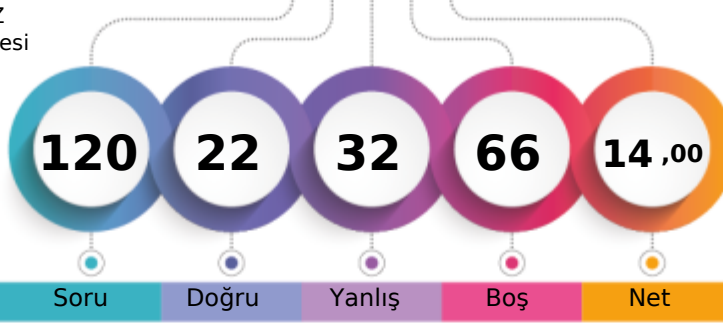

Şube	Kurum	İlçe	İl	Genel
Öğrenci Sıra No	2	44	79	189
Sınava Katılan Öğrenci Sayısı	3	83	121	231
				24711 % 88,36
				27966

	Soru	Doğru	Yanlış	Boş	Net	Başarı
TYT Türkçe	30	6	15	9	2,25	% 8
Cevap Anahtarı	B	DBCCBCDEADDEBECDDADAAEAEEAEECCB				
Cevaplarınız		BbacacadBbaeeECDAa d a e				

	S	D	Y	B%
Türkçe				0
Edebiyat ve Toplum İlişkisi	1	0	1	0
Parçadaki Numaralanmış Cümlelerin İçerik ve Özellikleri	1	0	0	0
HIKÂYE	6	2	1	33
Yazım Kuralları	3	0	3	0
Noktalamaya İşaretleri	2	0	2	0
Edebi Akımlar	7	1	5	14
Edebi akımlar ve edebiyata yansımaları bilir.	1	0	1	0
Anlatım Biçimleri	1	0	1	0
Düşünceyi Geliştirme Yolları	1	0	1	0
Sözcüğü Anlamca Karşılayabilecek Kullanımlar	1	1	0	100
Sözcüğü Anlamca Karşılayabilecek Kullanımlar	1	1	0	100
Söz Öbeklerinde Anlam	1	1	0	100
Cumhuriyet Dönemi'nde Hikâye (1940-1960)	1	0	1	0
Cumhuriyet Dönemi'nde Hikâye (1923-1940)	2	0	0	0
Toplumcu gerçekçi hikâyelerin özelliklerini kavrar ve bu anlayışla eser veren yazarları bilir.	3	0	1	0

	Soru	Doğru	Yanlış	Boş	Net	Başarı
TYT Matematik	30	0	4	26	-1,00	% 0
Cevap Anahtarı	B	BBDCADBBDDADCBCEBDDDBEEAABBADAE				
Cevaplarınız		b c d a				

	S	D	Y	B%
Matematik-1				0
Açı ölçü birimlerini açıklayarak birbiri ile ilişkilendirir.	1	0	1	0
Trigonometrik fonksiyonları birim çember yardımıyla açıklar.	23	0	3	0
Kosinüs teoremiyle ilgili problemler çözer.	3	0	0	0
Trigonometrik fonksiyon grafiklerini çizer.	2	0	0	0
Sinüs, kosinüs, tanjant fonksiyonlarının ters fonksiyonlarını açıklar.	1	0	0	0

	Soru	Doğru	Yanlış	Boş	Net	Başarı
Tarih-1	10	6	3	1	5,25	% 53
Coğrafya-1	10	5	5	0	3,75	% 38
Felsefe	5	1	4	0	0,00	% 0
Din Kült. ve Ahl. Bil.	5	4	1	0	3,75	% 75
TYT Sosyal	30	16	13	1	12,75	% 43
Cevap Anahtarı	B	ECDDACDDBECBDBABEDEDDEDCDBBEACA				
Cevaplarınız		EeDDeCD BdeBeABEDdbbbaaeBBEACE				

	S	D	Y	B%
Tarih-1				0
Modern devletler hukukunun ortaya çıkışında Westphalia (Vestfalya) Barışının rolünü kavrar.	1	1	0	100
XVII. yüzyılda değişen siyasi rekabet içerisinde Osmanlı Devleti'nin ittifak girişimlerini açıklar.	7	5	2	71
1700-1774 yılları arasındaki süreçte meydana gelen başlıca siyasi gelişmeleri tarih şeridi ve haritalar üzerinde gösterir.	1	0	0	0
Coğrafya-1				0
Biyocoğrafyanın oluşumu ve azalmasında etkili olan faktörleri açıklar.	4	1	3	25
Ekosistemi oluşturan unsurları ayırır eder.	1	1	0	100
Madde döngüleri ve enerji akışını ekosistemin devamlılığı açısından analiz eder.	3	2	1	67
Su ekosisteminin unsurlarını ve işleyişini açıklar.	2	1	1	50
Felsefe				0
Felsefenin ortaya çıkışını hazırlayan düşünce ortamını açıklar.	2	0	2	0
MÖ 6. yüzyıl-MS 2. yüzyıl felsefesinin karakteristik özelliklerini açıklar.	1	1	0	100
Örnek felsefi metinlerden hareketle MÖ 6. yüzyıl-MS 2. yüzyıl filozoflarının felsefi görüşlerini analiz eder.	2	0	2	0
Din Kült. ve Ahl. Bil.				0
Hayatı anlamlandırmada ahiret inancının önemini fark eder.	1	1	0	100
Dünya hayatı ile ahiret hayatı arasındaki ilişki kurar.	2	1	1	50
Ahiret hayatının aşamalarını ayet ve hadislerle temellendirir.	2	2	0	100

	Soru	Doğru	Yanlış	Boş	Net	Başarı
TYT Fen	30	0	0	30	0,00	% 0
Cevap Anahtarı	B	DCABCBBACCBEEDBAECCEDBEECEEEEDC				
Cevaplarınız						

	S	D	Y	B%
Fizik				0
Vektörlerin özelliklerini açıklar.	1	0	0	0
Vektörlerin bileşmelerini farklı yöntemleri kullanarak hesaplar.	3	0	0	0
Sabit hızlı iki cismin hareketini birbirine göre yorumlar.	1	0	0	0
Bir vektörün iki boyutlu Kartezyen koordinat sisteminde bileşmelerini çizerek büyüklüklerini hesaplar.	2	0	0	0
Hareketli bir ortamdaki sabit hızlı cisimlerin hareketini farklı gözlem çerçevelerine göre yorumlar.	2	0	0	0
Bağıl hareket ile ilgili hesaplamalar yapar.	1	0	0	0
Kimya				0
Atomun kuantum modeliyle açıklar.	5	0	0	0
Atomun Kuantum Modeli	1	0	0	0
Periyodik özelliklerdeki değişim eğilimlerini sebepleriyle açıklar.	2	0	0	0
Periyodik Özellikler	1	0	0	0
Periyodik Sistem ve Elektron Dizilimleri	1	0	0	0
Biyoloji				0
Sinir sisteminin yapı, görev ve işleyişini açıklar.	10	0	0	0

KIRKLARELİ / KIRKLARELİ MERKEZ
Kırkırelle Anadolu İmam Hatip Lisesi

D - 235
ESLEM DÜĞENCİLİ

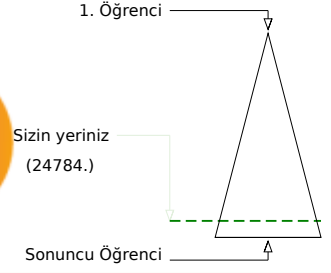
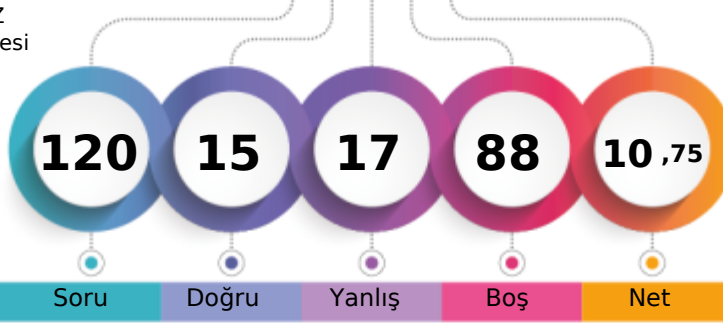

Soru Doğru Yanlış Boş Net

Şube Kurum İlçe İl Genel

Öğrenci Sıra No 1 46 81 191 24784 % 88,62

Sınava Katılan Öğrenci Sayısı 1 83 121 231 27966

	Soru	Doğru	Yanlış	Boş	Net	Başarı
TYT Türkçe	30	5	10	15	2,50	% 8
Cevap Anahtarı	A	CBDBCCBCDEADDEBECDDADAAEAEAEEC				
Cevaplarınız		ba	d C	c	aCeADA	ad da

	S	D	Y	B%
Türkçe				0
Edebiyat ve Toplum İlişkisi	1	0	1	0
Parçadaki Numaralanmış Cümlelerin İçerik ve Özellikleri	1	0	1	0
HIKÂYE	6	2	2	33
Yazım Kuralları	3	1	1	33
Noktalamaya İşaretleri	2	0	1	0
Edebi Akımlar	7	0	0	0
Edebi akımlar ve edebiyata yansımaları bilir.	1	0	0	0
Anlatım Biçimleri	1	0	0	0
Düşünceyi Geliştirme Yolları	1	0	0	0
Sözcüğü Anlamca Karşılayabilecek Kullanımlar	1	0	1	0
Sözcüğü Anlamca Karşılayabilecek Kullanımlar	1	1	0	100
Söz Öbeklerinde Anlam	1	0	1	0
Cumhuriyet Dönemi'nde Hikâye (1940-1960)	1	1	0	100
Cumhuriyet Dönemi'nde Hikâye (1923-1940)	2	0	0	0
Toplumcu gerçekçi hikâyelerin özelliklerini kavrar ve bu anlayışla eser veren yazarları bilir.	3	0	2	0

	Soru	Doğru	Yanlış	Boş	Net	Başarı
TYT Matematik	30	1	0	29	1,00	% 3
Cevap Anahtarı	A	EEBBDCCADBBDDADCBCEBDBDBEEABBADA				
Cevaplarınız		E				

	S	D	Y	B%
Matematik-1				0
Açı ölçü birimlerini açıklayarak birbiri ile ilişkilendirir.	1	1	0	100
Trigonometrik fonksiyonları birim çember yardımıyla açıklar.	23	0	0	0
Kosinüs teoremiyle ilgili problemler çözer.	3	0	0	0
Trigonometrik fonksiyon grafiklerini çizer.	2	0	0	0
Sinüs, kosinüs, tanjant fonksiyonlarının ters fonksiyonlarını açıklar.	1	0	0	0

	Soru	Doğru	Yanlış	Boş	Net	Başarı
Tarih-1	10	2	0	8	2,00	% 20
Coğrafya-1	10	1	4	5	0,00	% 0
Felsefe	5	1	3	1	0,25	% 5
Din Kült. ve Ahl. Bil.	5	5	0	0	5,00	% 100
TYT Sosyal	30	9	7	14	7,25	% 24
Cevap Anahtarı	A	BEECDDACDDDECBDABEDECBDCCABEA				
Cevaplarınız		E	D	b	Bac	becDe CABEA

	S	D	Y	B%
Tarih-1				0
Modern devletler hukukunun ortaya çıkışında Westphalia (Vestfalya) Barışının rolünü kavrar.	1	0	0	0
XVII. yüzyılda değişen siyasi rekabet içerisinde Osmanlı Devleti'nin ittifak girişimlerini açıklar.	7	2	0	29
1700-1774 yılları arasındaki süreçte meydana gelen başlıca siyasi gelişmeleri tarih şeridi ve haritalar üzerinde gösterir.	1	0	0	0
Coğrafya-1				0
Biyocoğrafyanın oluşumu ve azalmasında etkili olan faktörleri açıklar.	4	0	1	0
Ekosistemi oluşturan unsurları ayırır eder.	1	1	0	100
Madde döngüleri ve enerji akışını ekosistemin devamlılığı açısından analiz eder.	3	0	2	0
Su ekosisteminin unsurlarını ve işleyişini açıklar.	2	0	1	0
Felsefe				0
Felsefenin ortaya çıkışını hazırlayan düşünce ortamını açıklar.	2	0	2	0
MÖ 6. yüzyıl-MS 2. yüzyıl felsefesinin karakteristik özelliklerini açıklar.	1	0	1	0
Örnek felsefi metinlerden hareketle MÖ 6. yüzyıl-MS 2. yüzyıl filozoflarının felsefi görüşlerini analiz eder.	2	1	0	50
Din Kült. ve Ahl. Bil.				0
Hayatı anlamlandırmada ahiret inancının önemini fark eder.	1	1	0	100
Dünya hayatı ile ahiret hayatı arasında ilişki kurar.	2	2	0	100
Ahiret hayatının aşamalarını ayet ve hadislerle temellendirir.	2	2	0	100

	Soru	Doğru	Yanlış	Boş	Net	Başarı
TYT Fen	30	0	0	30	0,00	% 0
Cevap Anahtarı	A	CCDCABCABEBEBBDBAECDCEBEECEEE				
Cevaplarınız						

	S	D	Y	B%
Fizik				0
Vektörlerin özelliklerini açıklar.	1	0	0	0
Vektörlerin bileşmelerini farklı yöntemleri kullanarak hesaplar.	3	0	0	0
Sabit hızlı iki cismin hareketini birbirine göre yorumlar.	1	0	0	0
Bir vektörün iki boyutlu kartezyen koordinat sisteminde bileşmelerini çizerek büyüklüklerini hesaplar.	2	0	0	0
Hareketli bir ortamdaki sabit hızlı cisimlerin hareketini farklı gözlem çerçevelerine göre yorumlar.	2	0	0	0
Bağıl hareket ile ilgili hesaplamalar yapar.	1	0	0	0
Kimya				0
Atomun kuantum modeliyle açıklar.	5	0	0	0
Atomun Kuantum Modeli	1	0	0	0
Periyodik özelliklerdeki değişim eğilimlerini sebepleriyle açıklar.	2	0	0	0
Periyodik Özellikler	1	0	0	0
Periyodik Sistem ve Elektron Dizilimleri	1	0	0	0
Biyoloji				0
Sinir sisteminin yapı, görev ve işleyişini açıklar.	10	0	0	0

KIRKLARELİ / KIRKLARELİ MERKEZ
Kırkırelil Anadolu İmam Hatip Lisesi

11 - 205
AZRA AKGÜN

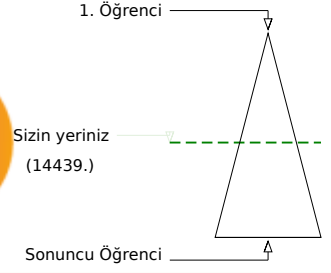
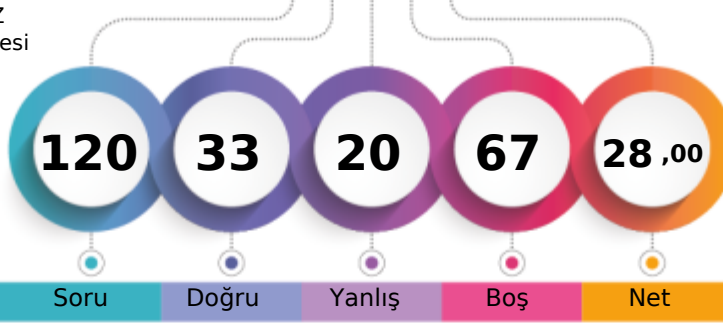

Soru Doğru Yanlış Boş Net

	Şube	Kurum	İlçe	İl	Genel
Öğrenci Sıra No	1	11	27	135	14439 % 51,63
Sınava Katılan Öğrenci Sayısı	2	83	121	231	27966

	Soru	Doğru	Yanlış	Boş	Net	Başarı
TYT Türkçe	30	12	4	14	11,00	% 37
Cevap Anahtarı	B	DBCCBCDEADDEDEBECDADAAEAEAECECB				
Cevaplarınız		eeCBC	DE	BECD	A	E Cb

	S	D	Y	B%
Türkçe	0	0	0	0
Edebiyat ve Toplum İlişkisi	1	0	1	0
Parçadaki Numaralanmış Cümlelerin İçerik ve Özellikleri	1	0	0	0
HIKÂYE	6	2	1	33
Yazım Kuralları	3	2	1	67
Noktalama İşaretleri	2	2	0	100
Edebi Akımlar	7	1	0	14
Edebi akımların ve edebiyata yansımalarını bilir.	1	0	0	0
Anlatım Biçimleri	1	1	0	100
Düşünceyi Geliştirme Yolları	1	1	0	100
Sözcüğü Anlamca Karşılayabilecek Kullanımlar	1	1	0	100
Sözcüğü Anlamca Karşılayabilecek Kullanımlar	1	1	0	100
Söz Öbeklerinde Anlam	1	1	0	100
Cumhuriyet Dönemi'nde Hikâye (1940-1960)	1	0	0	0
Cumhuriyet Dönemi'nde Hikâye (1923-1940)	2	0	0	0
Toplumcu gerçekçi hikâyelerin özelliklerini kavrar ve bu anlayışla eser veren yazarları bilir.	3	1	1	33

	Soru	Doğru	Yanlış	Boş	Net	Başarı
TYT Matematik	30	3	4	23	2,00	% 7
Cevap Anahtarı	B	BBDCADEBBDADCBCEBDEBDBEEABBADAE				
Cevaplarınız		B	D	c	a	d a E

	S	D	Y	B%
Matematik-1	0	0	0	0
Açı ölçü birimlerini açıklayarak birbiri ile ilişkilendirir.	1	1	0	100
Trigonometrik fonksiyonların birim çember yardımıyla açıklar.	23	2	4	9
Kosinüs teoremiyle ilgili problemler çözer.	3	0	0	0
Trigonometrik fonksiyon grafiklerini çizer.	2	0	0	0
Sinüs, kosinüs, tanjant fonksiyonlarının ters fonksiyonlarını açıklar.	1	0	0	0

	Soru	Doğru	Yanlış	Boş	Net	Başarı
Tarih-1	10	1	2	7	0,50	% 5
Coğrafya-1	10	2	3	5	1,25	% 13
Felsefe	5	1	1	3	0,75	% 15
Din Kült. ve Ahl. Bil.	5	2	1	2	1,75	% 35
TYT Sosyal	30	6	7	17	4,25	% 14
Cevap Anahtarı	B	ECDDACDBECBDBABEDEDDEDCDCBBEACA				
Cevaplarınız		Ea	c	aBa	E d	Cc ACe

	S	D	Y	B%
Tarih-1	0	0	0	0
Modern devletler hukukunun ortaya çıkışında Westphalia (Vestfalya) Barışının rolünü kavrar.	1	0	1	0
XVII. yüzyılda değişen siyasi rekabet içerisinde Osmanlı Devleti'nin ittifak girişimlerini açıklar.	7	1	1	14
1700-1774 yılları arasındaki süreçte meydana gelen başlıca siyasi gelişmeleri tarih şeridi ve haritalar üzerinde gösterir.	1	0	0	0
Coğrafya-1	0	0	0	0
Biyocoğrafyaların oluşumu ve azalmasında etkili olan faktörleri açıklar.	4	0	1	0
Ekosistemi oluşturan unsurları ayırır eder.	1	1	0	100
Madde döngüleri ve enerji akışını ekosistemin devamlılığı açısından analiz eder.	3	0	1	0
Su ekosisteminin unsurlarını ve işleyişini açıklar.	2	1	1	50
Felsefe	0	0	0	0
Felsefenin ortaya çıkışını hazırlayan düşünce ortamını açıklar.	2	1	0	50
MÖ 6. yüzyıl-MS 2. yüzyıl felsefesinin karakteristik özelliklerini açıklar.	1	0	1	0
Örnek felsefi metinlerden hareketle MÖ 6. yüzyıl-MS 2. yüzyıl filozoflarının felsefi görüşlerini analiz eder.	2	0	0	0
Din Kült. ve Ahl. Bil.	0	0	0	0
Hayatı anlamlandırmada ahiret inancının önemini fark eder.	1	1	0	100
Dünya hayatı ile ahiret hayatı arasındaki ilişki kurar.	2	0	1	0
Ahiret hayatının aşamalarını ayet ve hadislerle temellendirir.	2	1	0	50

	Soru	Doğru	Yanlış	Boş	Net	Başarı
Fizik	10	4	2	4	3,50	% 35
Kimya	10	4	1	5	3,75	% 38
Biyoloji	10	4	2	4	3,50	% 35
TYT Fen	30	12	5	13	10,75	% 36
Cevap Anahtarı	B	DCABCBCBCCBEEDBAECCEDBEECEEEEDC				
Cevaplarınız		aAB	A	CaBEBb	DB	ae E DC

	S	D	Y	B%
Fizik	0	0	0	0
Vektörlerin özelliklerini açıklar.	1	1	0	100
Vektörlerin bileşmelerini farklı yöntemleri kullanarak hesaplar.	3	0	2	0
Sabit hızlı iki cismin hareketini birbirine göre yorumlar.	1	1	0	100
Bir vektörün iki boyutlu Kartezyen koordinat sisteminde bileşmelerini çizerek büyüklüklerini hesaplar.	2	2	0	100
Hareketli bir ortamdaki sabit hızlı cisimlerin hareketini farklı gözlem çerçevelerine göre yorumlar.	2	0	0	0
Bağıl hareket ile ilgili hesaplamalar yapar.	1	0	0	0
Kimya	0	0	0	0
Atomun kuantum modeliyle açıklar.	5	3	1	60
Atomun Kuantum Modeli	1	1	0	100
Periyodik özelliklerdeki değişim eğilimlerini sebepleriyle açıklar.	2	0	0	0
Periyodik Özellikler	1	0	0	0
Periyodik Sistem ve Elektron Dizilimleri	1	0	0	0
Biyoloji	0	0	0	0
Sinir sisteminin yapı, görev ve işleyişini açıklar.	10	4	2	40

KIRKLARELİ / KIRKLARELİ MERKEZ
Kırkırelle Anadolu İmam Hatip Lisesi

11 - 241
ŞURANUR DOĞAN

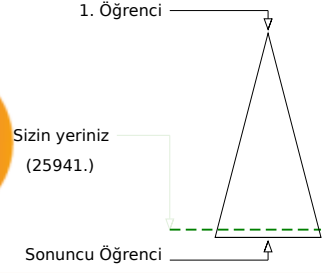
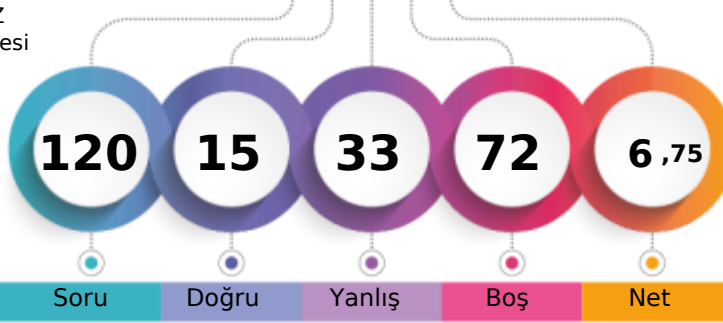

Şube	Kurum	İlçe	İl	Genel
Öğrenci Sıra No	2	55	92	202
Sınava Katılan Öğrenci Sayısı	2	83	121	231
				25941 % 92,76
				27966

	Soru	Doğru	Yanlış	Boş	Net	Başarı
TYT Türkçe	30	7	19	4	2,25	% 8
Cevap Anahtarı	A	CBDBCCBCDEADDEBECDADAAEAEAEEC				
Cevaplarınız		bd B aebaccDaaEbdAeAd dc baC				

	S	D	Y	B%
Türkçe				0
Edebiyat ve Toplum İlişkisi	1	0	1	0
Parçadaki Numaralanmış Cümlelerin İçerik ve Özellikleri	1	0	1	0
HIKÂYE	6	4	0	67
Yazım Kuralları	3	0	2	0
Noktalama İşaretleri	2	1	1	50
Edebi Akımlar	7	0	7	0
Edebi akımlar ve edebiyata yansımaları bilir.	1	0	1	0
Anlatım Biçimleri	1	0	1	0
Düşünceyi Geliştirme Yolları	1	0	1	0
Sözcüğü Anlamca Karşılayabilecek Kullanımlar	1	1	0	100
Sözcüğü Anlamca Karşılayabilecek Kullanımlar	1	0	1	0
Söz Öbeklerinde Anlam	1	1	0	100
Cumhuriyet Dönemi'nde Hikâye (1940-1960)	1	0	1	0
Cumhuriyet Dönemi'nde Hikâye (1923-1940)	2	0	1	0
Toplumcu gerçekçi hikâyelerin özelliklerini kavrar ve bu anlayışla eser veren yazarları bilir.	3	0	3	0

	Soru	Doğru	Yanlış	Boş	Net	Başarı
TYT Matematik	30	0	2	28	-0,50	% 0
Cevap Anahtarı	A	EEBBDCCADBBDDADCBCEBDBDBEEABBADA				
Cevaplarınız		bd				

	S	D	Y	B%
Matematik-1				0
Açı ölçü birimlerini açıklayarak birbiri ile ilişkilendirir.	1	0	1	0
Trigonometrik fonksiyonları birim çember yardımıyla açıklar.	23	0	1	0
Kosinüs teoremiyle ilgili problemler çözer.	3	0	0	0
Trigonometrik fonksiyon grafiklerini çizer.	2	0	0	0
Sinüs, kosinüs, tanjant fonksiyonlarının ters fonksiyonlarını açıklar.	1	0	0	0

	Soru	Doğru	Yanlış	Boş	Net	Başarı
Tarih-1	10	5	3	2	4,25	% 43
Coğrafya-1	10	2	8	0	0,00	% 0
Felsefe	5	0	0	5	0,00	% 0
Din Kült. ve Ahl. Bil.	5	1	1	3	0,75	% 15
TYT Sosyal	30	8	12	10	5,00	% 17
Cevap Anahtarı	A	BEECDDACDDDECBDABEDECBDCCABEA				
Cevaplarınız		B EbdDc DabcbBecBcba C a				

	S	D	Y	B%
Tarih-1				0
Modern devletler hukukunun ortaya çıkışında Westphalia (Vestfalya) Banşı'nın rolünü kavrar.	1	1	0	100
XVII. yüzyılda değişen siyasi rekabet içerisinde Osmanlı Devleti'nin ittifak girişimlerini açıklar.	7	4	2	57
1700-1774 yılları arasındaki süreçte meydana gelen başlıca siyasi gelişmeleri tarih şeridi ve haritalar üzerinde gösterir.	1	0	1	0
Coğrafya-1				0
Biyocoğrafyanın oluşumu ve azalmasında etkili olan faktörleri açıklar.	4	0	4	0
Ekosistemi oluşturan unsurları ayırır eder.	1	1	0	100
Madde döngüleri ve enerji akışını ekosistemin devamlılığı açısından analiz eder.	3	1	2	33
Su ekosisteminin unsurlarını ve işleyişini açıklar.	2	0	2	0
Felsefe				0
Felsefenin ortaya çıkışını hazırlayan düşünce ortamını açıklar.	2	0	0	0
MÖ 6. yüzyıl-MS 2. yüzyıl felsefesinin karakteristik özelliklerini açıklar.	1	0	0	0
Örnek felsefi metinlerden hareketle MÖ 6. yüzyıl-MS 2. yüzyıl filozoflarının felsefi görüşlerini analiz eder.	2	0	0	0
Din Kült. ve Ahl. Bil.				0
Hayatı anlamlandırmada ahiret inancının önemini fark eder.	1	1	0	100
Dünya hayatı ile ahiret hayatı arasındaki ilişki kurar.	2	0	1	0
Ahiret hayatının aşamalarını ayet ve hadislerle temellendirir.	2	0	0	0

	Soru	Doğru	Yanlış	Boş	Net	Başarı
TYT Fen	30	0	0	30	0,00	% 0
Cevap Anahtarı	A	CCDCABCBAEBEBDBAECDCEBEECEEE				
Cevaplarınız						

	S	D	Y	B%
Fizik				0
Vektörlerin özelliklerini açıklar.	1	0	0	0
Vektörlerin bileşmelerini farklı yöntemleri kullanarak hesaplar.	3	0	0	0
Sabit hızlı iki cismin hareketini birbirine göre yorumlar.	1	0	0	0
Bir vektörün iki boyutlu kartezyen koordinat sisteminde bileşmelerini çizerek büyüklüklerini hesaplar.	2	0	0	0
Hareketli bir ortamdaki sabit hızlı cisimlerin hareketini farklı gözlem çerçevelerine göre yorumlar.	2	0	0	0
Bağıl hareket ile ilgili hesaplamalar yapar.	1	0	0	0
Kimya				0
Atomu kuantum modeliyle açıklar.	5	0	0	0
Atomun Kuantum Modeli	1	0	0	0
Periyodik özelliklerdeki değişim eğilimlerini sebepleriyle açıklar.	2	0	0	0
Periyodik Özellikler	1	0	0	0
Periyodik Sistem ve Elektron Dizilimleri	1	0	0	0
Biyoloji				0
Sinir sisteminin yapı, görev ve işleyişini açıklar.	10	0	0	0

KIRKLARELİ / KIRKLARELİ MERKEZ
Kırkarelili Anadolu İmam Hatip Lisesi

11A - 382

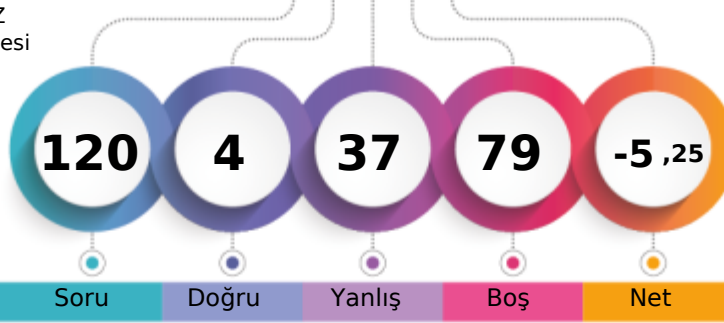

1. Öğrenci

Sizin yeriniz
(27101.)

Sonuncu Öğrenci

Şube	Kurum	İlçe	İl	Genel
31	68	106	216	27101

Öğrenci Sıra No	31	68	106	216	27101	% 96,91
-----------------	----	----	-----	-----	-------	---------

Sınava Katılan Öğrenci Sayısı	34	83	121	231	27966
-------------------------------	----	----	-----	-----	-------

		Soru	Doğru	Yanlış	Boş	Net	Başarı
TYT Türkçe		30	2	21	7	-3,25	% 0
Cevap Anahtarı	B	DBCCBCDEADDEBECDDADAAEAEAECCB					
Cevaplarınız		babc ed ccaD b c ccdebc Eaba					

	S	D	Y	B%
Türkçe				0
Edebiyat ve Toplum İlişkisi	1	0	1	0
Parçadaki Numaralanmış Cümlelerin İçerik ve Özellikleri	1	0	1	0
HIKÂYE	6	0	6	0
Yazım Kuralları	3	0	2	0
Noktalamaya İşaretleri	2	0	2	0
Edebi Akımlar	7	1	5	14
Edebi akımların ve edebiyata yansımalarını bilir.	1	1	0	100
Anlatım Biçimleri	1	0	0	0
Düşünceyi Geliştirme Yolları	1	0	0	0
Sözcüğü Anlamca Karşılayabilecek Kullanımlar	1	0	0	0
Sözcüğü Anlamca Karşılayabilecek Kullanımlar	1	0	1	0
Söz Öbeklerinde Anlam	1	0	0	0
Cumhuriyet Dönemi'nde Hikâye (1940-1960)	1	0	0	0
Cumhuriyet Dönemi'nde Hikâye (1923-1940)	2	0	2	0
Toplumcu gerçekçi hikâyelerin özelliklerini kavrar ve bu anlayışla eser veren yazarları bilir.	3	1	1	33

		Soru	Doğru	Yanlış	Boş	Net	Başarı
TYT Matematik		30	1	7	22	-0,75	% 0
Cevap Anahtarı	B	BBDCADEBBDADCBCEBDEBDBEEABBADAE					
Cevaplarınız		eA c bca aa					

	S	D	Y	B%
Matematik-1				0
Açı ölçü birimlerini açıklayarak birbiri ile ilişkilendirir.	1	0	0	0
Trigonometrik fonksiyonların birim çember yardımıyla açıklar.	23	1	6	4
Kosinüs teoremiyle ilgili problemler çözer.	3	0	1	0
Trigonometrik fonksiyon grafiklerini çizer.	2	0	0	0
Sinüs, kosinüs, tanjant fonksiyonlarının ters fonksiyonlarını açıklar.	1	0	0	0

		Soru	Doğru	Yanlış	Boş	Net	Başarı
Tarih-1		10	1	8	1	-1,00	% 0
Coğrafya-1		10	0	1	9	-0,25	% 0
Felsefe		5	0	0	5	0,00	% 0
Din Kült. ve Ahl. Bil.		5	0	0	5	0,00	% 0
TYT Sosyal		30	1	9	20	-1,25	% 0
Cevap Anahtarı	B	ECDDACDBECBDBABEDEDDEDCDCBBEACA					
Cevaplarınız		bdeDcdaec d					

	S	D	Y	B%
Tarih-1				0
Modern devletler hukukunun ortaya çıkışında Westphalia (Vestfalya) Barışının rolünü kavrar.	1	0	1	0
XVII. yüzyılda değişen siyasi rekabet içerisinde Osmanlı Devleti'nin ittifak girişimlerini açıklar.	7	1	6	14
1700-1774 yılları arasındaki süreçte meydana gelen başlıca siyasi gelişmeleri tarih şeridi ve haritalar üzerinde gösterir	1	0	1	0
Coğrafya-1				0
Biyocoğrafyanın oluşumu ve azalmasında etkili olan faktörleri açıklar.	4	0	0	0
Ekosistemi oluşturan unsurları ayırır eder.	1	0	0	0
Madde döngüleri ve enerji akışını ekosistemin devamlılığı açısından analiz eder.	3	0	0	0
Su ekosisteminin unsurlarını ve işleyişini açıklar.	2	0	1	0
Felsefe				0
Felsefenin ortaya çıkışını hazırlayan düşünce ortamını açıklar.	2	0	0	0
MÖ 6. yüzyıl-MS 2. yüzyıl felsefesinin karakteristik özelliklerini açıklar.	1	0	0	0
Örnek felsefi metinlerden hareketle MÖ 6. yüzyıl-MS 2. yüzyıl filozoflarının felsefi görüşlerini analiz eder.	2	0	0	0
Din Kült. ve Ahl. Bil.				0
Hayatı anlamlandırmada ahiret inancının önemini fark eder.	1	0	0	0
Dünya hayatı ile ahiret hayatı arasında ilişki kurar.	2	0	0	0
Ahiret hayatının aşamalarını ayet ve hadislerle temellendirir.	2	0	0	0

		Soru	Doğru	Yanlış	Boş	Net	Başarı
TYT Fen		30	0	0	30	0,00	% 0
Cevap Anahtarı	B	DCABCBBACCBEEDBAECEDBEECEEEEDC					
Cevaplarınız							

	S	D	Y	B%
Fizik				0
Vektörlerin özelliklerini açıklar.	1	0	0	0
Vektörlerin bileşmelerini farklı yöntemleri kullanarak hesaplar.	3	0	0	0
Sabit hızlı iki cismin hareketini birbirine göre yorumlar.	1	0	0	0
Bir vektörün iki boyutlu Kartezyen koordinat sisteminde bileşmelerini çizerek büyüklüklerini hesaplar.	2	0	0	0
Hareketli bir ortamdaki sabit hızlı cisimlerin hareketini farklı gözlem çerçevelerine göre yorumlar.	2	0	0	0
Bağılı hareket ile ilgili hesaplamalar yapar.	1	0	0	0
Kimya				0
Atomun kuantum modeliyle açıklar.	5	0	0	0
Atomun Kuantum Modeli	1	0	0	0
Periyodik özelliklerdeki değişim eğilimlerini sebepleriyle açıklar.	2	0	0	0
Periyodik Özellikler	1	0	0	0
Periyodik Sistem ve Elektron Dizilimleri	1	0	0	0
Biyoloji				0
Sinir sisteminin yapı, görev ve işleyişini açıklar.	10	0	0	0

KIRKLARELİ / KIRKLARELİ MERKEZ
Kırkırelle Anadolu İmam Hatip Lisesi

11A - 268

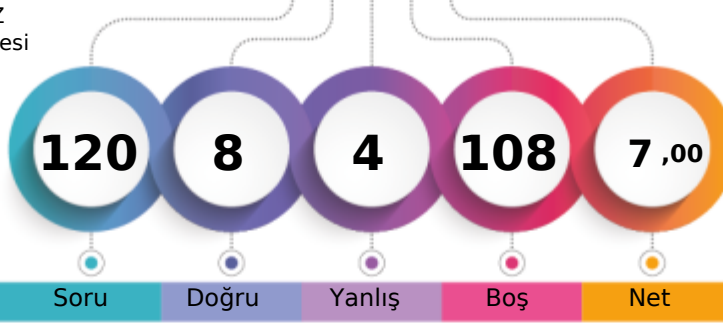

1. Öğrenci

Sizin yeriniz
(25059.)

Sonuncu Öğrenci

Soru

Doğru

Yanlış

Boş

Net

Şube

Kurum

İlçe

İl

Genel

Öğrenci Sıra No

23

48

84

194

25059 % 89,61

Sınava Katılan Öğrenci Sayısı

34

83

121

231

27966

		Soru	Doğru	Yanlış	Boş	Net	Başarı
TYT Türkçe		30	7	4	19	6,00	% 20
Cevap Anahtarı	A	CBDBCCBCDEADDEBECDADAAEAEAEEC					
Cevaplarınız	Ca	D e CDb AEdC					

		S	D	Y	B%
Türkçe		0	0	0	0
Edebiyat ve Toplum İlişkisi		1	1	0	100
Parçadaki Numaralanmış Cümlelerin İçerik ve Özellikleri		1	0	1	0
HİKÂYE		6	2	1	33
Yazım Kuralları		3	0	0	0
Noktalamaya İşaretleri		2	1	0	50
Edebi Akımlar		7	0	0	0
Edebi akımların ve edebiyata yansımalarını bilir.		1	0	0	0
Anlatım Biçimleri		1	0	1	0
Düşünceyi Geliştirme Yolları		1	0	1	0
Sözcüğü Anlamca Karşılayabilecek Kullanımlar		1	0	0	0
Sözcüğü Anlamca Karşılayabilecek Kullanımlar		1	1	0	100
Söz Öbeklerinde Anlam		1	1	0	100
Cumhuriyet Dönemi'nde Hikâye (1940-1960)		1	0	0	0
Cumhuriyet Dönemi'nde Hikâye (1923-1940)		2	0	0	0
Toplumcu gerçekçi hikâyelerin özelliklerini kavrar ve bu anlayışla eser veren yazarları bilir.		3	1	1	33

		Soru	Doğru	Yanlış	Boş	Net	Başarı
TYT Matematik		30	0	0	30	0,00	% 0
Cevap Anahtarı	A	EEBBDCCADBBDDADCBCEBDBDBEEABBADA					
Cevaplarınız							

		S	D	Y	B%
Matematik-1		0	0	0	0
Açı ölçü birimlerini açıklayarak birbiri ile ilişkilendirir.		1	0	0	0
Trigonometrik fonksiyonların birim çember yardımıyla açıklar.		23	0	0	0
Kosinüs teoremiyle ilgili problemler çözer.		3	0	0	0
Trigonometrik fonksiyon grafiklerini çizer.		2	0	0	0
Sinüs, kosinüs, tanjant fonksiyonlarının ters fonksiyonlarını açıklar.		1	0	0	0

		Soru	Doğru	Yanlış	Boş	Net	Başarı
Tarih-1		10	1	0	9	1,00	% 10
Coğrafya-1		10	0	0	10	0,00	% 0
Felsefe		5	0	0	5	0,00	% 0
Din Kült. ve Ahl. Bil.		5	0	0	5	0,00	% 0
TYT Sosyal		30	1	0	29	1,00	% 3
Cevap Anahtarı	A	BEECCDDACDDDECBDABEDECBCDCABEA					
Cevaplarınız	E						

		S	D	Y	B%
Tarih-1		0	0	0	0
Modern devletler hukukunun ortaya çıkışında Westphalia (Vestfalya) Barışının rolünü kavrar.		1	0	0	0
XVII. yüzyılda değişen siyasi rekabet içerisinde Osmanlı Devleti'nin ittifak girişimlerini açıklar.		7	1	0	14
1700-1774 yılları arasındaki süreçte meydana gelen başlıca siyasi gelişmeleri tarih şeridi ve haritalar üzerinde gösterir.		1	0	0	0
Coğrafya-1		0	0	0	0
Biyocoğrafyanın oluşumu ve azalmasında etkili olan faktörleri açıklar.		4	0	0	0
Ekosistemi oluşturan unsurları ayırt eder.		1	0	0	0
Madde döngüleri ve enerji akışını ekosistemin devamlılığı açısından analiz eder.		3	0	0	0
Su ekosisteminin unsurlarını ve işleyişini açıklar.		2	0	0	0
Felsefe		0	0	0	0
Felsefenin ortaya çıkışını hazırlayan düşünce ortamını açıklar.		2	0	0	0
MÖ 6. yüzyıl-MS 2. yüzyıl felsefesinin karakteristik özelliklerini açıklar.		1	0	0	0
Örnek felsefi metinlerden hareketle MÖ 6. yüzyıl-MS 2. yüzyıl filozoflarının felsefi görüşlerini analiz eder.		2	0	0	0
Din Kült. ve Ahl. Bil.		0	0	0	0
Hayatı anlamlandırmada ahiret inancının önemini fark eder.		1	0	0	0
Dünya hayatı ile ahiret hayatı arasında ilişki kurar.		2	0	0	0
Ahiret hayatının aşamalarını ayet ve hadislerle temellendirir.		2	0	0	0

		Soru	Doğru	Yanlış	Boş	Net	Başarı
TYT Fen		30	0	0	30	0,00	% 0
Cevap Anahtarı	A	CCDCABCABEBEBDBAECDCEBEECEEE					
Cevaplarınız							

		S	D	Y	B%
Fizik		0	0	0	0
Vektörlerin özelliklerini açıklar.		1	0	0	0
Vektörlerin bileşmelerini farklı yöntemleri kullanarak hesaplar.		3	0	0	0
Sabit hızlı iki cismin hareketini birbirine göre yorumlar.		1	0	0	0
Bir vektörün iki boyutlu Kartezyen koordinat sisteminde bileşmelerini çizerek büyüklüklerini hesaplar.		2	0	0	0
Hareketli bir ortamdaki sabit hızlı cisimlerin hareketini farklı gözlem çerçevelerine göre yorumlar.		2	0	0	0
Bağıl hareket ile ilgili hesaplamalar yapar.		1	0	0	0
Kimya		0	0	0	0
Atomun kuantum modeliyle açıklar.		5	0	0	0
Atomun Kuantum Modeli		1	0	0	0
Periyodik özelliklerdeki değişim eğilimlerini sebepleriyle açıklar.		2	0	0	0
Periyodik Özellikler		1	0	0	0
Periyodik Sistem ve Elektron Dizilimleri		1	0	0	0
Biyoloji		0	0	0	0
Sinir sisteminin yapı, görev ve işleyişini açıklar.		10	0	0	0

KIRKLARELİ / KIRKLARELİ MERKEZ
Kırkırelle Anadolu İmam Hatip Lisesi

11A - 0
A S S* Y* Ni *

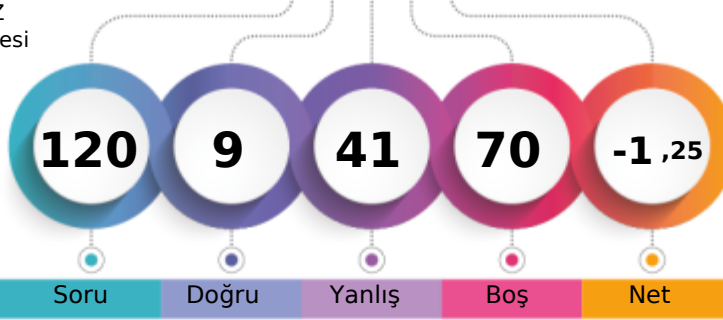

1. Öğrenci

Sizin yeriniz
(26971.)

Sonuncu Öğrenci

Soru

Doğru

Yanlış

Boş

Net

Şube

Kurum

İlçe

İl

Genel

Öğrenci Sıra No

28

63

101

211

26971 % 96,44

Sınava Katılan Öğrenci Sayısı

34

83

121

231

27966

		Soru	Doğru	Yanlış	Boş	Net	Başarı
TYT Türkçe		30	3	10	17	0,50	% 2
Cevap Anahtarı	A	CBDECCBCDEADDEBECDADAAEAEAEEC					
Cevaplarınız		Cd Beacacd aDb c					

S D Y B%

Türkçe	S	D	Y	B%
Edebiyat ve Toplum İlişkisi	1	1	0	100
Parçadaki Numaralanmış Cümlelerin İçerik ve Özellikleri	1	0	1	0
HIKÂYE	6	1	0	17
Yazım Kuralları	3	0	3	0
Noktalama İşaretleri	2	1	1	50
Edebi Akımlar	7	0	4	0
Edebi akımlar ve edebiyata yansımaları bilir.	1	0	0	0
Anlatım Biçimleri	1	0	1	0
Düşünceyi Geliştirme Yolları	1	0	1	0
Sözcüğü Anlamca Karşılayabilecek Kullanımlar	1	0	0	0
Sözcüğü Anlamca Karşılayabilecek Kullanımlar	1	0	0	0
Söz Öbeklerinde Anlam	1	0	0	0
Cumhuriyet Dönemi'nde Hikâye (1940-1960)	1	0	0	0
Cumhuriyet Dönemi'nde Hikâye (1923-1940)	2	0	0	0
Toplumcu gerçekçi hikâyelerin özelliklerini kavrar ve bu anlayışla eser veren yazarları bilir.	3	0	0	0

		Soru	Doğru	Yanlış	Boş	Net	Başarı
TYT Matematik		30	2	6	22	0,50	% 2
Cevap Anahtarı	A	EEBBD CADBB DADCBCEBDBBEEABBADA					
Cevaplarınız		bdB e Be a a					

S D Y B%

Matematik-1	S	D	Y	B%
Açı ölçü birimlerini açıklayarak birbiri ile ilişkilendirir.	1	0	1	0
Trigonometrik fonksiyonları birim çember yardımıyla açıklar.	23	2	5	9
Kosinüs teoremiyle ilgili problemler çözer.	3	0	0	0
Trigonometrik fonksiyon grafiklerini çizer.	2	0	0	0
Sinüs, kosinüs, tanjant fonksiyonlarının ters fonksiyonlarını açıklar.	1	0	0	0

		Soru	Doğru	Yanlış	Boş	Net	Başarı
Tarih-1		10	2	4	4	1,00	% 10
Coğrafya-1		10	1	3	6	0,25	% 3
Felsefe		5	0	0	5	0,00	% 0
Din Kült. ve Ahl. Bil.		5	0	0	5	0,00	% 0
TYT Sosyal		30	3	7	20	1,25	% 4
Cevap Anahtarı	A	BEECD DACDDDECBDABEDECBDCCABEA					
Cevaplarınız		B C bdb aDb a b					

S D Y B%

Tarih-1	S	D	Y	B%
Modern devletler hukukunun ortaya çıkışında Westphalia (Vestfalya) Barışının rolünü kavrar.	1	1	0	100
XVII. yüzyılda değişen siyasi rekabet içerisinde Osmanlı Devleti'nin ittifak girişimlerini açıklar.	7	1	3	14
1700-1774 yılları arasındaki süreçte meydana gelen başlıca siyasi gelişmeleri tarih şeridi ve haritalar üzerinde gösterir.	1	0	1	0
Coğrafya-1	4	1	1	25
Biyocoğrafya oluşumu ve azalmasında etkili olan faktörleri açıklar.	4	1	1	25
Ekosistemi oluşturan unsurları ayırır eder.	1	0	1	0
Madde döngüleri ve enerji akışını ekosistemin devamlılığı açısından analiz eder.	3	0	1	0
Su ekosisteminin unsurlarını ve işleyişini açıklar.	2	0	0	0
Felsefe	2	0	0	0
Felsefenin ortaya çıkışını hazırlayan düşünce ortamını açıklar.	2	0	0	0
MÖ 6. yüzyıl-MS 2. yüzyıl felsefesinin karakteristik özelliklerini açıklar.	1	0	0	0
Örnek felsefi metinlerden hareketle MÖ 6. yüzyıl-MS 2. yüzyıl filozoflarının felsefi görüşlerini analiz eder.	2	0	0	0
Din Kült. ve Ahl. Bil.	1	0	0	0
Hayatı anlamlandırmada ahiret inancının önemini fark eder.	1	0	0	0
Dünya hayatı ile ahiret hayatı arasında ilişki kurar.	2	0	0	0
Ahiret hayatının aşamalarını ayet ve hadislerle temellendirir.	2	0	0	0

		Soru	Doğru	Yanlış	Boş	Net	Başarı
Fizik		10	0	7	3	-1,75	% 0
Kimya		10	0	5	5	-1,25	% 0
Biyoloji		10	1	6	3	-0,50	% 0
TYT Fen		30	1	18	11	-3,50	% 0
Cevap Anahtarı	A	CCDCABCBAEBEBDBAECDCEBEECEEE					
Cevaplarınız		b c bc aca c a a cab cE cdb a					

S D Y B%

Fizik	S	D	Y	B%
Vektörlerin özelliklerini açıklar.	1	0	1	0
Vektörlerin bileşmelerini farklı yöntemleri kullanarak hesaplar.	3	0	1	0
Sabit hızlı iki cismin hareketini birbirine göre yorumlar.	1	0	1	0
Bir vektörün iki boyutlu Kartezyen koordinat sisteminde bileşmelerini çizerek büyüklüklerini hesaplar.	2	0	2	0
Hareketli bir ortamdaki sabit hızlı cisimlerin hareketini farklı gözlem çerçevelerine göre yorumlar.	2	0	1	0
Bağıl hareket ile ilgili hesaplamalar yapar.	1	0	1	0
Kimya	5	0	2	0
Atomun kuantum modeliyle açıklar.	5	0	2	0
Atomun Kuantum Modeli	1	0	0	0
Periyodik özelliklerdeki değişim eğilimlerini sebepleriyle açıklar.	2	0	2	0
Periyodik Özellikler	1	0	0	0
Periyodik Sistem ve Elektron Dizilimleri	1	0	1	0
Biyoloji	10	1	6	10
Sinir sisteminin yapı, görev ve işleyişini açıklar.	10	1	6	10

KIRKLARELİ / KIRKLARELİ MERKEZ
Kırkırelil Anadolu İmam Hatip Lisesi

11A - 216
AHMET KORKMAZ

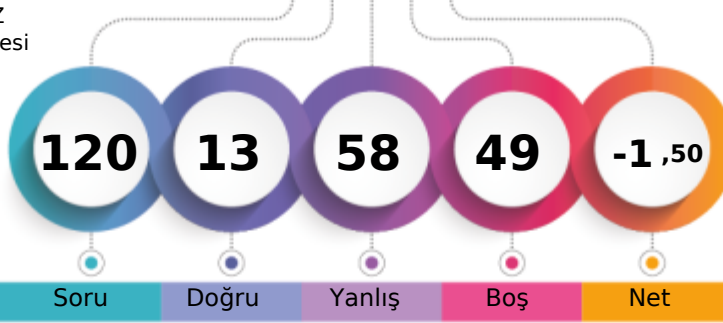

1. Öğrenci

Sizin yeriniz
(26983.)

Sonuncu Öğrenci

	Şube	Kurum	İlçe	İl	Genel
Öğrenci Sıra No	29	64	102	212	26983
Sınava Katılan Öğrenci Sayısı	34	83	121	231	27966
					% 96,49

	Soru	Doğru	Yanlış	Boş	Net	Başarı
TYT Türkçe	30	5	25	0	-1,25	% 0
Cevap Anahtarı	A	CBDBCCBCDEADDEBECDDADAAEAEAEEC				
Cevaplarınız		acDebec*bbeDcaedbCaedbecAddbca				

	S	D	Y	B%
Türkçe				0
Edebiyat ve Toplum İlişkisi	1	0	1	0
Parçadaki Numaralanmış Cümlelerin İçerik ve Özellikleri	1	0	1	0
HIKÂYE	6	1	5	17
Yazım Kuralları	3	0	3	0
Noktalamaya İşaretleri	2	0	2	0
Edebi Akımlar	7	2	5	29
Edebi akımların ve edebiyata yansımalarını bilir.	1	0	1	0
Anlatım Biçimleri	1	0	1	0
Düşünceyi Geliştirme Yolları	1	0	1	0
Sözcüğü Anlamca Karşılayabilecek Kullanımlar	1	0	1	0
Sözcüğü Anlamca Karşılayabilecek Kullanımlar	1	1	0	100
Söz Öbeklerinde Anlam	1	0	1	0
Cumhuriyet Dönemi'nde Hikâye (1940-1960)	1	1	0	100
Cumhuriyet Dönemi'nde Hikâye (1923-1940)	2	0	2	0
Toplumcu gerçekçi hikâyelerin özelliklerini kavrar ve bu anlayışla eser veren yazarları bilir.	3	0	3	0

	Soru	Doğru	Yanlış	Boş	Net	Başarı
TYT Matematik	30	1	0	29	1,00	% 3
Cevap Anahtarı	A	EEBBDCCADBBDDADCBCEBDBDBEEABBADA				
Cevaplarınız		E				

	S	D	Y	B%
Matematik-1				0
Açı ölçü birimlerini açıklayarak birbiri ile ilişkilendirir.	1	1	0	100
Trigonometrik fonksiyonların birim çember yardımıyla açıklar.	23	0	0	0
Kosinüs teoremiyle ilgili problemler çözer.	3	0	0	0
Trigonometrik fonksiyon grafiklerini çizer.	2	0	0	0
Sinüs, kosinüs, tanjant fonksiyonlarının ters fonksiyonlarını açıklar.	1	0	0	0

	Soru	Doğru	Yanlış	Boş	Net	Başarı
Tarih-1	10	2	8	0	0,00	% 0
Coğrafya-1	10	1	9	0	-1,25	% 0
Felsefe	5	0	5	0	-1,25	% 0
Din Kült. ve Ahl. Bil.	5	0	5	0	-1,25	% 0
TYT Sosyal	30	3	27	0	-3,75	% 0
Cevap Anahtarı	A	BEECDDACDDDECBDABEDECBDCCABEA				
Cevaplarınız		ecadcebCDaecdBceacedbacdbecad				

	S	D	Y	B%
Tarih-1				0
Modern devletler hukukunun ortaya çıkışında Westphalia (Vestfalya) Barışının rolünü kavrar.	1	0	1	0
XVII. yüzyılda değişen siyasi rekabet içerisinde Osmanlı Devleti'nin ittifak girişimlerini açıklar.	7	2	5	29
1700-1774 yılları arasındaki süreçte meydana gelen başlıca siyasi gelişmeleri tarih şeridi ve haritalar üzerinde gösterir.	1	0	1	0
Coğrafya-1				0
Biyocoğrafyaların oluşumu ve azalmasında etkili olan faktörleri açıklar.	4	0	4	0
Ekosistemi oluşturan unsurları ayırır eder.	1	1	0	100
Madde döngüleri ve enerji akışını ekosistemin devamlılığı açısından analiz eder.	3	0	3	0
Su ekosisteminin unsurlarını ve işleyişini açıklar.	2	0	2	0
Felsefe				0
Felsefenin ortaya çıkışını hazırlayan düşünce ortamını açıklar.	2	0	2	0
MÖ 6. yüzyıl-MS 2. yüzyıl felsefesinin karakteristik özelliklerini açıklar.	1	0	1	0
Örnek felsefi metinlerden hareketle MÖ 6. yüzyıl-MS 2. yüzyıl filozoflarının felsefi görüşlerini analiz eder.	2	0	2	0
Din Kült. ve Ahl. Bil.				0
Hayatı anlamlandırmada ahiret inancının önemini fark eder.	1	0	1	0
Dünya hayatı ile ahiret hayatı arasındaki ilişki kurar.	2	0	2	0
Ahiret hayatının aşamalarını ayet ve hadislerle temellendirir.	2	0	2	0

	Soru	Doğru	Yanlış	Boş	Net	Başarı
Fizik	10	0	0	10	0,00	% 0
Kimya	10	0	0	10	0,00	% 0
Biyoloji	10	4	6	0	2,50	% 25
TYT Fen	30	4	6	20	2,50	% 8
Cevap Anahtarı	A	CCDCABCBAEBDBEBDBAECDCEBEECEEE				
Cevaplarınız		eCaEcbCdEd				

	S	D	Y	B%
Fizik				0
Vektörlerin özelliklerini açıklar.	1	0	0	0
Vektörlerin bileşmelerini farklı yöntemleri kullanarak hesaplar.	3	0	0	0
Sabit hızlı iki cismin hareketini birbirine göre yorumlar.	1	0	0	0
Bir vektörün iki boyutlu Kartezyen koordinat sisteminde bileşmelerini çizerek büyüklüklerini hesaplar.	2	0	0	0
Hareketli bir ortamdaki sabit hızlı cisimlerin hareketini farklı gözlem çerçevelerine göre yorumlar.	2	0	0	0
Bağıl hareket ile ilgili hesaplamalar yapar.	1	0	0	0
Kimya				0
Atomun kuantum modeliyle açıklar.	5	0	0	0
Atomun Kuantum Modeli	1	0	0	0
Periyodik özelliklerdeki değişim eğilimlerini sebepleriyle açıklar.	2	0	0	0
Periyodik Özellikler	1	0	0	0
Periyodik Sistem ve Elektron Dizilimleri	1	0	0	0
Biyoloji				0
Sinir sisteminin yapı, görev ve işleyişini açıklar.	10	4	6	40

KIRKLARELİ / KIRKLARELİ MERKEZ
Kırkarelili Anadolu İmam Hatip Lisesi

11A - 220
ALİM KORKMA

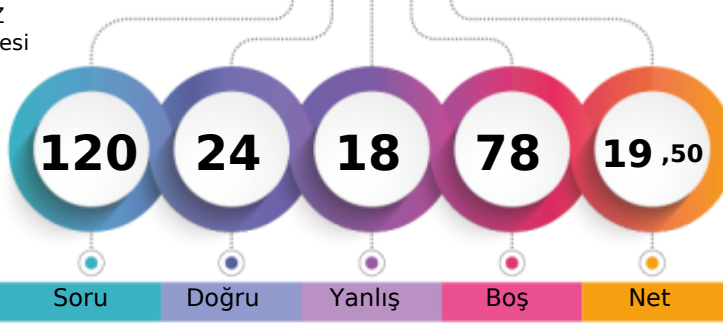

1. Öğrenci

Sizin yeriniz
(18460.)

Sonuncu Öğrenci

Soru

Doğru

Yanlış

Boş

Net

Şube

Kurum

İlçe

İl

Genel

Öğrenci Sıra No

14

21

48

156

18460 % 66,01

Sınava Katılan Öğrenci Sayısı

34

83

121

231

27966

		Soru	Doğru	Yanlış	Boş	Net	Başarı
TYT Türkçe		30	10	8	12	8,00	% 27
Cevap Anahtarı	B	DBCCBCDEADDEBECDDADAAEAEAECECB					
Cevaplarınız		deC C Dc cEbDADA cA dCb					

S	D	Y	B%
Türkçe			
Edebiyat ve Toplum İlişkisi			
1	0	1	0
Parçadaki Numaralanmış Cümlelerin İçerik ve Özellikleri			
1	0	0	0
HIKÂYE			
6	4	1	67
Yazım Kuralları			
3	1	1	33
Noktalamaya İşaretleri			
2	1	1	50
Edebi Akımlar			
7	1	0	14
Edebi akımların ve edebiyata yansımalarını bilir.			
1	0	0	0
Anlatım Biçimleri			
1	0	1	0
Düşünceyi Geliştirme Yolları			
1	0	1	0
Sözcüğü Anlamca Karşılayabilecek Kullanımlar			
1	1	0	100
Sözcüğü Anlamca Karşılayabilecek Kullanımlar			
1	0	1	0
Söz Öbeklerinde Anlam			
1	1	0	100
Cumhuriyet Dönemi'nde Hikâye (1940-1960)			
1	1	0	100
Cumhuriyet Dönemi'nde Hikâye (1923-1940)			
2	0	0	0
Toplumcu gerçekçi hikâyelerin özelliklerini kavrar ve bu anlayışla eser veren yazarları bilir.			
3	0	2	0

		Soru	Doğru	Yanlış	Boş	Net	Başarı
TYT Matematik		30	4	3	23	3,25	% 11
Cevap Anahtarı	B	BBDCADEBBDADCBCEBDDDBEEABBADAE					
Cevaplarınız		B D e a A Ed					

S	D	Y	B%
Matematik-1			
Açı ölçü birimlerini açıklayarak birbiri ile ilişkilendirir.			
1	1	0	100
Trigonometrik fonksiyonların birim çember yardımıyla açıklar.			
23	2	3	9
Kosinüs teoremiyle ilgili problemler çözer.			
3	0	0	0
Trigonometrik fonksiyon grafiklerini çizer.			
2	1	0	50
Sinüs, kosinüs, tanjant fonksiyonlarının ters fonksiyonlarını açıklar.			
1	0	0	0

		Soru	Doğru	Yanlış	Boş	Net	Başarı
TYT Sosyal		30	0	0	30	0,00	% 0
Cevap Anahtarı	B	ECDDACDDBECBDBAEBEDEDCEBCEACA					
Cevaplarınız							

S	D	Y	B%
Tarih-1			
Modern devletler hukukunun ortaya çıkışında Westphalia (Vestfalya) Barışının rolünü kavrar.			
1	0	0	0
XVII. yüzyılda değişen siyasi rekabet içerisinde Osmanlı Devletinin ittifak girişimlerini açıklar.			
7	0	0	0
1700-1774 yılları arasındaki süreçte meydana gelen başlıca siyasi gelişmeleri tarih şeridi ve haritalar üzerinde gösterir.			
1	0	0	0
Coğrafya-1			
Biyocoğrafyanın oluşumu ve azalmasında etkili olan faktörleri açıklar.			
4	0	0	0
Ekosistemi oluşturan unsurları ayırt eder.			
1	0	0	0
Madde döngüleri ve enerji akışını ekosistemin devamlılığı açısından analiz eder.			
3	0	0	0
Su ekosisteminin unsurlarını ve işleyişini açıklar.			
2	0	0	0
Felsefe			
Felsefenin ortaya çıkışını hazırlayan düşünce ortamını açıklar.			
2	0	0	0
MÖ 6. yüzyıl-MS 2. yüzyıl felsefesinin karakteristik özelliklerini açıklar.			
1	0	0	0
Örnek felsefi metinlerden hareketle MÖ 6. yüzyıl-MS 2. yüzyıl filozoflarının felsefi görüşlerini analiz eder.			
2	0	0	0
Din Kült. ve Ahi. Bil.			
Hayatı anlamlandırmada ahiret inancının önemini fark eder.			
1	0	0	0
Dünya hayatı ile ahiret hayatı arasında ilişki kurar.			
2	0	0	0
Ahiret hayatının aşamalarını ayet ve hadislerle temellendirir.			
2	0	0	0

		Soru	Doğru	Yanlış	Boş	Net	Başarı
Fizik		10	5	2	3	4,50	% 45
Kimya		10	1	3	6	0,25	% 3
Biyoloji		10	4	2	4	3,50	% 35
TYT Fen		30	10	7	13	8,25	% 28
Cevap Anahtarı	B	DCACBCBABCBEEDBAECEEDBEECEEEEDC					
Cevaplarınız		DCA aaAB dab C B C EEeb					

S	D	Y	B%
Fizik			
Vektörlerin özelliklerini açıklar.			
1	0	0	0
Vektörlerin bileşmelerini farklı yöntemleri kullanarak hesaplar.			
3	2	0	67
Sabit hızlı iki cismin hareketini birbirine göre yorumlar.			
1	1	0	100
Bir vektörün iki boyutlu Kartezyen koordinat sisteminde bileşmelerini çizerek büyüklüklerini hesaplar.			
2	1	0	50
Hareketli bir ortamdaki sabit hızlı cisimlerin hareketini farklı gözlem çerçevelerine göre yorumlar.			
2	1	1	50
Bağıl hareket ile ilgili hesaplamalar yapar.			
1	0	1	0
Kimya			
Atomun kuantum modeliyle açıklar.			
5	0	3	0
Atomun Kuantum Modeli			
1	0	0	0
Periyodik özelliklerdeki değişim eğilimlerini sebepleriyle açıklar.			
2	0	0	0
Periyodik Özellikler			
1	0	0	0
Periyodik Sistem ve Elektron Dizilimleri			
1	1	0	100
Biyoloji			
Sinir sisteminin yapı, görev ve işleyişini açıklar.			
10	4	2	40

KIRKLARELİ / KIRKLARELİ MERKEZ
Kırkırelı Anadolu İmam Hatıplı Lısesı

11A - 207
ALPEREN YETİM

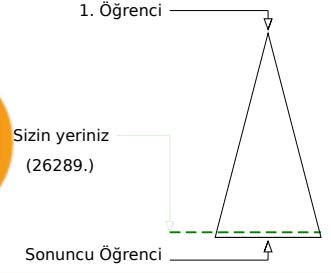
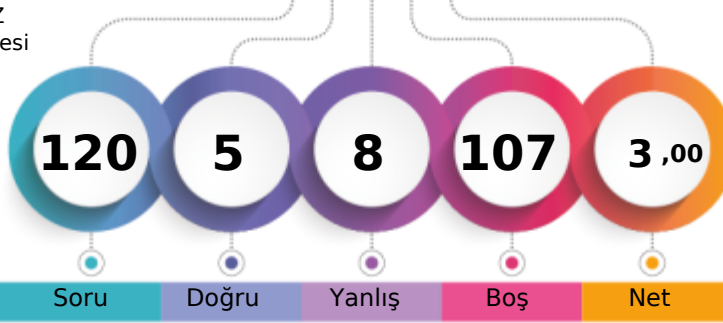

Şube	Kurum	İlçe	İl	Genel
Öğrenci Sıra No	25	58	95	205
Sınava Katılan Öğrenci Sayısı	34	83	121	231
				26289 % 94,00
				27966

	Soru	Doğru	Yanlıř	Boř	Net	Başarı
TYT Türkçe	30	5	8	17	3,00	% 10
Cevap Anahtarı	B	DBCCBCDEADDEBECDDADAAEAEAECECB				
Cevaplarınız		B a c e e	b b D A D c	c A		

	S	D	Y	B%
Türkçe	0	0	0	0
Edebiyat ve Toplum İliřkisi	1	0	0	0
Parçadaki Numaralanmış Cümlelerin İçerik ve Özellikleri	1	0	0	0
HIKÂYE	6	3	1	50
Yazım Kuralları	3	0	0	0
Noktalamaya İşaretleri	2	0	1	0
Edebi Akımlar	7	0	3	0
Edebi akımları ve edebiyata yansımaları bilir.	1	0	0	0
Anlatım Biçimleri	1	0	0	0
Düşünceyi Geliştirme Yolları	1	0	0	0
Sözcüğü Anlamca Karşılayabilecek Kullanımlar	1	0	1	0
Sözcüğü Anlamca Karşılayabilecek Kullanımlar	1	0	1	0
Söz Öbeklerinde Anlam	1	1	0	100
Cumhuriyet Dönemi'nde Hikâye (1940-1960)	1	1	0	100
Cumhuriyet Dönemi'nde Hikâye (1923-1940)	2	0	0	0
Toplumcu gerçekçi hikâyelerin özelliklerini kavrar ve bu anlayışla eser veren yazarları bilir.	3	0	1	0

	Soru	Doğru	Yanlıř	Boř	Net	Başarı
TYT Matematik	30	0	0	30	0,00	% 0
Cevap Anahtarı	B	BBDCADEBBDADCBCEBDDDBEEABBADAEE				
Cevaplarınız						

	S	D	Y	B%
Matematik-1	0	0	0	0
Açı ölçü birimlerini açıklayarak birbiri ile ilişkilendirir.	1	0	0	0
Trigonometrik fonksiyonları birim çember yardımıyla açıklar.	23	0	0	0
Kosinüs teoremiyle ilgili problemler çözer.	3	0	0	0
Trigonometrik fonksiyon grafiklerini çizer.	2	0	0	0
Sinüs, kosinüs, tanjant fonksiyonlarının ters fonksiyonlarını açıklar.	1	0	0	0

	Soru	Doğru	Yanlıř	Boř	Net	Başarı
TYT Sosyal	30	0	0	30	0,00	% 0
Cevap Anahtarı	B	ECDDACDBCEBDBAEBEDEDCEBCEACA				
Cevaplarınız						

	S	D	Y	B%
Tarih-1	0	0	0	0
Modern devletler hukukunun ortaya çıkışında Westphalia (Vestfalya) Barışının rolünü kavrar.	1	0	0	0
XVII. yüzyılda değişen siyasi rekabet içerisinde Osmanlı Devletinin ittifak girişimlerini açıklar.	7	0	0	0
1700-1774 yılları arasındaki süreçte meydana gelen başlıca siyasi gelişmeleri tarih şeridi ve haritaları üzerinde gösterir.	1	0	0	0
Coğrafya-1	0	0	0	0
Biyocoğrafyanın oluşumu ve azalmasında etkili olan faktörleri açıklar.	4	0	0	0
Ekosistemi oluşturan unsurları ayırt eder.	1	0	0	0
Madde döngüleri ve enerji akışını ekosistemin devamlılığı açısından analiz eder.	3	0	0	0
Su ekosisteminin unsurlarını ve işleyişini açıklar.	2	0	0	0
Felsefe	0	0	0	0
Felsefenin ortaya çıkışını hazırlayan düşünce ortamını açıklar.	2	0	0	0
MÖ 6. yüzyıl-MS 2. yüzyıl felsefesinin karakteristik özelliklerini açıklar.	1	0	0	0
Örnek felsefi metinlerden hareketle MÖ 6. yüzyıl-MS 2. yüzyıl filozoflarının felsefi görüşlerini analiz eder.	2	0	0	0
Din Kült. ve Ahl. Bil.	0	0	0	0
Hayatı anlamlandırmada ahiret inancının önemini fark eder.	1	0	0	0
Dünya hayatı ile ahiret hayatı arasında ilişki kurar.	2	0	0	0
Ahiret hayatının aşamalarını ayet ve hadislerle temellendirir.	2	0	0	0

	Soru	Doğru	Yanlıř	Boř	Net	Başarı
TYT Fen	30	0	0	30	0,00	% 0
Cevap Anahtarı	B	DCABCBAACBCEBDBAECEDBEECEEEEDC				
Cevaplarınız						

	S	D	Y	B%
Fizik	0	0	0	0
Vektörlerin özelliklerini açıklar.	1	0	0	0
Vektörlerin bileşmelerini farklı yöntemleri kullanarak hesaplar.	3	0	0	0
Sabit hızlı iki cismin hareketini birbirine göre yorumlar.	1	0	0	0
Bir vektörün iki boyutlu Kartezyen koordinat sisteminde bileşmelerini çizerek büyüklüklerini hesaplar.	2	0	0	0
Hareketli bir ortamdaki sabit hızlı cisimlerin hareketini farklı gözlem çerçevelerine göre yorumlar.	2	0	0	0
Bağılı hareket ile ilgili hesaplamalar yapar.	1	0	0	0
Kimya	0	0	0	0
Atomun kuantum modeliyle açıklar.	5	0	0	0
Atomun Kuantum Modeli	1	0	0	0
Periyodik özelliklerdeki değişim eğilimlerini sebepleriyle açıklar.	2	0	0	0
Periyodik Özellikler	1	0	0	0
Periyodik Sistem ve Elektron Dizilimleri	1	0	0	0
Biyoloji	0	0	0	0
Sinir sisteminin yapı, görev ve işleyişini açıklar.	10	0	0	0

KIRKLARELİ / KIRKLARELİ MERKEZ
Kırkırelle Anadolu İmam Hatip Lisesi

11A - 225
ARAFAT KAPTAN

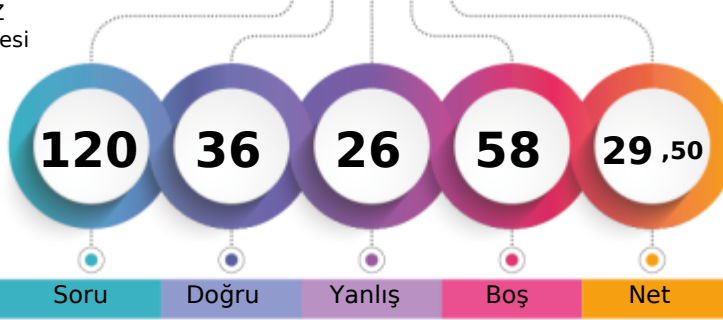

1. Öğrenci

Sizin yeriniz
(14267.)

Sonuncu Öğrenci

Soru Doğru Yanlış Boş Net

Şube Kurum İlçe İl Genel

Öğrenci Sıra No 10 10 26 134 14267 % 51,02

Sınava Katılan Öğrenci Sayısı 34 83 121 231 27966

	Soru	Doğru	Yanlış	Boş	Net	Başarı
TYT Türkçe	30	8	12	10	5,00	% 17
Cevap Anahtarı	A CBDECCBCDEADDEBECDDADAAEAEAEEC					
Cevaplarınız	Ca ceC b d eDb cEbDAeA ecA					

	S	D	Y	B%
Türkçe	0			
Edebiyat ve Toplum İlişkisi	1	1	0	100
Parçadaki Numaralanmış Cümlelerin İçerik ve Özellikleri	1	0	1	0
HIKÂYE	6	3	1	50
Yazım Kuralları	3	0	3	0
Noktalama İşaretleri	2	2	0	100
Edebi Akımlar	7	0	3	0
Edebi akımlar ve edebiyata yansımaları bilir.	1	0	0	0
Anlatım Biçimleri	1	0	1	0
Düşünceyi Geliştirme Yolları	1	0	1	0
Sözcüğü Anlamca Karşılayabilecek Kullanımlar	1	1	0	100
Sözcüğü Anlamca Karşılayabilecek Kullanımlar	1	0	1	0
Söz Öbeklerinde Anlam	1	1	0	100
Cumhuriyet Dönemi'nde Hikâye (1940-1960)	1	0	1	0
Cumhuriyet Dönemi'nde Hikâye (1923-1940)	2	0	0	0
Toplumcu gerçekçi hikâyelerin özelliklerini kavrar ve bu anlayışla eser veren yazarları bilir.	3	0	1	0

	Soru	Doğru	Yanlış	Boş	Net	Başarı
TYT Matematik	30	8	6	16	6,50	% 22
Cevap Anahtarı	A EEBBDCADBBDDADCBCEBDEBDBEEABBADA					
Cevaplarınız	EEB DbdAD d B Dd bca					

	S	D	Y	B%
Matematik-1	0			
Açı ölçü birimlerini açıklayarak birbiri ile ilişkilendirir.	1	1	0	100
Trigonometrik fonksiyonları birim çember yardımıyla açıklar.	23	7	5	30
Kosinüs teoremiyle ilgili problemler çözer.	3	0	1	0
Trigonometrik fonksiyon grafiklerini çizer.	2	0	0	0
Sinüs, kosinüs, tanjant fonksiyonlarının ters fonksiyonlarını açıklar.	1	0	0	0

	Soru	Doğru	Yanlış	Boş	Net	Başarı
Tarih-1	10	5	3	2	4,25	% 43
Coğrafya-1	10	0	0	10	0,00	% 0
Felsefe	5	1	0	4	1,00	% 20
Din Kült. ve Ahl. Bil.	5	4	1	0	3,75	% 75
TYT Sosyal	30	10	4	16	9,00	% 30
Cevap Anahtarı	A BEECDDACDDDECBDABEDECBDCCABEA					
Cevaplarınız	B EAdDcCb DCAdeA					

	S	D	Y	B%
Tarih-1	0			
Modern devletler hukukunun ortaya çıkışında Westphalia (Vestfalya) Barışının rolünü kavrar.	1	1	0	100
XVII. yüzyılda değişen siyasi rekabet içerisinde Osmanlı Devleti'nin ittifak girişimlerini açıklar.	7	4	3	57
1700-1774 yılları arasındaki süreçte meydana gelen başlıca siyasi gelişmeleri tarih şeridi ve haritalar üzerinde gösterir.	1	0	0	0
Coğrafya-1	0			
Biyocoğrafyadaki oluşumu ve azalmasında etkili olan faktörleri açıklar.	4	0	0	0
Ekosistemi oluşturan unsurları ayırır eder.	1	0	0	0
Madde döngüleri ve enerji akışını ekosistemin devamlılığı açısından analiz eder.	3	0	0	0
Su ekosisteminin unsurlarını ve işleyişini açıklar.	2	0	0	0
Felsefe	0			
Felsefenin ortaya çıkışını hazırlayan düşünce ortamını açıklar.	2	0	0	0
MÖ 6. yüzyıl-MS 2. yüzyıl felsefesinin karakteristik özelliklerini açıklar.	1	0	0	0
Örnek felsefi metinlerden hareketle MÖ 6. yüzyıl-MS 2. yüzyıl filozoflarının felsefi görüşlerini analiz eder.	2	1	0	50
Din Kült. ve Ahl. Bil.	0			
Hayatı anlamlandırmada ahiret inancının önemini fark eder.	1	1	0	100
Dünya hayatı ile ahiret hayatı arasındaki ilişki kurar.	2	1	1	50
Ahiret hayatının aşamalarını ayet ve hadislerle temellendirir.	2	2	0	100

	Soru	Doğru	Yanlış	Boş	Net	Başarı
Fizik	10	5	2	3	4,50	% 45
Kimya	10	4	2	4	3,50	% 35
Biyoloji	10	1	0	9	1,00	% 10
TYT Fen	30	10	4	16	9,00	% 30
Cevap Anahtarı	A CCDACBCBEBEDBEBDBAECDCEBEECEEE					
Cevaplarınız	C DaAe ABdDB Bc A C					

	S	D	Y	B%
Fizik	0			
Vektörlerin özelliklerini açıklar.	1	1	0	100
Vektörlerin bileşmelerini farklı yöntemleri kullanarak hesaplar.	3	1	1	33
Sabit hızlı iki cismin hareketini birbirine göre yorumlar.	1	1	0	100
Bir vektörün iki boyutlu Kartezyen koordinat sisteminde bileşmelerini çizerek büyüklüklerini hesaplar.	2	1	1	50
Hareketli bir ortamdaki sabit hızlı cisimlerin hareketini farklı gözlem çerçevelerine göre yorumlar.	2	1	0	50
Bağıl hareket ile ilgili hesaplamalar yapar.	1	0	0	0
Kimya	0			
Atomun kuantum modeliyle açıklar.	5	2	2	40
Atomun Kuantum Modeli	1	1	0	100
Periyodik özelliklerdeki değişim eğilimlerini sebepleriyle açıklar.	2	0	0	0
Periyodik Özellikler	1	1	0	100
Periyodik Sistem ve Elektron Dizilimleri	1	0	0	0
Biyoloji	0			
Sinir sisteminin yapı, görev ve işleyişini açıklar.	10	1	0	10

KIRKLARELİ / KIRKLARELİ MERKEZ
Kırkırelle Anadolu İmam Hatip Lisesi

11A - 278
ARDA TİRAN

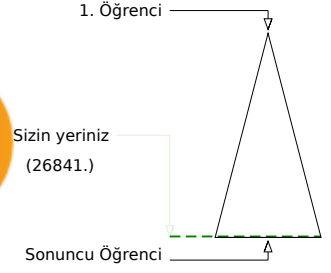
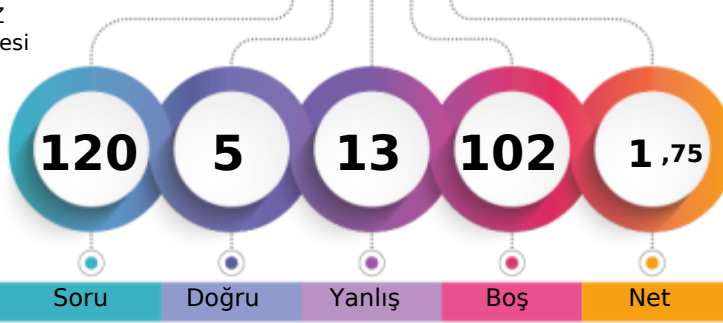

Soru Doğru Yanlış Boş Net

	Şube	Kurum	İlçe	İl	Genel
Öğrenci Sıra No	27	60	98	208	26841
Sınava Katılan Öğrenci Sayısı	34	83	121	231	27966
					% 95,98

	Soru	Doğru	Yanlış	Boş	Net	Başarı
TYT Türkçe	30	2	6	22	0,50	% 2
Cevap Anahtarı	A	CBDBCCBDEADDEBECDADAAEAEAECC				
Cevaplarınız		bc	aBbD	c	e	

	S	D	Y	B%
Türkçe				0
Edebiyat ve Toplum İlişkisi	1	0	1	0
Parçadaki Numaralanmış Cümlelerin İçerik ve Özellikleri	1	0	1	0
HIKÂYE	6	0	0	0
Yazım Kuralları	3	0	1	0
Noktalamaya İşaretleri	2	0	2	0
Edebi Akımlar	7	2	0	29
Edebi akımlar ve edebiyata yansımalarını bilir.	1	0	0	0
Anlatım Biçimleri	1	0	1	0
Düşünceyi Geliştirme Yolları	1	0	1	0
Sözcüğü Anlamca Karşılayabilecek Kullanımlar	1	0	0	0
Sözcüğü Anlamca Karşılayabilecek Kullanımlar	1	0	0	0
Söz Öbeklerinde Anlam	1	0	0	0
Cumhuriyet Dönemi'nde Hikâye (1940-1960)	1	0	0	0
Cumhuriyet Dönemi'nde Hikâye (1923-1940)	2	0	0	0
Toplumcu gerçekçi hikâyelerin özelliklerini kavrar ve bu anlayışla eser veren yazarları bilir.	3	0	0	0

	Soru	Doğru	Yanlış	Boş	Net	Başarı
TYT Matematik	30	0	3	27	-0,75	% 0
Cevap Anahtarı	A	EEBBDCCADBBDDADCBCEBDBDBEEABBADA				
Cevaplarınız		cd		e		

	S	D	Y	B%
Matematik-1				0
Açı ölçü birimlerini açıklayarak birbiri ile ilişkilendirir.	1	0	1	0
Trigonometrik fonksiyonları birim çember yardımıyla açıklar.	23	0	1	0
Kosinüs teoremiyle ilgili problemler çözer.	3	0	0	0
Trigonometrik fonksiyon grafiklerini çizer.	2	0	1	0
Sinüs, kosinüs, tanjant fonksiyonlarının ters fonksiyonlarını açıklar.	1	0	0	0

	Soru	Doğru	Yanlış	Boş	Net	Başarı
Tarih-1	10	0	0	10	0,00	% 0
Coğrafya-1	10	1	3	6	0,25	% 3
Felsefe	5	0	0	5	0,00	% 0
Din Kült. ve Ahl. Bil.	5	2	1	2	1,75	% 35
TYT Sosyal	30	3	4	23	2,00	% 7
Cevap Anahtarı	A	BEECCDDACDDDECBDBAEBDECBDCDCABEA				
Cevaplarınız		ba	aD	CA	b	

	S	D	Y	B%
Tarih-1				0
Modern devletler hukukunun ortaya çıkışında Westphalia (Vestfalya) Barışının rolünü kavrar.	1	0	0	0
XVII. yüzyılda değişen siyasi rekabet içerisinde Osmanlı Devleti'nin ittifak girişimlerini açıklar.	7	0	0	0
1700-1774 yılları arasındaki süreçte meydana gelen başlıca siyasi gelişmeleri tarih şeridi ve haritalar üzerinde gösterir.	1	0	0	0
Coğrafya-1				0
Biyocoğrafya oluşumu ve azalmasında etkili olan faktörleri açıklar.	4	0	2	0
Ekosistemi oluşturan unsurları ayırır eder.	1	0	1	0
Madde döngüleri ve enerji akışını ekosistemin devamlılığı açısından analiz eder.	3	1	0	33
Su ekosisteminin unsurlarını ve işleyişini açıklar.	2	0	0	0
Felsefe				0
Felsefenin ortaya çıkışını hazırlayan düşünce ortamını açıklar.	2	0	0	0
MÖ 6. yüzyıl-MS 2. yüzyıl felsefesinin karakteristik özelliklerini açıklar.	1	0	0	0
Örnek felsefi metinlerden hareketle MÖ 6. yüzyıl-MS 2. yüzyıl filozoflarının felsefi görüşlerini analiz eder.	2	0	0	0
Din Kült. ve Ahl. Bil.				0
Hayatı anlamlandırmada ahiret inancının önemini fark eder.	1	1	0	100
Dünya hayatı ile ahiret hayatı arasında ilişki kurar.	2	1	0	50
Ahiret hayatının aşamalarını ayet ve hadislerle temellendirir.	2	0	1	0

	Soru	Doğru	Yanlış	Boş	Net	Başarı
TYT Fen	30	0	0	30	0,00	% 0
Cevap Anahtarı	A	CCDCABCABEBDEBDBAECDCEBEECEEE				
Cevaplarınız						

	S	D	Y	B%
Fizik				0
Vektörlerin özelliklerini açıklar.	1	0	0	0
Vektörlerin bileşmelerini farklı yöntemleri kullanarak hesaplar.	3	0	0	0
Sabit hızlı iki cismin hareketini birbirine göre yorumlar.	1	0	0	0
Bir vektörün iki boyutlu Kartezyen koordinat sisteminde bileşmelerini çizerek büyüklüklerini hesaplar.	2	0	0	0
Hareketli bir ortamdaki sabit hızlı cisimlerin hareketini farklı gözlem çerçevelerine göre yorumlar.	2	0	0	0
Bağılı hareket ile ilgili hesaplamalar yapar.	1	0	0	0
Kimya				0
Atomun kuantum modeliyle açıklar.	5	0	0	0
Atomun Kuantum Modeli	1	0	0	0
Periyodik özelliklerdeki değişim eğilimlerini sebepleriyle açıklar.	2	0	0	0
Periyodik Özellikler	1	0	0	0
Periyodik Sistem ve Elektron Dizilimleri	1	0	0	0
Biyoloji				0
Sinir sisteminin yapı, görev ve işleyişini açıklar.	10	0	0	0

KIRKLARELİ / KIRKLARELİ MERKEZ
Kırkarelili Anadolu İmam Hatip Lisesi

11A - 0
ATAKAN *PE

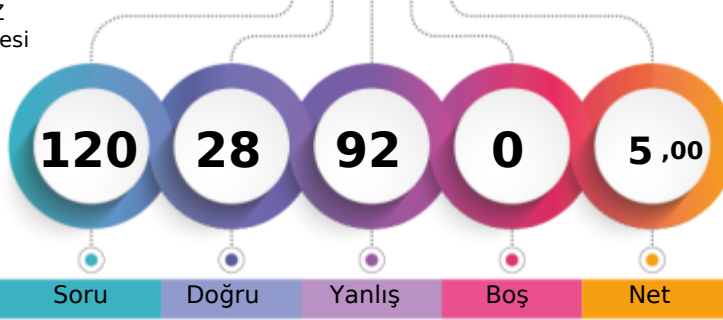

1. Öğrenci

Sizin yeriniz
(27101.)

Sonuncu Öğrenci

Soru Doğru Yanlış Boş Net

Şube Kurum İlçe İl Genel

Öğrenci Sıra No 31 68 106 216 27101 % 96,91

Sınava Katılan Öğrenci Sayısı 34 83 121 231 27966

		Soru	Doğru	Yanlış	Boş	Net	Başarı
TYT Türkçe		30	5	25	0	-1,25	% 0
Cevap Anahtarı	B	DBCCBCDEADDEBECDDADAAEAEAECECB					
Cevaplarınız		beCbdecEAbDaeaEbbeadebeadcaebe					

S	D	Y	B%
Türkçe			
Edebiyat ve Toplum İlişkisi			
1	0	1	0
Parçadaki Numaralanmış Cümlelerin İçerik ve Özellikleri			
1	0	1	0
HİKAYE			
6	0	6	0
Yazım Kuralları			
3	1	2	33
Noktalamaya İşaretleri			
2	1	1	50
Edebi Akımlar			
7	2	5	29
Edebi akımların ve edebiyata yansımalarını bilir.			
1	0	1	0
Anlatım Biçimleri			
1	0	1	0
Düşünceyi Geliştirme Yolları			
1	0	1	0
Sözcüğü Anlamca Karşılayabilecek Kullanımlar			
1	1	0	100
Sözcüğü Anlamca Karşılayabilecek Kullanımlar			
1	0	1	0
Söz Öbeklerinde Anlam			
1	0	1	0
Cumhuriyet Dönemi'nde Hikâye (1940-1960)			
1	0	1	0
Cumhuriyet Dönemi'nde Hikâye (1923-1940)			
2	0	2	0
Toplumcu gerçekçi hikâyelerin özelliklerini kavrar ve bu anlayışla eser veren yazarları bilir.			
3	0	3	0

		Soru	Doğru	Yanlış	Boş	Net	Başarı
TYT Matematik		30	6	24	0	0,00	% 0
Cevap Anahtarı	B	BBDCADEBBDADCBCEBDEBDBEEABBADAE					
Cevaplarınız		BaceeadcbADCEaDbcabdadbceAbcdb					

S	D	Y	B%
Matematik-1			
Açı ölçü birimlerini açıklayarak birbiri ile ilişkilendirir.			
1	0	1	0
Trigonometrik fonksiyonların birim çember yardımıyla açıklar.			
23	5	18	22
Kosinüs teoremiyle ilgili problemler çözer.			
3	1	2	33
Trigonometrik fonksiyon grafiklerini çizer.			
2	0	2	0
Sinüs, kosinüs, tanjant fonksiyonlarının ters fonksiyonlarını açıklar.			
1	0	1	0

		Soru	Doğru	Yanlış	Boş	Net	Başarı
Tarih-1		10	3	7	0	1,25	% 13
Coğrafya-1		10	4	6	0	2,50	% 25
Felsefe		5	2	3	0	1,25	% 25
Din Kült. ve Ahl. Bil.		5	2	3	0	1,25	% 25
TYT Sosyal		30	11	19	0	6,25	% 21
Cevap Anahtarı	B	ECDDACDDBECBDBAEBDEDEDCDCBBEACA					
Cevaplarınız		EaDbcaDbeaCbCaDbeaDceCadBcEAbE					

S	D	Y	B%
Tarih-1			
Modern devletler hukukunun ortaya çıkışında Westphalia (Vestfalya) Barışının rolünü kavrar.			
1	0	1	0
XVII. yüzyılda değişen siyasi rekabet içerisinde Osmanlı Devleti'nin ittifak girişimlerini açıklar.			
7	3	4	43
1700-1774 yılları arasındaki süreçte meydana gelen başlıca siyasi gelişmeleri tarih şeridi ve haritalar üzerinde gösterir.			
1	0	1	0
Coğrafya-1			
Biyocoğrafya oluşumu ve azalmasında etkili olan faktörleri açıklar.			
4	2	2	50
Ekosistemi oluşturan unsurları ayırır eder.			
1	1	0	100
Madde döngüleri ve enerji akışını ekosistemin devamlılığı açısından analiz eder.			
3	1	2	33
Su ekosisteminin unsurlarını ve işleyişini açıklar.			
2	0	2	0
Felsefe			
Felsefenin ortaya çıkışını hazırlayan düşünce ortamını açıklar.			
2	1	1	50
MÖ 6. yüzyıl-MS 2. yüzyıl felsefesinin karakteristik özelliklerini açıklar.			
1	1	0	100
Örnek felsefi metinlerden hareketle MÖ 6. yüzyıl-MS 2. yüzyıl filozoflarının felsefi görüşlerini analiz eder.			
2	0	2	0
Din Kült. ve Ahl. Bil.			
Hayatı anlamlandırmada ahiret inancının önemini fark eder.			
1	0	1	0
Dünya hayatı ile ahiret hayatı arasındaki ilişki kurar.			
2	0	2	0
Ahiret hayatının aşamalarını ayet ve hadislerle temellendirir.			
2	2	0	100

		Soru	Doğru	Yanlış	Boş	Net	Başarı
Fizik		10	2	8	0	0,00	% 0
Kimya		10	3	7	0	1,25	% 13
Biyoloji		10	1	9	0	-1,25	% 0
TYT Fen		30	6	24	0	0,00	% 0
Cevap Anahtarı	B	DCABCBCBCCBEBDBAECEDBEECEEEEDC					
Cevaplarınız		eaddCBeadbcdBecAdeaDBcdbadbcbdb					

S	D	Y	B%
Fizik			
Vektörlerin özelliklerini açıklar.			
1	0	1	0
Vektörlerin bileşmelerini farklı yöntemleri kullanarak hesaplar.			
3	0	3	0
Sabit hızlı iki cismin hareketini birbirine göre yorumlar.			
1	0	1	0
Bir vektörün iki boyutlu Kartezyen koordinat sisteminde bileşmelerini çizerek büyüklüklerini hesaplar.			
2	0	2	0
Hareketli bir ortamdaki sabit hızlı cisimlerin hareketini farklı gözlem çerçevelerine göre yorumlar.			
2	1	1	50
Bağıl hareket ile ilgili hesaplamalar yapar.			
1	1	0	100
Kimya			
Atomun kuantum modeliyle açıklar.			
5	2	3	40
Atomun Kuantum Modeli			
1	0	1	0
Periyodik özelliklerdeki değişim eğilimlerini sebepleriyle açıklar.			
2	0	2	0
Periyodik Özellikler			
1	1	0	100
Periyodik Sistem ve Elektron Dizilimleri			
1	0	1	0
Biyoloji			
Sinir sisteminin yapı, görev ve işleyişini açıklar.			
10	1	9	10

KIRKLARELİ / KIRKLARELİ MERKEZ
Kırkareli Anadolu İmam Hatip Lisesi

11A - 233
AYETULLAH BULUT

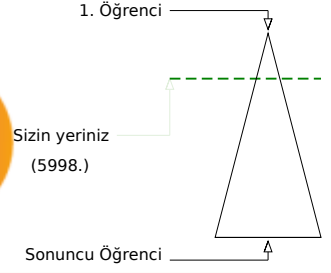
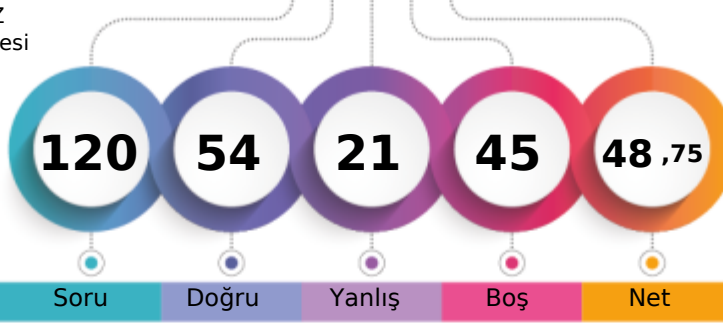

Şube	Kurum	İlçe	İl	Genel
Öğrenci Sıra No	5	5	7	106
Sınava Katılan Öğrenci Sayısı	34	83	121	231
				5998 % 21,45
				27966

	Soru	Doğru	Yanlış	Boş	Net	Başarı
TYT Türkçe	30	16	8	6	14,00	% 47
Cevap Anahtarı	B	DBCCBCDEADDEBECDDADAAEAEAECECB				
Cevaplarınız		BaBCBD AcDEbdccDac b dE ECCB				

	S	D	Y	B%
Türkçe				0
Edebiyat ve Toplum İlişkisi	1	1	0	100
Parçadaki Numaralanmış Cümlelerin İçerik ve Özellikleri	1	1	0	100
HIKÂYE	6	3	0	50
Yazım Kuralları	3	2	1	67
Noktalama İşaretleri	2	2	0	100
Edebi Akımlar	7	3	3	43
Edebi akımların ve edebiyata yansımalarını bilir.	1	0	1	0
Anlatım Biçimleri	1	0	1	0
Düşünceyi Geliştirme Yolları	1	0	1	0
Sözcüğü Anlamca Karşılayabilecek Kullanımlar	1	0	1	0
Sözcüğü Anlamca Karşılayabilecek Kullanımlar	1	1	0	100
Söz Öbeklerinde Anlam	1	1	0	100
Cumhuriyet Dönemi'nde Hikâye (1940-1960)	1	0	1	0
Cumhuriyet Dönemi'nde Hikâye (1923-1940)	2	0	1	0
Toplumcu gerçekçi hikâyelerin özelliklerini kavrar ve bu anlayışla eser veren yazarları bilir.	3	2	0	67

	Soru	Doğru	Yanlış	Boş	Net	Başarı
TYT Matematik	30	6	2	22	5,50	% 18
Cevap Anahtarı	B	BBDCADEBBDADCBCEBDEBDBEEABBADAEE				
Cevaplarınız		B D E DdE c E				

	S	D	Y	B%
Matematik-1				0
Açı ölçü birimlerini açıklayarak birbiri ile ilişkilendirir.	1	1	0	100
Trigonometrik fonksiyonların birim çember yardımıyla açıklar.	23	5	2	22
Kosinüs teoremiyle ilgili problemler çözer.	3	0	0	0
Trigonometrik fonksiyon grafiklerini çizer.	2	0	0	0
Sinüs, kosinüs, tanjant fonksiyonlarının ters fonksiyonlarını açıklar.	1	0	0	0

	Soru	Doğru	Yanlış	Boş	Net	Başarı
Tarih-1	10	6	4	0	5,00	% 50
Coğrafya-1	10	6	0	4	6,00	% 60
Felsefe	5	4	1	0	3,75	% 75
Din Kült. ve Ahl. Bil.	5	2	3	0	1,25	% 25
TYT Sosyal	30	18	8	4	16,00	% 53
Cevap Anahtarı	B	ECDDACDBECBDBAEBDEDEDCDCBBEACA				
Cevaplarınız		dCDDcCDeBa BD E EDEDcEcBBEdbe				

	S	D	Y	B%
Tarih-1				0
Modern devletler hukukunun ortaya çıkışında Westphalia (Vestfalya) Barışının rolünü kavrar.	1	1	0	100
XVII. yüzyılda değişen siyasi rekabet içerisinde Osmanlı Devleti'nin ittifak girişimlerini açıklar.	7	5	2	71
1700-1774 yılları arasındaki süreçte meydana gelen başlıca siyasi gelişmeleri tarih şeridi ve haritalar üzerinde gösterir.	1	0	1	0
Coğrafya-1				0
Biyocoğrafyaların oluşumu ve azalmasında etkili olan faktörleri açıklar.	4	2	0	50
Ekosistemi oluşturan unsurları ayırır eder.	1	1	0	100
Madde döngüleri ve enerji akışını ekosistemin devamlılığı açısından analiz eder.	3	1	0	33
Su ekosisteminin unsurlarını ve işleyişini açıklar.	2	2	0	100
Felsefe				0
Felsefenin ortaya çıkışını hazırlayan düşünce ortamını açıklar.	2	2	0	100
MÖ 6. yüzyıl-MS 2. yüzyıl felsefesinin karakteristik özelliklerini açıklar.	1	1	0	100
Örnek felsefi metinlerden hareketle MÖ 6. yüzyıl-MS 2. yüzyıl filozoflarının felsefi görüşlerini analiz eder.	2	1	1	50
Din Kült. ve Ahl. Bil.				0
Hayatı anlamlandırmada ahiret inancının önemini fark eder.	1	0	1	0
Dünya hayatı ile ahiret hayatı arasındaki ilişki kurar.	2	1	1	50
Ahiret hayatının aşamalarını ayet ve hadislerle temellendirir.	2	1	1	50

	Soru	Doğru	Yanlış	Boş	Net	Başarı
Fizik	10	3	2	5	2,50	% 25
Kimya	10	6	0	4	6,00	% 60
Biyoloji	10	5	1	4	4,75	% 48
TYT Fen	30	14	3	13	13,25	% 44
Cevap Anahtarı	B	DCABCBAACCBEBDBAECEDBEECEEEEDC				
Cevaplarınız		D A Ccc B DB CEDB ECEE d				

	S	D	Y	B%
Fizik				0
Vektörlerin özelliklerini açıklar.	1	0	0	0
Vektörlerin bileşmelerini farklı yöntemleri kullanarak hesaplar.	3	1	0	33
Sabit hızlı iki cismin hareketini birbirine göre yorumlar.	1	1	0	100
Bir vektörün iki boyutlu Kartezyen koordinat sisteminde bileşmelerini çizerek büyüklüklerini hesaplar.	2	0	1	0
Hareketli bir ortamdaki sabit hızlı cisimlerin hareketini farklı gözlem çerçevelerine göre yorumlar.	2	1	0	50
Bağıl hareket ile ilgili hesaplamalar yapar.	1	0	1	0
Kimya				0
Atomun kuantum modeliyle açıklar.	5	3	0	60
Atomun Kuantum Modeli	1	1	0	100
Periyodik özelliklerdeki değişim eğilimlerini sebepleriyle açıklar.	2	1	0	50
Periyodik Özellikler	1	0	0	0
Periyodik Sistem ve Elektron Dizilimleri	1	1	0	100
Biyoloji				0
Sinir sisteminin yapı, görev ve işleyişini açıklar.	10	5	1	50

KIRKLARELİ / KIRKLARELİ MERKEZ
Kırkırelil Anadolu İmam Hatip Lisesi

11A - 203
BEDİRHAN ŞAHİN

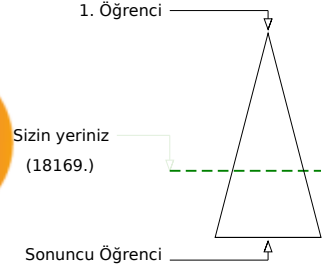
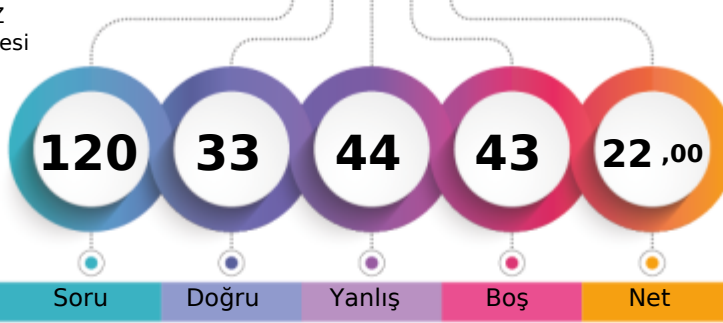

Soru Doğru Yanlış Boş Net

	Şube	Kurum	İlçe	İl	Genel
Öğrenci Sıra No	13	20	47	155	18169 % 64,97
Sınava Katılan Öğrenci Sayısı	34	83	121	231	27966

	Soru	Doğru	Yanlış	Boş	Net	Başarı
TYT Türkçe	30	8	9	13	5,75	% 19
Cevap Anahtarı	A	CBDECCBCDEADDEBECDADAAEAEAEEC				
Cevaplarınız		Ce c CdC aAb c aeDA A aC				

	S	D	Y	B%
Türkçe	0			
Edebiyat ve Toplum İlişkisi	1	1	0	100
Parçadaki Numaralanmış Cümlelerin İçerik ve Özellikleri	1	0	1	0
HIKÂYE	6	2	1	33
Yazım Kuralları	3	1	1	33
Noktalama İşaretleri	2	1	0	50
Edebi Akımlar	7	1	3	14
Edebi akımların ve edebiyata yansımalarını bilir.	1	0	0	0
Anlatım Biçimleri	1	0	0	0
Düşünceyi Geliştirme Yolları	1	0	0	0
Sözcüğü Anlamca Karşılayabilecek Kullanımlar	1	0	1	0
Sözcüğü Anlamca Karşılayabilecek Kullanımlar	1	0	1	0
Söz Öbeklerinde Anlam	1	1	0	100
Cumhuriyet Dönemi'nde Hikâye (1940-1960)	1	0	0	0
Cumhuriyet Dönemi'nde Hikâye (1923-1940)	2	1	0	50
Toplumcu gerçekçi hikâyelerin özelliklerini kavrar ve bu anlayışla eser veren yazarları bilir.	3	0	1	0

	Soru	Doğru	Yanlış	Boş	Net	Başarı
TYT Matematik	30	8	13	9	4,75	% 16
Cevap Anahtarı	A	EEBBDCADBBADCBCEBDBBEEABBADA				
Cevaplarınız		EdBdbbADdcDd aa EeCeBE e				

	S	D	Y	B%
Matematik-1	0			
Açı ölçü birimlerini açıklayarak birbiri ile ilişkilendirir.	1	1	0	100
Trigonometrik fonksiyonların birim çember yardımıyla açıklar.	23	7	11	30
Kosinüs teoremiyle ilgili problemler çözer.	3	0	1	0
Trigonometrik fonksiyon grafiklerini çizer.	2	0	1	0
Sinüs, kosinüs, tanjant fonksiyonlarının ters fonksiyonlarını açıklar.	1	0	0	0

	Soru	Doğru	Yanlış	Boş	Net	Başarı
Tarih-1	10	6	3	1	5,25	% 53
Coğrafya-1	10	4	1	5	3,75	% 38
Felsefe	5	0	0	5	0,00	% 0
Din Kült. ve Ahl. Bil.	5	0	0	5	0,00	% 0
TYT Sosyal	30	10	4	16	9,00	% 30
Cevap Anahtarı	A	BEECDDACDDDECBDABEDECBDCCABEA				
Cevaplarınız		BEdbDDACa D a BED				

	S	D	Y	B%
Tarih-1	0			
Modern devletler hukukunun ortaya çıkışında Westphalia (Vestfalya) Barışının rolünü kavrar.	1	1	0	100
XVII. yüzyılda değişen siyasi rekabet içerisinde Osmanlı Devleti'nin ittifak girişimlerini açıklar.	7	4	3	57
1700-1774 yılları arasındaki süreçte meydana gelen başlıca siyasi gelişmeleri tarih şeridi ve haritalar üzerinde gösterir.	1	0	0	0
Coğrafya-1	0			
Biyocoğrafyaların oluşumu ve azalmasında etkili olan faktörleri açıklar.	4	2	0	50
Ekosistemi oluşturan unsurları ayırır eder.	1	0	1	0
Madde döngüleri ve enerji akışını ekosistemin devamlılığı açısından analiz eder.	3	1	0	33
Su ekosisteminin unsurlarını ve işleyişini açıklar.	2	1	0	50
Felsefe	0			
Felsefenin ortaya çıkışını hazırlayan düşünce ortamını açıklar.	2	0	0	0
MÖ 6. yüzyıl-MS 2. yüzyıl felsefesinin karakteristik özelliklerini açıklar.	1	0	0	0
Örnek felsefi metinlerden hareketle MÖ 6. yüzyıl-MS 2. yüzyıl filozoflarının felsefi görüşlerini analiz eder.	2	0	0	0
Din Kült. ve Ahl. Bil.	0			
Hayatı anlamlandırmada ahiret inancının önemini fark eder.	1	0	0	0
Dünya hayatı ile ahiret hayatı arasında ilişki kurar.	2	0	0	0
Ahiret hayatının aşamalarını ayet ve hadislerle temellendirir.	2	0	0	0

	Soru	Doğru	Yanlış	Boş	Net	Başarı
Fizik	10	3	6	1	1,50	% 15
Kimya	10	0	7	3	-1,75	% 0
Biyoloji	10	4	5	1	2,75	% 28
TYT Fen	30	7	18	5	2,50	% 8
Cevap Anahtarı	A	CCDCABCABEBDEBDBAECDCEBEECEEE				
Cevaplarınız		CC aAeaecd bcbecdeecDdeEbecE				

	S	D	Y	B%
Fizik	0			
Vektörlerin özelliklerini açıklar.	1	1	0	100
Vektörlerin bileşmelerini farklı yöntemleri kullanarak hesaplar.	3	1	1	33
Sabit hızlı iki cismin hareketini birbirine göre yorumlar.	1	1	0	100
Bir vektörün iki boyutlu Kartezyen koordinat sisteminde bileşmelerini çizerek büyüklüklerini hesaplar.	2	0	2	0
Hareketli bir ortamdaki sabit hızlı cisimlerin hareketini farklı gözlem çerçevelerine göre yorumlar.	2	0	2	0
Bağıl hareket ile ilgili hesaplamalar yapar.	1	0	1	0
Kimya	0			
Atomun kuantum modeliyle açıklar.	5	0	3	0
Atomun Kuantum Modeli	1	0	0	0
Periyodik özelliklerdeki değişim eğilimlerini sebepleriyle açıklar.	2	0	2	0
Periyodik Özellikler	1	0	1	0
Periyodik Sistem ve Elektron Dizilimleri	1	0	1	0
Biyoloji	0			
Sinir sisteminin yapı, görev ve işleyişini açıklar.	10	4	5	40

KIRKLARELİ / KIRKLARELİ MERKEZ
Kırkırelil Anadolu İmam Hatip Lisesi

11A - 200
BETÜL KAYA

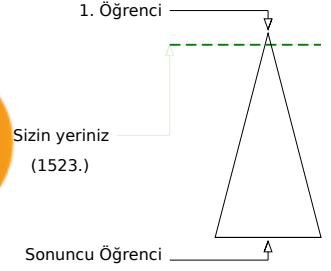
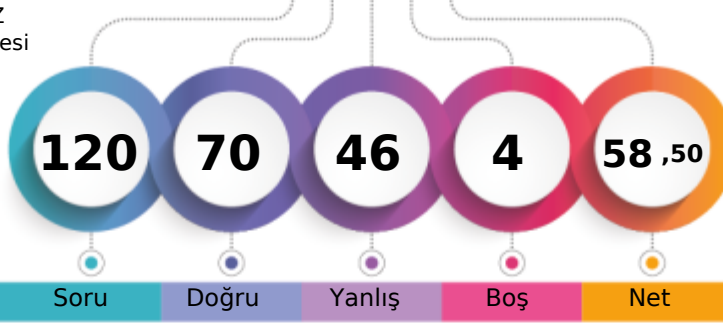

Şube	Kurum	İlçe	İl	Genel
Öğrenci Sıra No	2	2	80	1523 % 5,45
Sınava Katılan Öğrenci Sayısı	34	83	121	27966

	Soru	Doğru	Yanlış	Boş	Net	Başarı
TYT Türkçe	30	12	17	1	7,75	% 26
Cevap Anahtarı	B	DBCCBCDEADDEBECDDADAAEAEAECECB				
Cevaplarınız		DdbCBaaadbDaDdEbDADAAccc Eaadd				

	S	D	Y	B%
Türkçe				0
Edebiyat ve Toplum İlişkisi	1	0	1	0
Parçadaki Numaralanmış Cümlelerin İçerik ve Özellikleri	1	0	1	0
HIKÂYE	6	3	2	50
Yazım Kuralları	3	0	3	0
Noktalama İşaretleri	2	2	0	100
Edebi Akımlar	7	2	5	29
Edebi akımların ve edebiyata yansımalarını bilir.	1	1	0	100
Anlatım Biçimleri	1	0	1	0
Düşünceyi Geliştirme Yolları	1	0	1	0
Sözcüğü Anlamca Karşılatabilecek Kullanımlar	1	1	0	100
Sözcüğü Anlamca Karşılatabilecek Kullanımlar	1	0	1	0
Söz Öbeklerinde Anlam	1	1	0	100
Cumhuriyet Dönemi'nde Hikâye (1940-1960)	1	1	0	100
Cumhuriyet Dönemi'nde Hikâye (1923-1940)	2	1	1	50
Toplumcu gerçekçi hikâyelerin özelliklerini kavrar ve bu anlayışla eser veren yazarları bilir.	3	1	2	33

	Soru	Doğru	Yanlış	Boş	Net	Başarı
TYT Matematik	30	27	3	0	26,25	% 88
Cevap Anahtarı	B	BBDCADBBDADCBCEDEBDBEAEABBADAEE				
Cevaplarınız		BBDCADBBDADCBCEDEaDBEEdBBdDAEE				

	S	D	Y	B%
Matematik-1				0
Açı ölçü birimlerini açıklayarak birbiri ile ilişkilendirir.	1	1	0	100
Trigonometrik fonksiyonların birim çember yardımıyla açıklar.	23	22	1	96
Kosinüs teoremiyle ilgili problemler çözer.	3	2	1	67
Trigonometrik fonksiyon grafiklerini çizer.	2	1	1	50
Sinüs, kosinüs, tanjant fonksiyonlarının ters fonksiyonlarını açıklar.	1	1	0	100

	Soru	Doğru	Yanlış	Boş	Net	Başarı
Tarih-1	10	5	5	0	3,75	% 38
Coğrafya-1	10	2	6	2	0,50	% 5
Felsefe	5	1	4	0	0,00	% 0
Din Kült. ve Ahl. Bil.	5	1	3	1	0,25	% 5
TYT Sosyal	30	9	18	3	4,50	% 15
Cevap Anahtarı	B	ECDDACDBECBDABEDEDDEDCDBBEACA				
Cevaplarınız		EeDDAdccdeCBcc de bbaCbdaa Ade				

	S	D	Y	B%
Tarih-1				0
Modern devletler hukukunun ortaya çıkışında Westphalia (Vestfalya) Barışının rolünü kavrar.	1	0	1	0
XVII. yüzyılda değişen siyasi rekabet içerisinde Osmanlı Devleti'nin ittifak girişimlerini açıklar.	7	4	3	57
1700-1774 yılları arasındaki süreçte meydana gelen başlıca siyasi gelişmeleri tarih şeridi ve haritalar üzerinde gösterir.	1	0	1	0
Coğrafya-1				0
Biyocoğrafyaların oluşumu ve azalmasında etkili olan faktörleri açıklar.	4	1	3	25
Ekosistemi oluşturan unsurları ayırır eder.	1	1	0	100
Madde döngüleri ve enerji akışını ekosistemin devamlılığı açısından analiz eder.	3	0	2	0
Su ekosisteminin unsurlarını ve işleyişini açıklar.	2	0	1	0
Felsefe				0
Felsefenin ortaya çıkışını hazırlayan düşünce ortamını açıklar.	2	1	1	50
MÖ 6. yüzyıl-MS 2. yüzyıl felsefesinin karakteristik özelliklerini açıklar.	1	0	1	0
Örnek felsefi metinlerden hareketle MÖ 6. yüzyıl-MS 2. yüzyıl filozoflarının felsefi görüşlerini analiz eder.	2	0	2	0
Din Kült. ve Ahl. Bil.				0
Hayatı anlamlandırmada ahiret inancının önemini fark eder.	1	0	1	0
Dünya hayatı ile ahiret hayatı arasında ilişki kurar.	2	0	2	0
Ahiret hayatının aşamalarını ayet ve hadislerle temellendirir.	2	1	0	50

	Soru	Doğru	Yanlış	Boş	Net	Başarı
Fizik	10	6	4	0	5,00	% 50
Kimya	10	8	2	0	7,50	% 75
Biyoloji	10	8	2	0	7,50	% 75
TYT Fen	30	22	8	0	20,00	% 67
Cevap Anahtarı	B	DCACBCBABCBEEDBBAEEDBEECEEEEDC				
Cevaplarınız		DCAcCbbeCCBEEDBAEdEcBcEECbEEDC				

	S	D	Y	B%
Fizik				0
Vektörlerin özelliklerini açıklar.	1	1	0	100
Vektörlerin bileşmelerini farklı yöntemleri kullanarak hesaplar.	3	3	0	100
Sabit hızlı iki cismin hareketini birbirine göre yorumlar.	1	1	0	100
Bir vektörün iki boyutlu Kartezyen koordinat sisteminde bileşmelerini çizerek büyüklüklerini hesaplar.	2	0	2	0
Hareketli bir ortamdaki sabit hızlı cisimlerin hareketini farklı gözlem çerçevelerine göre yorumlar.	2	1	1	50
Bağıl hareket ile ilgili hesaplamalar yapar.	1	0	1	0
Kimya				0
Atomun kuantum modeliyle açıklar.	5	4	1	80
Atomun Kuantum Modeli	1	1	0	100
Periyodik özelliklerdeki değişim eğilimlerini sebepleriyle açıklar.	2	2	0	100
Periyodik Özellikler	1	1	0	100
Periyodik Sistem ve Elektron Dizilimleri	1	0	1	0
Biyoloji				0
Sinir sisteminin yapı, görev ve işleyişini açıklar.	10	8	2	80

KIRKLARELİ / KIRKLARELİ MERKEZ
Kırkırelil Anadolu İmam Hatip Lisesi

11A - 228
EFE BERK DEMİR

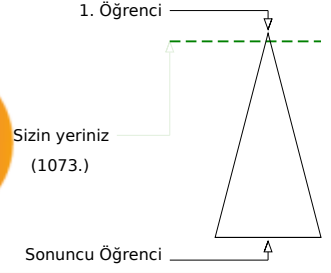
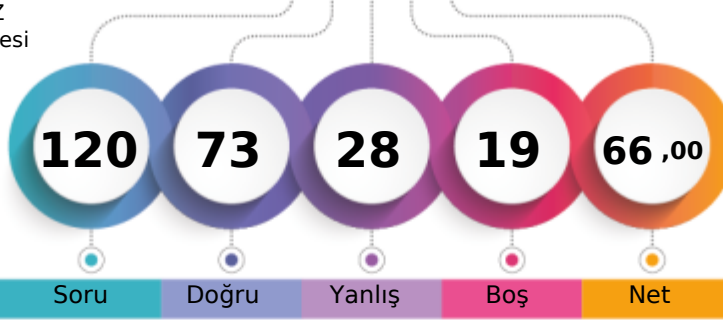

Şube	Kurum	İlçe	İl	Genel
Öğrenci Sıra No	1	1	68	1073 % 3,84
Sınava Katılan Öğrenci Sayısı	34	83	121	27966

	Soru	Doğru	Yanlış	Boş	Net	Başarı
TYT Türkçe	30	13	11	6	10,25	% 34
Cevap Anahtarı	B	DBCCBCDEADDEBECADADAEEAEAECECB				
Cevaplarınız		DBbCBCaadDbEbeECDeeAAcdE				

	S	D	Y	B%
Türkçe				0
Edebiyat ve Toplum İlişkisi	1	0	0	0
Parçadaki Numaralanmış Cümlelerin İçerik ve Özellikleri	1	0	0	0
HIKÂYE	6	3	1	50
Yazım Kuralları	3	2	1	67
Noktalama İşaretleri	2	2	0	100
Edebi Akımlar	7	1	6	14
Edebi akımların ve edebiyata yansımalarını bilir.	1	0	1	0
Anlatım Biçimleri	1	0	1	0
Düşünceyi Geliştirme Yolları	1	0	1	0
Sözcüğü Anlamca Karşılayabilecek Kullanımlar	1	1	0	100
Sözcüğü Anlamca Karşılayabilecek Kullanımlar	1	1	0	100
Söz Öbeklerinde Anlam	1	1	0	100
Cumhuriyet Dönemi'nde Hikâye (1940-1960)	1	0	1	0
Cumhuriyet Dönemi'nde Hikâye (1923-1940)	2	1	1	50
Toplumcu gerçekçi hikâyelerin özelliklerini kavrar ve bu anlayışla eser veren yazarları bilir.	3	1	0	33

	Soru	Doğru	Yanlış	Boş	Net	Başarı
TYT Matematik	30	24	5	1	22,75	% 76
Cevap Anahtarı	B	BBDCADBBDADCBCEDEBDBEAEABBADAEE				
Cevaplarınız		BBDCADBBDADCBCEdeADdcEEeBBd Ed				

	S	D	Y	B%
Matematik-1				0
Açı ölçü birimlerini açıklayarak birbiri ile ilişkilendirir.	1	1	0	100
Trigonometrik fonksiyonların birim çember yardımıyla açıklar.	23	19	3	83
Kosinüs teoremiyle ilgili problemler çözer.	3	2	1	67
Trigonometrik fonksiyon grafiklerini çizer.	2	1	1	50
Sinüs, kosinüs, tanjant fonksiyonlarının ters fonksiyonlarını açıklar.	1	1	0	100

	Soru	Doğru	Yanlış	Boş	Net	Başarı
Tarih-1	10	7	3	0	6,25	% 63
Coğrafya-1	10	2	0	8	2,00	% 20
Felsefe	5	2	3	0	1,25	% 25
Din Küll. ve Ahl. Bil.	5	1	1	3	0,75	% 15
TYT Sosyal	30	12	7	11	10,25	% 34
Cevap Anahtarı	B	ECDDACDBECBDABEDEDDEDCDBBEACA				
Cevaplarınız		ECDDeCdBa BD DebeBa A				

	S	D	Y	B%
Tarih-1				0
Modern devletler hukukunun ortaya çıkışında Westphalia (Vestfalya) Barışının rolünü kavrar.	1	1	0	100
XVII. yüzyılda değişen siyasi rekabet içerisinde Osmanlı Devleti'nin ittifak girişimlerini açıklar.	7	6	1	86
1700-1774 yılları arasındaki süreçte meydana gelen başlıca siyasi gelişmeleri tarih şeridi ve haritalar üzerinde gösterir.	1	0	1	0
Coğrafya-1				0
Biyocoğrafyaların oluşumu ve azalmasında etkili olan faktörleri açıklar.	4	0	0	0
Ekosistemi oluşturan unsurları ayırır eder.	1	1	0	100
Madde döngüleri ve enerji akışını ekosistemin devamlılığı açısından analiz eder.	3	1	0	33
Su ekosisteminin unsurlarını ve işleyişini açıklar.	2	0	0	0
Felsefe				0
Felsefenin ortaya çıkışını hazırlayan düşünce ortamını açıklar.	2	0	2	0
MÖ 6. yüzyıl-MS 2. yüzyıl felsefesinin karakteristik özelliklerini açıklar.	1	1	0	100
Örnek felsefi metinlerden hareketle MÖ 6. yüzyıl-MS 2. yüzyıl filozoflarının felsefi görüşlerini analiz eder.	2	1	1	50
Din Küll. ve Ahl. Bil.				0
Hayatı anlamlandırmada ahiret inancının önemini fark eder.	1	0	0	0
Dünya hayatı ile ahiret hayatı arasındaki ilişki kurar.	2	0	1	0
Ahiret hayatının aşamalarını ayet ve hadislerle temellendirir.	2	1	0	50

	Soru	Doğru	Yanlış	Boş	Net	Başarı
Fizik	10	6	3	1	5,25	% 53
Kimya	10	10	0	0	10,00	% 100
Biyoloji	10	8	2	0	7,50	% 75
TYT Fen	30	24	5	1	22,75	% 76
Cevap Anahtarı	B	DCABCBAABCBEEDBAECEEDBEECEEEEDC				
Cevaplarınız		DCAaCcAeC BEEDBAECEEDBcEECdEEDC				

	S	D	Y	B%
Fizik				0
Vektörlerin özelliklerini açıklar.	1	1	0	100
Vektörlerin bileşmelerini farklı yöntemleri kullanarak hesaplar.	3	2	0	67
Sabit hızlı iki cismin hareketini birbirine göre yorumlar.	1	1	0	100
Bir vektörün iki boyutlu Kartezyen koordinat sisteminde bileşmelerini çizerek büyüklüklerini hesaplar.	2	1	1	50
Hareketli bir ortamdaki sabit hızlı cisimlerin hareketini farklı gözlem çerçevelerine göre yorumlar.	2	1	1	50
Bağıl hareket ile ilgili hesaplamalar yapar.	1	0	1	0
Kimya				0
Atomun kuantum modeliyle açıklar.	5	5	0	100
Atomun Kuantum Modeli	1	1	0	100
Periyodik özelliklerdeki değişim eğilimlerini sebepleriyle açıklar.	2	2	0	100
Periyodik Özellikler	1	1	0	100
Periyodik Sistem ve Elektron Dizilimleri	1	1	0	100
Biyoloji				0
Sinir sisteminin yapı, görev ve işleyişini açıklar.	10	8	2	80

KIRKLARELİ / KIRKLARELİ MERKEZ
Kırkırelle Anadolu İmam Hatip Lisesi

11A - 215
ELİF TURGUT

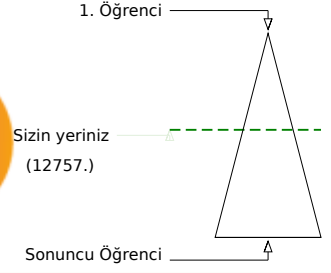
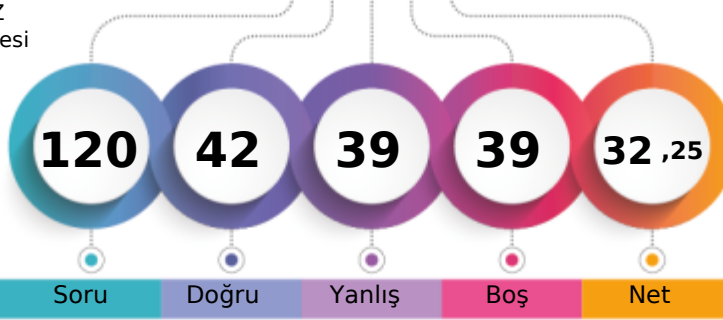

Soru Doğru Yanlış Boş Net

	Şube	Kurum	İlçe	İl	Genel
Öğrenci Sıra No	9	9	20	127	12757 % 45,62
Sınava Katılan Öğrenci Sayısı	34	83	121	231	27966

	Soru	Doğru	Yanlış	Boş	Net	Başarı
TYT Türkçe	30	9	9	12	6,75	% 23
Cevap Anahtarı	A	CBDECCBCDEADDEBECDADAAEAEAEEC				
Cevaplarınız		ba	BaC b	ca	bCDADA	cA dC

	S	D	Y	B%
Türkçe	0	0	0	0
Edebiyat ve Toplum İlişkisi	1	0	1	0
Parçadaki Numaralanmış Cümlelerin İçerik ve Özellikleri	1	0	1	0
HIKÂYE	6	5	0	83
Yazım Kuralları	3	0	3	0
Noktalamaya İşaretleri	2	1	1	50
Edebi Akımlar	7	0	0	0
Edebi akımların ve edebiyata yansımalarını bilir.	1	0	0	0
Anlatım Biçimleri	1	0	0	0
Düşünceyi Geliştirme Yolları	1	0	0	0
Sözcüğü Anlamca Karşılayabilecek Kullanımlar	1	0	1	0
Sözcüğü Anlamca Karşılayabilecek Kullanımlar	1	1	0	100
Söz Öbeklerinde Anlam	1	1	0	100
Cumhuriyet Dönemi'nde Hikâye (1940-1960)	1	1	0	100
Cumhuriyet Dönemi'nde Hikâye (1923-1940)	2	0	0	0
Toplumcu gerçekçi hikâyelerin özelliklerini kavrar ve bu anlayışla eser veren yazarları bilir.	3	0	2	0

	Soru	Doğru	Yanlış	Boş	Net	Başarı
TYT Matematik	30	9	8	13	7,00	% 23
Cevap Anahtarı	A	EEBBD CADBB DADCBCEBDBDBEEABBADA				
Cevaplarınız		EdB	e BcAb	a DEe	BdEAd	

	S	D	Y	B%
Matematik-1	0	1	1	0
Açı ölçü birimlerini açıklayarak birbiri ile ilişkilendirir.	1	1	0	100
Trigonometrik fonksiyonların birim çember yardımıyla açıklar.	23	6	8	26
Kosinüs teoremiyle ilgili problemler çözer.	3	0	0	0
Trigonometrik fonksiyon grafiklerini çizer.	2	2	0	100
Sinüs, kosinüs, tanjant fonksiyonlarının ters fonksiyonlarını açıklar.	1	0	0	0

	Soru	Doğru	Yanlış	Boş	Net	Başarı
Tarih-1	10	7	0	3	7,00	% 70
Modern devletler hukukunun ortaya çıkışında Westphalia (Vestfalya) Barışının rolünü kavrar.	1	1	0	100		
XVII. yüzyılda değişen siyasi rekabet içerisinde Osmanlı Devleti'nin ittifak girişimlerini açıklar.	7	6	0	86		
1700-1774 yılları arasındaki süreçte meydana gelen başlıca siyasi gelişmeleri tarih şeridi ve haritalar üzerinde gösterir.	1	0	0	0		
Coğrafya-1	10	3	2	5	2,50	% 25
Biyocoğrafyaların oluşumu ve azalmasında etkili olan faktörleri açıklar.	4	1	0	25		
Ekosistemi oluşturan unsurları ayırır eder.	1	0	1	0		
Madde döngüleri ve enerji akışını ekosistemin devamlılığı açısından analiz eder.	3	2	0	67		
Su ekosisteminin unsurlarını ve işleyişini açıklar.	2	0	1	0		
Felsefe	5	3	2	0	2,50	% 50
Felsefenin ortaya çıkışını hazırlayan düşünce ortamını açıklar.	2	1	1	50		
MÖ 6. yüzyıl-MS 2. yüzyıl felsefesinin karakteristik özelliklerini açıklar.	1	0	1	0		
Örnek felsefi metinlerden hareketle MÖ 6. yüzyıl-MS 2. yüzyıl filozoflarının felsefi görüşlerini analiz eder.	2	2	0	100		
Din Kült. ve Ahl. Bil.	5	3	0	2	3,00	% 60
Hayatı anlamlandırmada ahiret inancının önemini fark eder.	1	1	0	100		
Dünya hayatı ile ahiret hayatı arasındaki ilişki kurar.	2	1	0	50		
Ahiret hayatının aşamalarını ayet ve hadislerle temellendirir.	2	1	0	50		

	S	D	Y	B%
Tarih-1	0	7	0	0
Modern devletler hukukunun ortaya çıkışında Westphalia (Vestfalya) Barışının rolünü kavrar.	1	1	0	100
XVII. yüzyılda değişen siyasi rekabet içerisinde Osmanlı Devleti'nin ittifak girişimlerini açıklar.	7	6	0	86
1700-1774 yılları arasındaki süreçte meydana gelen başlıca siyasi gelişmeleri tarih şeridi ve haritalar üzerinde gösterir.	1	0	0	0
Coğrafya-1	0	3	2	0
Biyocoğrafyaların oluşumu ve azalmasında etkili olan faktörleri açıklar.	4	1	0	25
Ekosistemi oluşturan unsurları ayırır eder.	1	0	1	0
Madde döngüleri ve enerji akışını ekosistemin devamlılığı açısından analiz eder.	3	2	0	67
Su ekosisteminin unsurlarını ve işleyişini açıklar.	2	0	1	0
Felsefe	0	3	2	0
Felsefenin ortaya çıkışını hazırlayan düşünce ortamını açıklar.	2	1	1	50
MÖ 6. yüzyıl-MS 2. yüzyıl felsefesinin karakteristik özelliklerini açıklar.	1	0	1	0
Örnek felsefi metinlerden hareketle MÖ 6. yüzyıl-MS 2. yüzyıl filozoflarının felsefi görüşlerini analiz eder.	2	2	0	100
Din Kült. ve Ahl. Bil.	0	3	0	0
Hayatı anlamlandırmada ahiret inancının önemini fark eder.	1	1	0	100
Dünya hayatı ile ahiret hayatı arasındaki ilişki kurar.	2	1	0	50
Ahiret hayatının aşamalarını ayet ve hadislerle temellendirir.	2	1	0	50

	Soru	Doğru	Yanlış	Boş	Net	Başarı
Fizik	10	2	6	2	0,50	% 5
Vektörlerin özelliklerini açıklar.	1	1	0	100		
Vektörlerin bileşmelerini farklı yöntemleri kullanarak hesaplar.	3	0	3	0		
Sabit hızlı iki cismin hareketini birbirine göre yorumlar.	1	0	1	0		
Bir vektörün iki boyutlu Kartezyen koordinat sisteminde bileşmelerini çizerek büyüklüklerini hesaplar.	2	1	1	50		
Hareketli bir ortamdaki sabit hızlı cisimlerin hareketini farklı gözlem çerçevelerine göre yorumlar.	2	0	0	0		
Bağıl hareket ile ilgili hesaplamalar yapar.	1	0	1	0		
Kimya	10	4	5	1	2,75	% 28
Atomun kuantum modeliyle açıklar.	5	3	2	60		
Atomun Kuantum Modeli	1	1	0	100		
Periyodik özelliklerdeki değişim eğilimlerini sebepleriyle açıklar.	2	1	0	0		
Periyodik Özellikler	1	0	1	0		
Periyodik Sistem ve Elektron Dizilimleri	1	0	1	0		
Biyoloji	10	2	7	1	0,25	% 3
Sinir sisteminin yapı, görev ve işleyişini açıklar.	10	2	7	20		

	S	D	Y	B%
Fizik	0	2	6	0
Vektörlerin özelliklerini açıklar.	1	1	0	100
Vektörlerin bileşmelerini farklı yöntemleri kullanarak hesaplar.	3	0	3	0
Sabit hızlı iki cismin hareketini birbirine göre yorumlar.	1	0	1	0
Bir vektörün iki boyutlu Kartezyen koordinat sisteminde bileşmelerini çizerek büyüklüklerini hesaplar.	2	1	1	50
Hareketli bir ortamdaki sabit hızlı cisimlerin hareketini farklı gözlem çerçevelerine göre yorumlar.	2	0	0	0
Bağıl hareket ile ilgili hesaplamalar yapar.	1	0	1	0
Kimya	0	4	5	0
Atomun kuantum modeliyle açıklar.	5	3	2	60
Atomun Kuantum Modeli	1	1	0	100
Periyodik özelliklerdeki değişim eğilimlerini sebepleriyle açıklar.	2	1	0	0
Periyodik Özellikler	1	0	1	0
Periyodik Sistem ve Elektron Dizilimleri	1	0	1	0
Biyoloji	0	2	7	0
Sinir sisteminin yapı, görev ve işleyişini açıklar.	10	2	7	20

KIRKLARELİ / KIRKLARELİ MERKEZ
Kırkareli Anadolu İmam Hatip Lisesi

11A - 223
EREN DEMİRAY

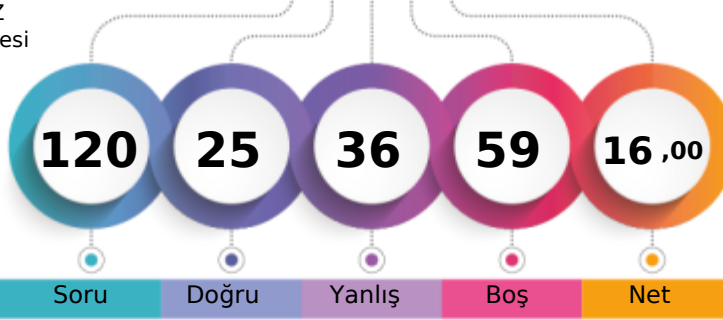

1. Öğrenci

Sizin yeriniz
(20955.)

Sonuncu Öğrenci

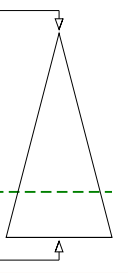

Soru Doğru Yanlış Boş Net

Şube Kurum İlçe İl Genel

Öğrenci Sıra No 18 28 58 166 20955 % 74,93

Sınava Katılan Öğrenci Sayısı 34 83 121 231 27966

		Soru	Doğru	Yanlış	Boş	Net	Başarı
TYT Türkçe		30	11	15	4	7,25	% 24
Cevap Anahtarı	A	CBDECCBCDEADDEBECDADAAEAEAEEC					
Cevaplarınız		Cd deadCecAaDace CDdD A ccAbEC					

S D Y B%

Türkçe	S	D	Y	B%
Edebiyat ve Toplum İlişkisi	1	1	0	100
Parçadaki Numaralanmış Cümlelerin İçerik ve Özellikleri	1	0	1	0
HIKÂYE	6	2	2	33
Yazım Kuralları	3	1	2	33
Noktalama İşaretleri	2	1	1	50
Edebi Akımlar	7	1	6	14
Edebi akımların ve edebiyata yansımalarını bilir.	1	0	1	0
Anlatım Biçimleri	1	0	1	0
Düşünceyi Geliştirme Yolları	1	0	1	0
Sözcüğü Anlamca Karşılayabilecek Kullanımlar	1	0	0	0
Sözcüğü Anlamca Karşılayabilecek Kullanımlar	1	1	0	100
Söz Öbeklerinde Anlam	1	1	0	100
Cumhuriyet Dönemi'nde Hikâye (1940-1960)	1	1	0	100
Cumhuriyet Dönemi'nde Hikâye (1923-1940)	2	1	0	50
Toplumcu gerçekçi hikâyelerin özelliklerini kavrar ve bu anlayışla eser veren yazarları bilir.	3	1	2	33

		Soru	Doğru	Yanlış	Boş	Net	Başarı
TYT Matematik		30	4	6	20	2,50	% 8
Cevap Anahtarı	A	EEBBDCADBBADCBCEBDBDBEEABBADA					
Cevaplarınız		EdBdbbeD cD					

S D Y B%

Matematik-1	S	D	Y	B%
Açı ölçü birimlerini açıklayarak birbiri ile ilişkilendirir.	1	1	0	100
Trigonometrik fonksiyonların birim çember yardımıyla açıklar.	23	3	6	13
Kosinüs teoremiyle ilgili problemler çözer.	3	0	0	0
Trigonometrik fonksiyon grafiklerini çizer.	2	0	0	0
Sinüs, kosinüs, tanjant fonksiyonlarının ters fonksiyonlarını açıklar.	1	0	0	0

		Soru	Doğru	Yanlış	Boş	Net	Başarı
Tarih-1		10	5	3	2	4,25	% 43
Coğrafya-1		10	0	0	10	0,00	% 0
Felsefe		5	0	0	5	0,00	% 0
Din Kült. ve Ahl. Bil.		5	0	0	5	0,00	% 0
TYT Sosyal		30	5	3	22	4,25	% 14
Cevap Anahtarı	A	BEECDDACDDDECBDABEDECBDCCABEA					
Cevaplarınız		B dbDDACa					

S D Y B%

Tarih-1	S	D	Y	B%
Modern devletler hukukunun ortaya çıkışında Westphalia (Vestfalya) Barışının rolünü kavrar.	1	1	0	100
XVII. yüzyılda değişen siyasi rekabet içerisinde Osmanlı Devleti'nin ittifak girişimlerini açıklar.	7	4	3	57
1700-1774 yılları arasındaki süreçte meydana gelen başlıca siyasi gelişmeleri tarih şeridi ve haritalar üzerinde gösterir.	1	0	0	0
Coğrafya-1	4	0	0	0
Biyocoğrafya oluşumu ve azalmasında etkili olan faktörleri açıklar.	4	0	0	0
Ekosistemi oluşturan unsurları ayırır eder.	1	0	0	0
Madde döngüleri ve enerji akışını ekosistemin devamlılığı açısından analiz eder.	3	0	0	0
Su ekosisteminin unsurlarını ve işleyişini açıklar.	2	0	0	0
Felsefe	2	0	0	0
Felsefenin ortaya çıkışını hazırlayan düşünce ortamını açıklar.	2	0	0	0
MÖ 6. yüzyıl-MS 2. yüzyıl felsefesinin karakteristik özelliklerini açıklar.	1	0	0	0
Örnek felsefi metinlerden hareketle MÖ 6. yüzyıl-MS 2. yüzyıl filozoflarının felsefi görüşlerini analiz eder.	2	0	0	0
Din Kült. ve Ahl. Bil.	1	0	0	0
Hayatı anlamlandırmada ahiret inancının önemini fark eder.	1	0	0	0
Dünya hayatı ile ahiret hayatı arasında ilişki kurar.	2	0	0	0
Ahiret hayatının aşamalarını ayet ve hadislerle temellendirir.	2	0	0	0

Soru Doğru Yanlış Boş Net Başarı

		Soru	Doğru	Yanlış	Boş	Net	Başarı
Fizik		10	3	3	4	2,25	% 23
Kimya		10	0	6	4	-1,50	% 0
Biyoloji		10	2	3	5	1,25	% 13
TYT Fen		30	5	12	13	2,00	% 7
Cevap Anahtarı	A	CCDCABCABEBDBEEDBAEACDCBEEECCEE					
Cevaplarınız		CC A a cd bcbe de dbEb E					

S D Y B%

Fizik	S	D	Y	B%
Vektörlerin özelliklerini açıklar.	1	1	0	100
Vektörlerin bileşmelerini farklı yöntemleri kullanarak hesaplar.	3	1	0	33
Sabit hızlı iki cismin hareketini birbirine göre yorumlar.	1	1	0	100
Bir vektörün iki boyutlu Kartezyen koordinat sisteminde bileşmelerini çizerek büyüklüklerini hesaplar.	2	0	1	0
Hareketli bir ortamdaki sabit hızlı cisimlerin hareketini farklı gözlem çerçevelerine göre yorumlar.	2	0	0	0
Bağıl hareket ile ilgili hesaplamalar yapar.	1	0	0	0
Kimya	5	0	3	0
Atomun kuantum modeliyle açıklar.	5	0	3	0
Atomun Kuantum Modeli	1	0	0	0
Periyodik özelliklerdeki değişim eğilimlerini sebepleriyle açıklar.	2	0	2	0
Periyodik Özellikler	1	0	0	0
Periyodik Sistem ve Elektron Dizilimleri	1	0	1	0
Biyoloji	10	2	3	20
Sinir sisteminin yapı, görev ve işleyişini açıklar.	10	2	3	20

KIRKLARELİ / KIRKLARELİ MERKEZ
Kırkareli Anadolu İmam Hatip Lisesi

11A - 280
ERKAN KUŞ

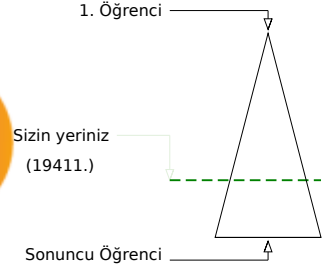
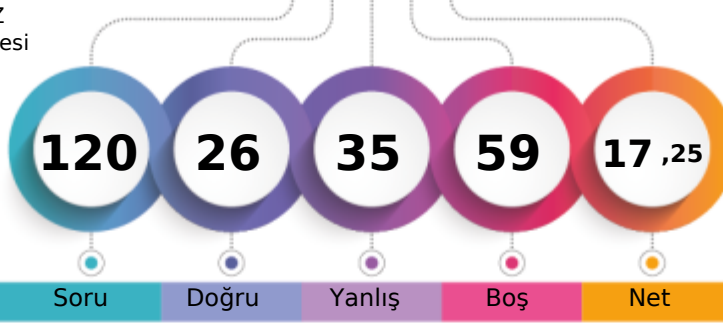

	Şube	Kurum	İlçe	İl	Genel
Öğrenci Sıra No	15	23	51	159	19411
Sınava Katılan Öğrenci Sayısı	34	83	121	231	27966
					% 69,41

	Soru	Doğru	Yanlış	Boş	Net	Başarı
TYT Türkçe	30	9	20	1	4,00	% 13
Cevap Anahtarı	A	CBDBCCBCDEADDEBECDDADAAEAEAEEC				
Cevaplarınız		bdecCdBCadbaccDeaCdb dcEdcAEca				

	S	D	Y	B%
Türkçe				0
Edebiyat ve Toplum İlişkisi	1	0	1	0
Parçadaki Numaralanmış Cümlelerin İçerik ve Özellikleri	1	0	1	0
HIKÂYE	6	1	5	17
Yazım Kuralları	3	2	1	67
Noktalamaya İşaretleri	2	0	2	0
Edebi Akımlar	7	2	5	29
Edebi akımların ve edebiyata yansımalarını bilir.	1	1	0	100
Anlatım Biçimleri	1	0	1	0
Düşünceyi Geliştirme Yolları	1	0	1	0
Sözcüğü Anlamca Karşılayabilecek Kullanımlar	1	0	1	0
Sözcüğü Anlamca Karşılayabilecek Kullanımlar	1	1	0	100
Söz Öbeklerinde Anlam	1	1	0	100
Cumhuriyet Dönemi'nde Hikâye (1940-1960)	1	0	0	0
Cumhuriyet Dönemi'nde Hikâye (1923-1940)	2	1	1	50
Toplumcu gerçekçi hikâyelerin özelliklerini kavrar ve bu anlayışla eser veren yazarları bilir.	3	1	2	33

	Soru	Doğru	Yanlış	Boş	Net	Başarı
TYT Matematik	30	8	4	18	7,00	% 23
Cevap Anahtarı	A	EEBBDCCADBBDDADCBCEBDBDBEEABBADA				
Cevaplarınız		EdBcc D D D C d B A				

	S	D	Y	B%
Matematik-1				0
Açı ölçü birimlerini açıklayarak birbiri ile ilişkilendirir.	1	1	0	100
Trigonometrik fonksiyonların birim çember yardımıyla açıklar.	23	6	4	26
Kosinüs teoremiyle ilgili problemler çözer.	3	0	0	0
Trigonometrik fonksiyon grafiklerini çizer.	2	1	0	50
Sinüs, kosinüs, tanjant fonksiyonlarının ters fonksiyonlarını açıklar.	1	0	0	0

	Soru	Doğru	Yanlış	Boş	Net	Başarı
Tarih-1	10	0	0	10	0,00	% 0
Coğrafya-1	10	0	0	10	0,00	% 0
Felsefe	5	0	0	5	0,00	% 0
Din Kült. ve Ahl. Bil.	5	2	1	2	1,75	% 35
TYT Sosyal	30	2	1	27	1,75	% 6
Cevap Anahtarı	A	BEECDDACDDDECBDABEDECBDCCABEA				
Cevaplarınız		Ce A				

	S	D	Y	B%
Tarih-1				0
Modern devletler hukukunun ortaya çıkışında Westphalia (Vestfalya) Barışının rolünü kavrar.	1	0	0	0
XVII. yüzyılda değişen siyasi rekabet içerisinde Osmanlı Devleti'nin ittifak girişimlerini açıklar.	7	0	0	0
1700-1774 yılları arasındaki süreçte meydana gelen başlıca siyasi gelişmeleri tarih şeridi ve haritalar üzerinde gösterir.	1	0	0	0
Coğrafya-1				0
Biyocoğrafyaların oluşumu ve azalmasında etkili olan faktörleri açıklar.	4	0	0	0
Ekosistemi oluşturan unsurları ayırır eder.	1	0	0	0
Madde döngüleri ve enerji akışını ekosistemin devamlılığı açısından analiz eder.	3	0	0	0
Su ekosisteminin unsurlarını ve işleyişini açıklar.	2	0	0	0
Felsefe				0
Felsefenin ortaya çıkışını hazırlayan düşünce ortamını açıklar.	2	0	0	0
MÖ 6. yüzyıl-MS 2. yüzyıl felsefesinin karakteristik özelliklerini açıklar.	1	0	0	0
Örnek felsefi metinlerden hareketle MÖ 6. yüzyıl-MS 2. yüzyıl filozoflarının felsefi görüşlerini analiz eder.	2	0	0	0
Din Kült. ve Ahl. Bil.				0
Hayatı anlamlandırmada ahiret inancının önemini fark eder.	1	1	0	100
Dünya hayatı ile ahiret hayatı arasındaki ilişki kurar.	2	0	1	0
Ahiret hayatının aşamalarını ayet ve hadislerle temellendirir.	2	1	0	50

	Soru	Doğru	Yanlış	Boş	Net	Başarı
Fizik	10	4	5	1	2,75	% 28
Kimya	10	0	3	7	-0,75	% 0
Biyoloji	10	3	2	5	2,50	% 25
TYT Fen	30	7	10	13	4,50	% 15
Cevap Anahtarı	A	CCDCABCABEBDBEBAECCDCBEEECCEE				
Cevaplarınız		CbBbAc eAB c b d DCec E				

	S	D	Y	B%
Fizik				0
Vektörlerin özelliklerini açıklar.	1	1	0	100
Vektörlerin bileşmelerini farklı yöntemleri kullanarak hesaplar.	3	0	3	0
Sabit hızlı iki cismin hareketini birbirine göre yorumlar.	1	1	0	100
Bir vektörün iki boyutlu Kartezyen koordinat sisteminde bileşmelerini çizerek büyüklüklerini hesaplar.	2	1	1	50
Hareketli bir ortamdaki sabit hızlı cisimlerin hareketini farklı gözlem çerçevelerine göre yorumlar.	2	1	0	50
Bağıl hareket ile ilgili hesaplamalar yapar.	1	0	1	0
Kimya				0
Atomun kuantum modeliyle açıklar.	5	0	2	0
Atomun Kuantum Modeli	1	0	0	0
Periyodik özelliklerdeki değişim eğilimlerini sebepleriyle açıklar.	2	0	0	0
Periyodik Özellikler	1	0	1	0
Periyodik Sistem ve Elektron Dizilimleri	1	0	0	0
Biyoloji				0
Sinir sisteminin yapı, görev ve işleyişini açıklar.	10	3	2	30

KIRKLARELİ / KIRKLARELİ MERKEZ
Kırkırelil Anadolu İmam Hatip Lisesi

11A - 208
EYLÜL KAY

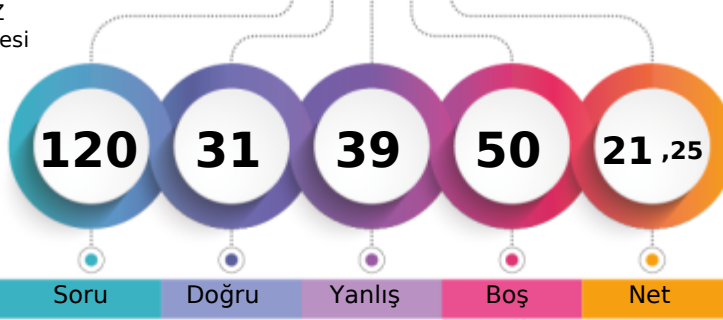

1. Öğrenci

Sizin yeriniz
(19440.)

Sonuncu Öğrenci

Soru

Doğru

Yanlış

Boş

Net

Şube

Kurum

İlçe

İl

Genel

Öğrenci Sıra No

16

24

52

160

19440 % 69,51

Sınava Katılan Öğrenci Sayısı

34

83

121

231

27966

		Soru	Doğru	Yanlış	Boş	Net	Başarı
TYT Türkçe		30	8	9	13	5,75	% 19
Cevap Anahtarı	B	DBCCBCDEADDEBECADADAEEAEAECECB					
Cevaplarınız		c CdC aAb c aeDA A aCCe					

S	D	Y	B%
Türkçe			
Edebiyat ve Toplum İlişkisi			
1	1	0	100
Parçadaki Numaralanmış Cümlelerin İçerik ve Özellikleri			
1	0	1	0
HİKAYE			
6	2	1	33
Yazım Kuralları			
3	1	1	33
Noktalamaya İşaretleri			
2	1	0	50
Edebi Akımlar			
7	1	3	14
Edebi akımların ve edebiyata yansımalarını bilir.			
1	0	0	0
Anlatım Biçimleri			
1	0	0	0
Düşünceyi Geliştirme Yolları			
1	0	0	0
Sözcüğü Anlamca Karşılayabilecek Kullanımlar			
1	0	1	0
Sözcüğü Anlamca Karşılayabilecek Kullanımlar			
1	0	1	0
Söz Öbeklerinde Anlam			
1	1	0	100
Cumhuriyet Dönemi'nde Hikâye (1940-1960)			
1	0	0	0
Cumhuriyet Dönemi'nde Hikâye (1923-1940)			
2	1	0	50
Toplumcu gerçekçi hikâyelerin özelliklerini kavrar ve bu anlayışla eser veren yazarları bilir.			
3	0	1	0

		Soru	Doğru	Yanlış	Boş	Net	Başarı
TYT Matematik		30	5	9	16	2,75	% 9
Cevap Anahtarı	B	BBDCADEBBDADCBCEBDDDBEEABBADAE					
Cevaplarınız		B DddDd da EeeceE					

S	D	Y	B%
Matematik-1			
Açı ölçü birimlerini açıklayarak birbiri ile ilişkilendirir.			
1	0	0	0
Trigonometrik fonksiyonların birim çember yardımıyla açıklar.			
23	5	8	22
Kosinüs teoremiyle ilgili problemler çözer.			
3	0	1	0
Trigonometrik fonksiyon grafiklerini çizer.			
2	0	0	0
Sinüs, kosinüs, tanjant fonksiyonlarının ters fonksiyonlarını açıklar.			
1	0	0	0

		Soru	Doğru	Yanlış	Boş	Net	Başarı
Tarih-1		10	5	2	3	4,50	% 45
Coğrafya-1		10	6	1	3	5,75	% 58
Felsefe		5	0	0	5	0,00	% 0
Din Kült. ve Ahl. Bil.		5	0	0	5	0,00	% 0
TYT Sosyal		30	11	3	16	10,25	% 34
Cevap Anahtarı	B	ECDDACDDBECBDBABEDEDDEDCDCBBEACA					
Cevaplarınız		EbdDA a E aDABED D					

S	D	Y	B%
Tarih-1			
Modern devletler hukukunun ortaya çıkışında Westphalia (Vestfalya) Barışının rolünü kavrar.			
1	0	0	0
XVII. yüzyılda değişen siyasi rekabet içerisinde Osmanlı Devleti'nin ittifak girişimlerini açıklar.			
7	4	2	57
1700-1774 yılları arasındaki süreçte meydana gelen başlıca siyasi gelişmeleri tarih şeridi ve haritalar üzerinde gösterir.			
1	0	0	0
Coğrafya-1			
Biyocoğrafyaların oluşumu ve azalmasında etkili olan faktörleri açıklar.			
4	2	0	50
Ekosistemi oluşturan unsurları ayırır eder.			
1	0	1	0
Madde döngüleri ve enerji akışını ekosistemin devamlılığı açısından analiz eder.			
3	3	0	100
Su ekosisteminin unsurlarını ve işleyişini açıklar.			
2	1	0	50
Felsefe			
Felsefenin ortaya çıkışını hazırlayan düşünce ortamını açıklar.			
2	0	0	0
MÖ 6. yüzyıl-MS 2. yüzyıl felsefesinin karakteristik özelliklerini açıklar.			
1	0	0	0
Örnek felsefi metinlerden hareketle MÖ 6. yüzyıl-MS 2. yüzyıl filozoflarının felsefi görüşlerini analiz eder.			
2	0	0	0
Din Kült. ve Ahl. Bil.			
Hayatı anlamlandırmada ahiret inancının önemini fark eder.			
1	0	0	0
Dünya hayatı ile ahiret hayatı arasında ilişki kurar.			
2	0	0	0
Ahiret hayatının aşamalarını ayet ve hadislerle temellendirir.			
2	0	0	0

		Soru	Doğru	Yanlış	Boş	Net	Başarı
Fizik		10	3	6	1	1,50	% 15
Kimya		10	0	7	3	-1,75	% 0
Biyoloji		10	4	5	1	2,75	% 28
TYT Fen		30	7	18	5	2,50	% 8
Cevap Anahtarı	B	DCABCBAACCBEEDBAECCEDBEECEEEEDC					
Cevaplarınız		aAeaecdCC bcbecde dEEbecE eC					

S	D	Y	B%
Fizik			
Vektörlerin özelliklerini açıklar.			
1	1	0	100
Vektörlerin bileşmelerini farklı yöntemleri kullanarak hesaplar.			
3	1	1	33
Sabit hızlı iki cismin hareketini birbirine göre yorumlar.			
1	1	0	100
Bir vektörün iki boyutlu Kartezyen koordinat sisteminde bileşmelerini çizerek büyüklüklerini hesaplar.			
2	0	2	0
Hareketli bir ortamdaki sabit hızlı cisimlerin hareketini farklı gözlem çerçevelerine göre yorumlar.			
2	0	2	0
Bağıl hareket ile ilgili hesaplamalar yapar.			
1	0	1	0
Kimya			
Atomun kuantum modeliyle açıklar.			
5	0	3	0
Atomun Kuantum Modeli			
1	0	0	0
Periyodik özelliklerdeki değişim eğilimlerini sebepleriyle açıklar.			
2	0	2	0
Periyodik Özellikler			
1	0	1	0
Periyodik Sistem ve Elektron Dizilimleri			
1	0	1	0
Biyoloji			
Sinir sisteminin yapı, görev ve işleyişini açıklar.			
10	4	5	40

KIRKLARELİ / KIRKLARELİ MERKEZ
Kırkareli Anadolu İmam Hatip Lisesi

11A - 222
HALİM ER

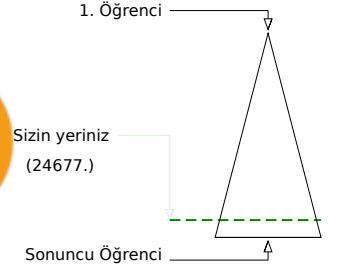
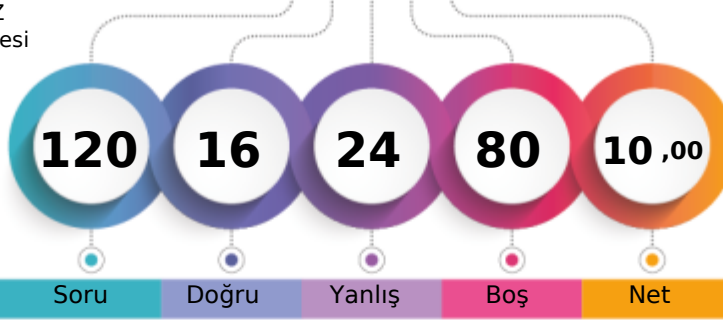

Soru Doğru Yanlış Boş Net

	Şube	Kurum	İlçe	İl	Genel
Öğrenci Sıra No	21	43	78	188	24677 % 88,24
Sınava Katılan Öğrenci Sayısı	34	83	121	231	27966

	Soru	Doğru	Yanlış	Boş	Net	Başarı
TYT Türkçe	30	8	16	6	4,00	% 13
Cevap Anahtarı	B	DBCCBCDEADDEBECDDADAAEAEAECECB				
Cevaplarınız		DBbdcbbdAacbDebbDAc Ac Aaa				

	S	D	Y	B%
Türkçe				0
Edebiyat ve Toplum İlişkisi	1	0	0	0
Parçadaki Numaralanmış Cümlelerin İçerik ve Özellikleri	1	0	0	0
HIKÂYE	6	4	0	67
Yazım Kuralları	3	0	3	0
Noktalamaya İşaretleri	2	0	2	0
Edebi Akımlar	7	2	4	29
Edebi akımların ve edebiyata yansımalarını bilir.	1	1	0	100
Anlatım Biçimleri	1	0	1	0
Düşünceyi Geliştirme Yolları	1	0	1	0
Sözcüğü Anlamca Karşılayabilecek Kullanımlar	1	0	1	0
Sözcüğü Anlamca Karşılayabilecek Kullanımlar	1	0	1	0
Söz Öbeklerinde Anlam	1	1	0	100
Cumhuriyet Dönemi'nde Hikâye (1940-1960)	1	0	1	0
Cumhuriyet Dönemi'nde Hikâye (1923-1940)	2	1	1	50
Toplumcu gerçekçi hikâyelerin özelliklerini kavrar ve bu anlayışla eser veren yazarları bilir.	3	0	2	0

	Soru	Doğru	Yanlış	Boş	Net	Başarı
TYT Matematik	30	1	1	28	0,75	% 3
Cevap Anahtarı	B	BBDCADEBBDADCBCEBDDDBEEABBADAEE				
Cevaplarınız		B c				

	S	D	Y	B%
Matematik-1				0
Açı ölçü birimlerini açıklayarak birbiri ile ilişkilendirir.	1	0	0	0
Trigonometrik fonksiyonların birim çember yardımıyla açıklar.	23	1	1	4
Kosinüs teoremiyle ilgili problemler çözer.	3	0	0	0
Trigonometrik fonksiyon grafiklerini çizer.	2	0	0	0
Sinüs, kosinüs, tanjant fonksiyonlarının ters fonksiyonlarını açıklar.	1	0	0	0

	Soru	Doğru	Yanlış	Boş	Net	Başarı
Tarih-1	10	1	0	9	1,00	% 10
Coğrafya-1	10	5	3	2	4,25	% 43
Felsefe	5	0	0	5	0,00	% 0
Din Kült. ve Ahl. Bil.	5	0	0	5	0,00	% 0
TYT Sosyal	30	6	3	21	5,25	% 18
Cevap Anahtarı	B	ECDDACDDBECBDBABEDEDDEDCDCBBEACA				
Cevaplarınız		D CaD BED bc				

	S	D	Y	B%
Tarih-1				0
Modern devletler hukukunun ortaya çıkışında Westphalia (Vestfalya) Barışının rolünü kavrar.	1	0	0	0
XVII. yüzyılda değişen siyasi rekabet içerisinde Osmanlı Devleti'nin ittifak girişimlerini açıklar.	7	1	0	14
1700-1774 yılları arasındaki süreçte meydana gelen başlıca siyasi gelişmeleri tarih şeridi ve haritalar üzerinde gösterir.	1	0	0	0
Coğrafya-1				0
Biyocoğrafyaların oluşumu ve azalmasında etkili olan faktörleri açıklar.	4	2	2	50
Ekosistemi oluşturan unsurları ayırır eder.	1	0	1	0
Madde döngüleri ve enerji akışını ekosistemin devamlılığı açısından analiz eder.	3	2	0	67
Su ekosisteminin unsurlarını ve işleyişini açıklar.	2	1	0	50
Felsefe				0
Felsefenin ortaya çıkışını hazırlayan düşünce ortamını açıklar.	2	0	0	0
MÖ 6. yüzyıl-MS 2. yüzyıl felsefesinin karakteristik özelliklerini açıklar.	1	0	0	0
Örnek felsefi metinlerden hareketle MÖ 6. yüzyıl-MS 2. yüzyıl filozoflarının felsefi görüşlerini analiz eder.	2	0	0	0
Din Kült. ve Ahl. Bil.				0
Hayatı anlamlandırmada ahiret inancının önemini fark eder.	1	0	0	0
Dünya hayatı ile ahiret hayatı arasında ilişki kurar.	2	0	0	0
Ahiret hayatının aşamalarını ayet ve hadislerle temellendirir.	2	0	0	0

	Soru	Doğru	Yanlış	Boş	Net	Başarı
Fizik	10	1	2	7	0,50	% 5
Kimya	10	0	0	10	0,00	% 0
Biyoloji	10	0	2	8	-0,50	% 0
TYT Fen	30	1	4	25	0,00	% 0
Cevap Anahtarı	B	DCABCBAACCBEBDBAECEDBEEBEECEDC				
Cevaplarınız		Dd a a c				

	S	D	Y	B%
Fizik				0
Vektörlerin özelliklerini açıklar.	1	0	0	0
Vektörlerin bileşmelerini farklı yöntemleri kullanarak hesaplar.	3	1	1	33
Sabit hızlı iki cismin hareketini birbirine göre yorumlar.	1	0	0	0
Bir vektörün iki boyutlu Kartezyen koordinat sisteminde bileşmelerini çizerek büyüklüklerini hesaplar.	2	0	0	0
Hareketli bir ortamdaki sabit hızlı cisimlerin hareketini farklı gözlem çerçevelerine göre yorumlar.	2	0	1	0
Bağıl hareket ile ilgili hesaplamalar yapar.	1	0	0	0
Kimya				0
Atomun kuantum modeliyle açıklar.	5	0	0	0
Atomun Kuantum Modeli	1	0	0	0
Periyodik özelliklerdeki değişim eğilimlerini sebepleriyle açıklar.	2	0	0	0
Periyodik Özellikler	1	0	0	0
Periyodik Sistem ve Elektron Dizilimleri	1	0	0	0
Biyoloji				0
Sinir sisteminin yapı, görev ve işleyişini açıklar.	10	0	2	0

KIRKLARELİ / KIRKLARELİ MERKEZ
Kırkareli Anadolu İmam Hatip Lisesi

11A - 227
HATİCE TATLIYÜZ

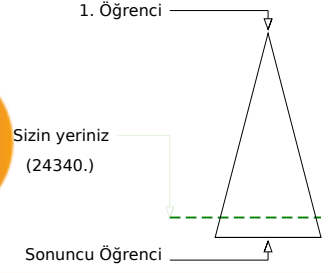
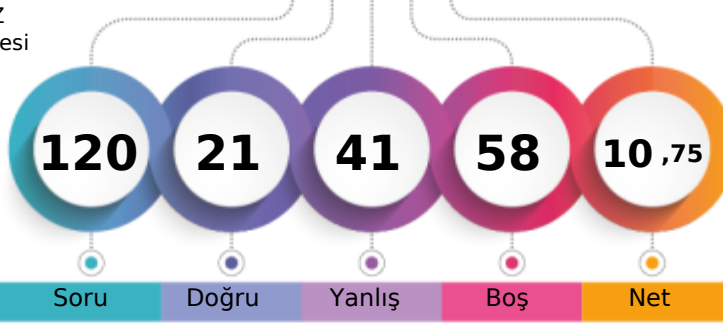

Şube	Kurum	İlçe	İl	Genel
Öğrenci Sıra No	20	42	77	187
Sınava Katılan Öğrenci Sayısı	34	83	121	231
				24340 % 87,03
				27966

	Soru	Doğru	Yanlış	Boş	Net	Başarı
TYT Türkçe	30	8	14	8	4,50	% 15
Cevap Anahtarı	A	CBDBCCBCDEADDEBECDDADAAEAEAEEC				
Cevaplarınız		bBda CB aE acdaBaCD ee cda d				

	S	D	Y	B%
Türkçe				0
Edebiyat ve Toplum İlişkisi	1	0	1	0
Parçadaki Numaralanmış Cümlelerin İçerik ve Özellikleri	1	1	0	100
HIKÂYE	6	1	4	17
Yazım Kuralları	3	0	1	0
Noktalamaya İşaretleri	2	1	1	50
Edebi Akımlar	7	2	3	29
Edebi akımların ve edebiyata yansımalarını bilir.	1	0	1	0
Anlatım Biçimleri	1	1	0	100
Düşünceyi Geliştirme Yolları	1	1	0	100
Sözcüğü Anlamca Karşılayabilecek Kullanımlar	1	0	1	0
Sözcüğü Anlamca Karşılayabilecek Kullanımlar	1	1	0	100
Söz Öbeklerinde Anlam	1	1	0	100
Cumhuriyet Dönemi'nde Hikâye (1940-1960)	1	0	1	0
Cumhuriyet Dönemi'nde Hikâye (1923-1940)	2	0	0	0
Toplumcu gerçekçi hikâyelerin özelliklerini kavrar ve bu anlayışla eser veren yazarları bilir.	3	0	2	0

	Soru	Doğru	Yanlış	Boş	Net	Başarı
TYT Matematik	30	2	9	19	-0,25	% 0
Cevap Anahtarı	A	EEBBDCCADBBDDADCBCEBDBDBEEABBADA				
Cevaplarınız		EdB b d c e ad a a				

	S	D	Y	B%
Matematik-1				0
Açı ölçü birimlerini açıklayarak birbiri ile ilişkilendirir.	1	1	0	100
Trigonometrik fonksiyonların birim çember yardımıyla açıklar.	23	1	8	4
Kosinüs teoremiyle ilgili problemler çözer.	3	0	1	0
Trigonometrik fonksiyon grafiklerini çizer.	2	0	0	0
Sinüs, kosinüs, tanjant fonksiyonlarının ters fonksiyonlarını açıklar.	1	0	0	0

	Soru	Doğru	Yanlış	Boş	Net	Başarı
TYT Sosyal	30	0	0	30	0,00	% 0
Cevap Anahtarı	A	BEECDACDDDECBDABEDECBCDCCABEA				
Cevaplarınız						

	S	D	Y	B%
Tarih-1				0
Modern devletler hukukunun ortaya çıkışında Westphalia (Vestfalya) Barışının rolünü kavrar.	1	0	0	0
XVII. yüzyılda değişen siyasi rekabet içerisinde Osmanlı Devletinin ittifak girişimlerini açıklar.	7	0	0	0
1700-1774 yılları arasındaki süreçte meydana gelen başlıca siyasi gelişmeleri tarih şeridi ve haritalar üzerinde gösterir	1	0	0	0
Coğrafya-1				0
Biyocoğrafyanın oluşumu ve azalmasında etkili olan faktörleri açıklar.	4	0	0	0
Ekosistemi oluşturan unsurları ayırt eder.	1	0	0	0
Madde döngüleri ve enerji akışını ekosistemin devamlılığı açısından analiz eder.	3	0	0	0
Su ekosisteminin unsurlarını ve işleyişini açıklar.	2	0	0	0
Felsefe				0
Felsefenin ortaya çıkışını hazırlayan düşünce ortamını açıklar.	2	0	0	0
MÖ 6. yüzyıl-MS 2. yüzyıl felsefesinin karakteristik özelliklerini açıklar.	1	0	0	0
Örnek felsefi metinlerden hareketle MÖ 6. yüzyıl-MS 2. yüzyıl filozoflarının felsefi görüşlerini analiz eder.	2	0	0	0
Din Kült. ve Ahi. Bil.				0
Hayatı anlamlandırmada ahiret inancının önemi fark eder.	1	0	0	0
Dünya hayatı ile ahiret hayatı arasında ilişki kurar.	2	0	0	0
Ahiret hayatının aşamalarını ayet ve hadislerle temellendirir.	2	0	0	0

	Soru	Doğru	Yanlış	Boş	Net	Başarı
Fizik	10	4	6	0	2,50	% 25
Kimya	10	1	9	0	-1,25	% 0
Biyoloji	10	6	3	1	5,25	% 53
TYT Fen	30	11	18	1	6,50	% 22
Cevap Anahtarı	A	CCDCABCBAEBDBEEDBAECCDCBEEECCEE				
Cevaplarınız		CCaaAadaeAdceabdDcbabDCBc ECEbb				

	S	D	Y	B%
Fizik				0
Vektörlerin özelliklerini açıklar.	1	1	0	100
Vektörlerin bileşmelerini farklı yöntemleri kullanarak hesaplar.	3	1	2	33
Sabit hızlı iki cismin hareketini birbirine göre yorumlar.	1	1	0	100
Bir vektörün iki boyutlu Kartezyen koordinat sisteminde bileşmelerini çizerek büyüklüklerini hesaplar.	2	1	1	50
Hareketli bir ortamdaki sabit hızlı cisimlerin hareketini farklı gözlem çerçevelerine göre yorumlar.	2	0	2	0
Bağıl hareket ile ilgili hesaplamalar yapar.	1	0	1	0
Kimya				0
Atomun kuantum modeliyle açıklar.	5	1	4	20
Atomun Kuantum Modeli	1	0	1	0
Periyodik özelliklerdeki değişim eğilimlerini sebepleriyle açıklar.	2	0	2	0
Periyodik Özellikler	1	0	1	0
Periyodik Sistem ve Elektron Dizilimleri	1	0	1	0
Biyoloji				0
Sinir sisteminin yapı, görev ve işleyişini açıklar.	10	6	3	60

KIRKLARELİ / KIRKLARELİ MERKEZ
Kırkarelili Anadolu İmam Hatip Lisesi

11A - 275
KEREM TÜRKGENCİ

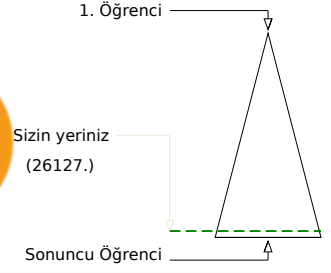
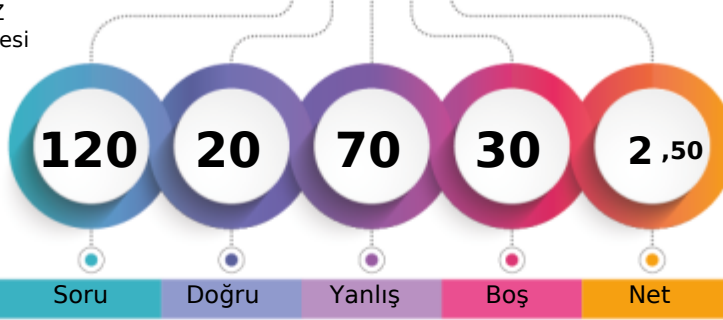

Şube	Kurum	İlçe	İl	Genel
Öğrenci Sıra No	24	57	94	204
Sınava Katılan Öğrenci Sayısı	34	83	121	231
				26127 % 93,42
				27966

	Soru	Doğru	Yanlış	Boş	Net	Başarı
TYT Türkçe	30	8	21	1	2,75	% 9
Cevap Anahtarı	A	CBDBCCBCDEADDEBECDDADAAEAEAEEC				
Cevaplarınız		CaccCCcaeEeeecbaaCDbDcbcdE cba				

	S	D	Y	B%
Türkçe				0
Edebiyat ve Toplum İlişkisi	1	1	0	100
Parçadaki Numaralanmış Cümlelerin İçerik ve Özellikleri	1	0	1	0
HIKÂYE	6	0	5	0
Yazım Kuralları	3	1	2	33
Noktalama İşaretleri	2	1	1	50
Edebi Akımlar	7	1	6	14
Edebi akımların ve edebiyata yansımalarını bilir.	1	0	1	0
Anlatım Biçimleri	1	0	1	0
Düşünceyi Geliştirme Yolları	1	0	1	0
Sözcüğü Anlamca Karşılayabilecek Kullanımlar	1	0	1	0
Sözcüğü Anlamca Karşılayabilecek Kullanımlar	1	1	0	100
Söz Öbeklerinde Anlam	1	1	0	100
Cumhuriyet Dönemi'nde Hikâye (1940-1960)	1	1	0	100
Cumhuriyet Dönemi'nde Hikâye (1923-1940)	2	0	2	0
Toplumcu gerçekçi hikâyelerin özelliklerini kavrar ve bu anlayışla eser veren yazarları bilir.	3	1	2	33

	Soru	Doğru	Yanlış	Boş	Net	Başarı
TYT Matematik	30	7	23	0	1,25	% 4
Cevap Anahtarı	A	EEBBDCCADBBDDADCBCEBDBDBEEABBADA				
Cevaplarınız		EEddedcbaeeDCBabbBeeedcbaeeA				

	S	D	Y	B%
Matematik-1				0
Açı ölçü birimlerini açıklayarak birbiri ile ilişkilendirir.	1	1	0	100
Trigonometrik fonksiyonların birim çember yardımıyla açıklar.	23	6	17	26
Kosinüs teoremiyle ilgili problemler çözer.	3	0	3	0
Trigonometrik fonksiyon grafiklerini çizer.	2	0	2	0
Sinüs, kosinüs, tanjant fonksiyonlarının ters fonksiyonlarını açıklar.	1	0	1	0

	Soru	Doğru	Yanlış	Boş	Net	Başarı
Tarih-1	10	2	8	0	0,00	% 0
Coğrafya-1	10	0	10	0	-2,50	% 0
Felsefe	5	0	5	0	-1,25	% 0
Din Kült. ve Ahl. Bil.	5	2	3	0	1,25	% 25
TYT Sosyal	30	4	26	0	-2,50	% 0
Cevap Anahtarı	A	BEECDDACDDDECDBABEDECBDCCABEA				
Cevaplarınız		abcdeDcdeDcbaeedcbccbaaacbaAaa				

	S	D	Y	B%
Tarih-1				0
Modern devletler hukukunun ortaya çıkışında Westphalia (Vestfalya) Barışının rolünü kavrar.	1	0	1	0
XVII. yüzyılda değişen siyasi rekabet içerisinde Osmanlı Devleti'nin ittifak girişimlerini açıklar.	7	1	6	14
1700-1774 yılları arasındaki süreçte meydana gelen başlıca siyasi gelişmeleri tarih şeridi ve haritalar üzerinde gösterir	1	1	0	100
Coğrafya-1				0
Biyocoğrafya oluşumu ve azalmasında etkili olan faktörleri açıklar.	4	0	4	0
Ekosistemi oluşturan unsurları ayırır eder.	1	0	1	0
Madde döngüleri ve enerji akışını ekosistemin devamlılığı açısından analiz eder.	3	0	3	0
Su ekosisteminin unsurlarını ve işleyişini açıklar.	2	0	2	0
Felsefe				0
Felsefenin ortaya çıkışını hazırlayan düşünce ortamını açıklar.	2	0	2	0
MÖ 6. yüzyıl-MS 2. yüzyıl felsefesinin karakteristik özelliklerini açıklar.	1	0	1	0
Örnek felsefi metinlerden hareketle MÖ 6. yüzyıl-MS 2. yüzyıl filozoflarının felsefi görüşlerini analiz eder.	2	0	2	0
Din Kült. ve Ahl. Bil.				0
Hayatı anlamlandırmada ahiret inancının önemini fark eder.	1	0	1	0
Dünya hayatı ile ahiret hayatı arasındaki ilişki kurar.	2	1	1	50
Ahiret hayatının aşamalarını ayet ve hadislerle temellendirir.	2	1	1	50

	Soru	Doğru	Yanlış	Boş	Net	Başarı
Fizik	10	0	0	10	0,00	% 0
Kimya	10	0	0	10	0,00	% 0
Biyoloji	10	1	0	9	1,00	% 10
TYT Fen	30	1	0	29	1,00	% 3
Cevap Anahtarı	A	CCDCABCBAEBDBEBDBAECDCEBEECEEE				
Cevaplarınız		E				

	S	D	Y	B%
Fizik				0
Vektörlerin özelliklerini açıklar.	1	0	0	0
Vektörlerin bileşmelerini farklı yöntemleri kullanarak hesaplar.	3	0	0	0
Sabit hızlı iki cismin hareketini birbirine göre yorumlar.	1	0	0	0
Bir vektörün iki boyutlu Kartezyen koordinat sisteminde bileşmelerini çizerek büyüklüklerini hesaplar.	2	0	0	0
Hareketli bir ortamdaki sabit hızlı cisimlerin hareketini farklı gözlem çerçevelerine göre yorumlar.	2	0	0	0
Bağıl hareket ile ilgili hesaplamalar yapar.	1	0	0	0
Kimya				0
Atomun kuantum modeliyle açıklar.	5	0	0	0
Atomun Kuantum Modeli	1	0	0	0
Periyodik özelliklerdeki değişim eğilimlerini sebepleriyle açıklar.	2	0	0	0
Periyodik Özellikler	1	0	0	0
Periyodik Sistem ve Elektron Dizilimleri	1	0	0	0
Biyoloji				0
Sinir sisteminin yapı, görev ve işleyişini açıklar.	10	1	0	10

KIRKLARELİ / KIRKLARELİ MERKEZ
Kırkırelle Anadolu İmam Hatip Lisesi

11A - 217
MELISA GÜLEN

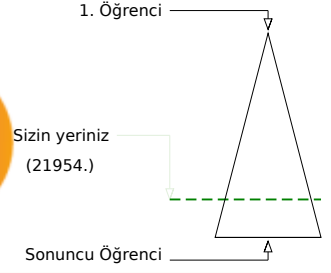
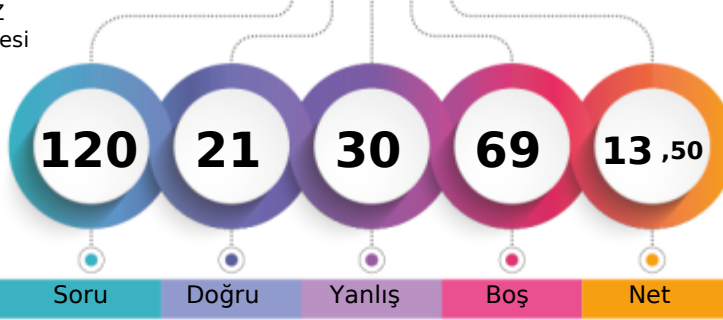

	Şube	Kurum	İlçe	İl	Genel
Öğrenci Sıra No	19	31	62	170	21954 % 78,50
Sınava Katılan Öğrenci Sayısı	34	83	121	231	27966

	Soru	Doğru	Yanlış	Boş	Net	Başarı
TYT Türkçe	30	5	12	13	2,00	% 7
Cevap Anahtarı	B	DBCCBCDEADDEDEBECDADAAEAEAECECB				
Cevaplarınız		cbdBbeabeDbDcEbDb				

	S	D	Y	B%
Türkçe	0			
Edebiyat ve Toplum İlişkisi	1	0	0	0
Parçadaki Numaralanmış Cümlelerin İçerik ve Özellikleri	1	0	0	0
HIKÂYE	6	0	2	0
Yazım Kuralları	3	0	3	0
Noktalama İşaretleri	2	1	1	50
Edebi Akımlar	7	2	4	29
Edebi akımlar ve edebiyata yansımaları bilir.	1	1	0	100
Anlatım Biçimleri	1	0	1	0
Düşünceyi Geliştirme Yolları	1	0	1	0
Sözcüğü Anlamca Karşılayabilecek Kullanımlar	1	1	0	100
Sözcüğü Anlamca Karşılayabilecek Kullanımlar	1	0	1	0
Söz Öbeklerinde Anlam	1	1	0	100
Cumhuriyet Dönemi'nde Hikâye (1940-1960)	1	0	0	0
Cumhuriyet Dönemi'nde Hikâye (1923-1940)	2	0	0	0
Toplumcu gerçekçi hikâyelerin özelliklerini kavrar ve bu anlayışla eser veren yazarları bilir.	3	0	0	0

	Soru	Doğru	Yanlış	Boş	Net	Başarı
TYT Matematik	30	8	6	16	6,50	% 22
Cevap Anahtarı	B	BBDCADEBBDADCBCEBDDDBEEABBADAE				
Cevaplarınız		B DCA Be a d Bc Ae Eb				

	S	D	Y	B%
Matematik-1	0			
Açı ölçü birimlerini açıklayarak birbiri ile ilişkilendirir.	1	1	0	100
Trigonometrik fonksiyonları birim çember yardımıyla açıklar.	23	6	6	26
Kosinüs teoremiyle ilgili problemler çözer.	3	0	0	0
Trigonometrik fonksiyon grafiklerini çizer.	2	1	0	50
Sinüs, kosinüs, tanjant fonksiyonlarının ters fonksiyonlarını açıklar.	1	0	0	0

	Soru	Doğru	Yanlış	Boş	Net	Başarı
Tarih-1	10	4	5	1	2,75	% 28
Coğrafya-1	10	0	0	10	0,00	% 0
Felsefe	5	0	0	5	0,00	% 0
Din Küll. ve Ahl. Bil.	5	0	0	5	0,00	% 0
TYT Sosyal	30	4	5	21	2,75	% 9
Cevap Anahtarı	B	ECDDACDBECBDBABEDEDDEDCDBBEACA				
Cevaplarınız		ECDDbee ad				

	S	D	Y	B%
Tarih-1	0			
Modern devletler hukukunun ortaya çıkışında Westphalia (Vestfalya) Barışının rolünü kavrar.	1	0	1	0
XVII. yüzyılda değişen siyasi rekabet içerisinde Osmanlı Devleti'nin ittifak girişimlerini açıklar.	7	4	3	57
1700-1774 yılları arasındaki süreçte meydana gelen başlıca siyasi gelişmeleri tarih şeridi ve haritalar üzerinde gösterir.	1	0	0	0
Coğrafya-1	0			
Biyocoğrafyaların oluşumu ve azalmasında etkili olan faktörleri açıklar.	4	0	0	0
Ekosistemi oluşturan unsurları ayırır eder.	1	0	0	0
Madde döngüleri ve enerji akışını ekosistemin devamlılığı açısından analiz eder.	3	0	0	0
Su ekosisteminin unsurlarını ve işleyişini açıklar.	2	0	0	0
Felsefe	0			
Felsefenin ortaya çıkışını hazırlayan düşünce ortamını açıklar.	2	0	0	0
MÖ 6. yüzyıl-MS 2. yüzyıl felsefesinin karakteristik özelliklerini açıklar.	1	0	0	0
Örnek felsefi metinlerden hareketle MÖ 6. yüzyıl-MS 2. yüzyıl filozoflarının felsefi görüşlerini analiz eder.	2	0	0	0
Din Küll. ve Ahl. Bil.	0			
Hayatı anlamlandırmada ahiret inancının önemini fark eder.	1	0	0	0
Dünya hayatı ile ahiret hayatı arasında ilişki kurar.	2	0	0	0
Ahiret hayatının aşamalarını ayet ve hadislerle temellendirir.	2	0	0	0

	Soru	Doğru	Yanlış	Boş	Net	Başarı
Fizik	10	2	2	6	1,50	% 15
Kimya	10	2	5	3	0,75	% 8
Biyoloji	10	0	0	10	0,00	% 0
TYT Fen	30	4	7	19	2,25	% 8
Cevap Anahtarı	B	DCACBABCCEBEBDBAECEDBEECEEEEDC				
Cevaplarınız		d e CCe c ba cD				

	S	D	Y	B%
Fizik	0			
Vektörlerin özelliklerini açıklar.	1	1	0	100
Vektörlerin bileşmelerini farklı yöntemleri kullanarak hesaplar.	3	1	0	33
Sabit hızlı iki cismin hareketini birbirine göre yorumlar.	1	0	0	0
Bir vektörün iki boyutlu Kartezyen koordinat sisteminde bileşmelerini çizerek büyüklüklerini hesaplar.	2	0	2	0
Hareketli bir ortamdaki sabit hızlı cisimlerin hareketini farklı gözlem çerçevelerine göre yorumlar.	2	0	0	0
Bağıl hareket ile ilgili hesaplamalar yapar.	1	0	0	0
Kimya	0			
Atomun kuantum modeliyle açıklar.	5	2	2	40
Atomun Kuantum Modeli	1	0	1	0
Periyodik özelliklerdeki değişim eğilimlerini sebepleriyle açıklar.	2	0	1	0
Periyodik Özellikler	1	0	1	0
Periyodik Sistem ve Elektron Dizilimleri	1	0	0	0
Biyoloji	0			
Sinir sisteminin yapı, görev ve işleyişini açıklar.	10	0	0	0

KIRKLARELİ / KIRKLARELİ MERKEZ
Kırkırelil Anadolu İmam Hatip Lisesi

11A - 221
MERVAN KORKMA

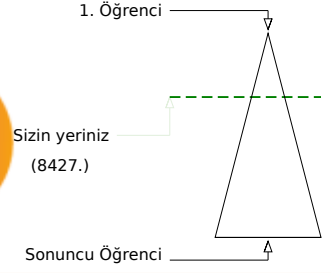
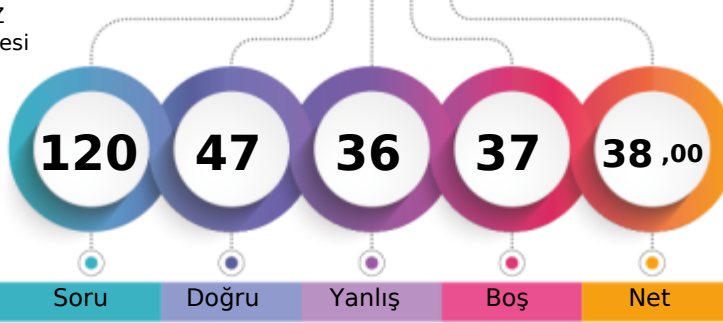

Şube	Kurum	İlçe	İl	Genel
Öğrenci Sıra No	7	7	12	116
Sınava Katılan Öğrenci Sayısı	34	83	121	231
				8427 % 30,13
				27966

	Soru	Doğru	Yanlış	Boş	Net	Başarı
TYT Türkçe	30	10	16	4	6,00	% 20
Cevap Anahtarı	B	DBCCBCDEADDEBECDDADAAEAEECCB				
Cevaplarınız		DBaCBC EecD bdaCDBeAccdb c ebe				

	S	D	Y	B%
Türkçe				0
Edebiyat ve Toplum İlişkisi	1	0	1	0
Parçadaki Numaralanmış Cümlelerin İçerik ve Özellikleri	1	0	1	0
HIKÂYE	6	3	2	50
Yazım Kuralları	3	1	1	33
Noktalama İşaretleri	2	2	0	100
Edebi Akımlar	7	2	4	29
Edebi akımların ve edebiyata yansımalarını bilir.	1	0	1	0
Anlatım Biçimleri	1	0	1	0
Düşünceyi Geliştirme Yolları	1	0	1	0
Sözcüğü Anlamca Karşılayabilecek Kullanımlar	1	0	1	0
Sözcüğü Anlamca Karşılayabilecek Kullanımlar	1	1	0	100
Söz Öbeklerinde Anlam	1	1	0	100
Cumhuriyet Dönemi'nde Hikâye (1940-1960)	1	0	1	0
Cumhuriyet Dönemi'nde Hikâye (1923-1940)	2	0	2	0
Toplumcu gerçekçi hikâyelerin özelliklerini kavrar ve bu anlayışla eser veren yazarları bilir.	3	0	2	0

	Soru	Doğru	Yanlış	Boş	Net	Başarı
TYT Matematik	30	15	7	8	13,25	% 44
Cevap Anahtarı	B	BBDCADEBBDADCBCEBDDDBEEABBADAE				
Cevaplarınız		BB CADBBAD ddbEc Ba B dD Ed				

	S	D	Y	B%
Matematik-1				0
Açı ölçü birimlerini açıklayarak birbiri ile ilişkilendirir.	1	1	0	100
Trigonometrik fonksiyonların birim çember yardımıyla açıklar.	23	13	6	57
Kosinüs teoremiyle ilgili problemler çözer.	3	0	1	0
Trigonometrik fonksiyon grafiklerini çizer.	2	0	0	0
Sinüs, kosinüs, tanjant fonksiyonlarının ters fonksiyonlarını açıklar.	1	1	0	100

	Soru	Doğru	Yanlış	Boş	Net	Başarı
Tarih-1	10	6	3	1	5,25	% 53
Coğrafya-1	10	4	2	4	3,50	% 35
Felsefe	5	0	0	5	0,00	% 0
Din Küll. ve Ahl. Bil.	5	0	1	4	-0,25	% 0
TYT Sosyal	30	10	6	14	8,50	% 28
Cevap Anahtarı	B	ECDDACDBECBDBABEDEDCCDBBEACA				
Cevaplarınız		ECDDbCD eaCBDDde a				

	S	D	Y	B%
Tarih-1				0
Modern devletler hukukunun ortaya çıkışında Westphalia (Vestfalya) Barışının rolünü kavrar.	1	0	1	0
XVII. yüzyılda değişen siyasi rekabet içerisinde Osmanlı Devleti'nin ittifak girişimlerini açıklar.	7	6	1	86
1700-1774 yılları arasındaki süreçte meydana gelen başlıca siyasi gelişmeleri tarih şeridi ve haritalar üzerinde gösterir.	1	0	0	0
Coğrafya-1				0
Biyocoğrafyaların oluşumu ve azalmasında etkili olan faktörleri açıklar.	4	1	0	25
Ekosistemi oluşturan unsurları ayırır eder.	1	1	0	100
Madde döngüleri ve enerji akışını ekosistemin devamlılığı açısından analiz eder.	3	1	2	33
Su ekosisteminin unsurlarını ve işleyişini açıklar.	2	1	0	50
Felsefe				0
Felsefenin ortaya çıkışını hazırlayan düşünce ortamını açıklar.	2	0	0	0
MÖ 6. yüzyıl-MS 2. yüzyıl felsefesinin karakteristik özelliklerini açıklar.	1	0	0	0
Örnek felsefi metinlerden hareketle MÖ 6. yüzyıl-MS 2. yüzyıl filozoflarının felsefi görüşlerini analiz eder.	2	0	0	0
Din Küll. ve Ahl. Bil.				0
Hayatı anlamlandırmada ahiret inancının önemini fark eder.	1	0	0	0
Dünya hayatı ile ahiret hayatı arasında ilişki kurar.	2	0	1	0
Ahiret hayatının aşamalarını ayet ve hadislerle temellendirir.	2	0	0	0

	Soru	Doğru	Yanlış	Boş	Net	Başarı
Fizik	10	3	3	4	2,25	% 23
Kimya	10	5	2	3	4,50	% 45
Biyoloji	10	4	2	4	3,50	% 35
TYT Fen	30	12	7	11	10,25	% 34
Cevap Anahtarı	B	DCABCBAABCCEBDBAECEDBEECEEEEDC				
Cevaplarınız		D Aa Aed Ebb AE Ebb bc EEb				

	S	D	Y	B%
Fizik				0
Vektörlerin özelliklerini açıklar.	1	0	1	0
Vektörlerin bileşmelerini farklı yöntemleri kullanarak hesaplar.	3	1	0	33
Sabit hızlı iki cismin hareketini birbirine göre yorumlar.	1	1	0	100
Bir vektörün iki boyutlu Kartezyen koordinat sisteminde bileşmelerini çizerek büyüklüklerini hesaplar.	2	1	1	50
Hareketli bir ortamdaki sabit hızlı cisimlerin hareketini farklı gözlem çerçevelerine göre yorumlar.	2	0	1	0
Bağıl hareket ile ilgili hesaplamalar yapar.	1	0	0	0
Kimya				0
Atomun kuantum modeliyle açıklar.	5	3	2	60
Atomun Kuantum Modeli	1	0	0	0
Periyodik özelliklerdeki değişim eğilimlerini sebepleriyle açıklar.	2	1	0	50
Periyodik Özellikler	1	1	0	100
Periyodik Sistem ve Elektron Dizilimleri	1	0	0	0
Biyoloji				0
Sinir sisteminin yapı, görev ve işleyişini açıklar.	10	4	2	40

KIRKLARELİ / KIRKLARELİ MERKEZ
Kırkırelle Anadolu İmam Hatip Lisesi

11A - 1790
MUSA KEREM KOÇ

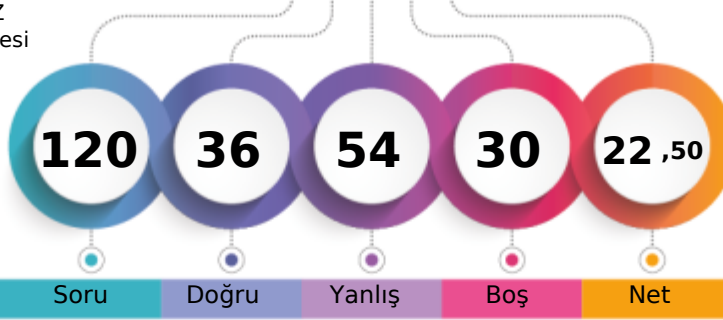

1. Öğrenci

Sizin yeriniz
(20335.)

Sonuncu Öğrenci

Soru

Doğru

Yanlış

Boş

Net

Şube

Kurum

İlçe

İl

Genel

Öğrenci Sıra No

17

25

54

162

20335 % 72,71

Sınava Katılan Öğrenci Sayısı

34

83

121

231

27966

		Soru	Doğru	Yanlış	Boş	Net	Başarı
TYT Türkçe		30	2	13	15	-1,25	% 0
Cevap Anahtarı	A	CBDECCBCDEADDEBECDADAAEAEAEEC					
Cevaplarınız		ba c C a abebd eaaDb					

S	D	Y	B%
0	0	0	0
1	0	1	0
1	0	1	0
6	0	2	0
3	0	2	0
2	1	1	50
7	0	3	0
1	0	0	0
1	0	1	0
1	0	1	0
1	0	1	0
1	0	1	0
1	1	0	100
1	0	0	0
2	0	0	0
3	0	0	0

		Soru	Doğru	Yanlış	Boş	Net	Başarı
TYT Matematik		30	7	8	15	5,00	% 17
Cevap Anahtarı	A	EEBBD CADBB DADCBCEBDBBEEABBADA					
Cevaplarınız		EEB DbAD d adDbcac					

S	D	Y	B%
0	0	0	0
1	1	0	100
23	6	7	26
3	0	1	0
2	0	0	0
1	0	0	0

		Soru	Doğru	Yanlış	Boş	Net	Başarı
Tarih-1		10	3	7	0	1,25	% 13
Coğrafya-1		10	7	3	0	6,25	% 63
Felsefe		5	3	2	0	2,50	% 50
Din Kült. ve Ahl. Bil.		5	2	3	0	1,25	% 25
TYT Sosyal		30	15	15	0	11,25	% 38
Cevap Anahtarı	A	BEECD DACDD ECEB DABE DECBDC CABEA					
Cevaplarınız		BdDeaeAeDaDEC BDeBEcaCBDeebecEA					

S	D	Y	B%
0	0	0	0
1	1	0	100
7	2	5	29
1	0	1	0
4	3	1	75
1	1	0	100
3	2	1	67
2	1	1	50
2	1	1	50
1	1	0	100
2	1	1	50
1	1	0	100
1	0	1	0
2	0	2	0
2	2	0	100

		Soru	Doğru	Yanlış	Boş	Net	Başarı
Fizik		10	3	7	0	1,25	% 13
Kimya		10	6	4	0	5,00	% 50
Biyoloji		10	3	7	0	1,25	% 13
TYT Fen		30	12	18	0	7,50	% 25
Cevap Anahtarı	A	CCDCABCBAEBDEBDBAECDCEBEECEEE					
Cevaplarınız		CaDdcaCccedEBEccBAadDbeEEbbdbb					

S	D	Y	B%
0	0	0	0
1	1	0	100
3	1	2	33
1	0	1	0
2	0	2	0
2	1	1	50
1	0	1	0
0	0	0	0
5	3	2	60
1	1	0	100
2	1	1	50
1	1	0	100
1	0	1	0
0	0	0	0
10	3	7	30

KIRKLARELİ / KIRKLARELİ MERKEZ
Kırkırelil Anadolu İmam Hatip Lisesi

11A - 202
ÖMER ÜLKER

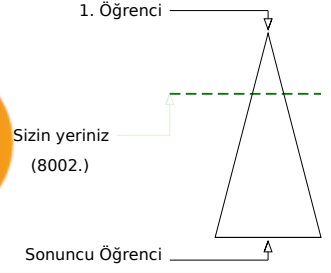
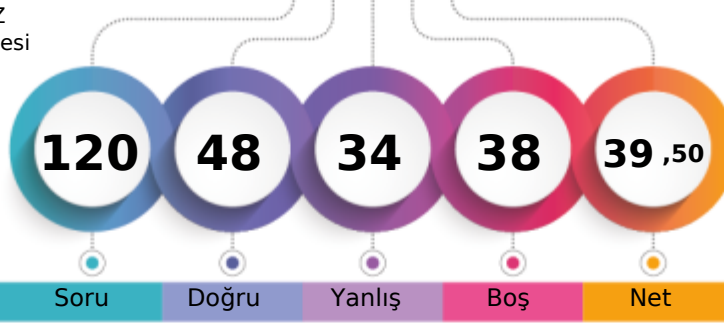

Şube	Kurum	İlçe	İl	Genel
Öğrenci Sıra No	6	11	114	8002 % 28,61
Sınava Katılan Öğrenci Sayısı	34	121	231	27966

	Soru	Doğru	Yanlış	Boş	Net	Başarı
TYT Türkçe	30	12	10	8	9,50	% 32
Cevap Anahtarı	A CBDECCBCDEADDEBECDADAAEAEAEEC					
Cevaplarınız	ddDBbCBaaadbDaDdECDADA					

	S	D	Y	B%
Türkçe	0	0	0	0
Edebiyat ve Toplum İlişkisi	1	0	1	0
Parçadaki Numaralanmış Cümlelerin İçerik ve Özellikleri	1	0	1	0
HIKÂYE	6	4	0	67
Yazım Kuralları	3	0	3	0
Noktalamaya İşaretleri	2	2	0	100
Edebi Akımlar	7	2	4	29
Edebi akımların ve edebiyata yansımalarını bilir.	1	1	0	100
Anlatım Biçimleri	1	0	1	0
Düşünceyi Geliştirme Yolları	1	0	1	0
Sözcüğü Anlamca Karşılayabilecek Kullanımlar	1	1	0	100
Sözcüğü Anlamca Karşılayabilecek Kullanımlar	1	1	0	100
Söz Öbeklerinde Anlam	1	1	0	100
Cumhuriyet Dönemi'nde Hikâye (1940-1960)	1	1	0	100
Cumhuriyet Dönemi'nde Hikâye (1923-1940)	2	0	0	0
Toplumcu gerçekçi hikâyelerin özelliklerini kavrar ve bu anlayışla eser veren yazarları bilir.	3	0	0	0

	Soru	Doğru	Yanlış	Boş	Net	Başarı
TYT Matematik	30	11	5	14	9,75	% 33
Cevap Anahtarı	A EEBBDCADBBBDADCBCEBDBBEEABBADA					
Cevaplarınız	dB DCA aA BC EaD a cB D					

	S	D	Y	B%
Matematik-1	0	0	0	0
Açı ölçü birimlerini açıklayarak birbiri ile ilişkilendirir.	1	0	0	0
Trigonometrik fonksiyonların birim çember yardımıyla açıklar.	23	8	5	35
Kosinüs teoremiyle ilgili problemler çözer.	3	2	0	67
Trigonometrik fonksiyon grafiklerini çizer.	2	0	0	0
Sinüs, kosinüs, tanjant fonksiyonlarının ters fonksiyonlarını açıklar.	1	1	0	100

	Soru	Doğru	Yanlış	Boş	Net	Başarı
Tarih-1	10	3	6	1	1,50	% 15
Coğrafya-1	10	3	4	3	2,00	% 20
Felsefe	5	2	3	0	1,25	% 25
Din Kült. ve Ahl. Bil.	5	1	1	3	0,75	% 15
TYT Sosyal	30	9	14	7	5,50	% 18
Cevap Anahtarı	A BEECDDACDDDECBDABEDECBDCCABEA					
Cevaplarınız	aEdDDbeacbb BDA d CcDecaA					

	S	D	Y	B%
Tarih-1	0	0	0	0
Modern devletler hukukunun ortaya çıkışında Westphalia (Vestfalya) Barışının rolünü kavrar.	1	0	0	0
XVII. yüzyılda değişen siyasi rekabet içerisinde Osmanlı Devleti'nin ittifak girişimlerini açıklar.	7	3	4	43
1700-1774 yılları arasındaki süreçte meydana gelen başlıca siyasi gelişmeleri tarih şeridi ve haritalar üzerinde gösterir.	1	0	1	0
Coğrafya-1	0	0	0	0
Biyocoğrafyaların oluşumu ve azalmasında etkili olan faktörleri açıklar.	4	0	2	0
Ekosistemi oluşturan unsurları ayırır eder.	1	1	0	100
Madde döngüleri ve enerji akışını ekosistemin devamlılığı açısından analiz eder.	3	2	0	67
Su ekosisteminin unsurlarını ve işleyişini açıklar.	2	0	2	0
Felsefe	0	0	0	0
Felsefenin ortaya çıkışını hazırlayan düşünce ortamını açıklar.	2	1	1	50
MÖ 6. yüzyıl-MS 2. yüzyıl felsefesinin karakteristik özelliklerini açıklar.	1	0	1	0
Örnek felsefi metinlerden hareketle MÖ 6. yüzyıl-MS 2. yüzyıl filozoflarının felsefi görüşlerini analiz eder.	2	1	1	50
Din Kült. ve Ahl. Bil.	0	0	0	0
Hayatı anlamlandırmada ahiret inancının önemini fark eder.	1	0	1	0
Dünya hayatı ile ahiret hayatı arasındaki ilişki kurar.	2	1	0	50
Ahiret hayatının aşamalarını ayet ve hadislerle temellendirir.	2	0	0	0

	Soru	Doğru	Yanlış	Boş	Net	Başarı
Fizik	10	6	2	2	5,50	% 55
Kimya	10	7	1	2	6,75	% 68
Biyoloji	10	3	2	5	2,50	% 25
TYT Fen	30	16	5	9	14,75	% 49
Cevap Anahtarı	A CCDCABCBEBEDBEBDBAECDCEBEECEEE					
Cevaplarınız	C DCA CcAeE BdBDBA CDCacE					

	S	D	Y	B%
Fizik	0	0	0	0
Vektörlerin özelliklerini açıklar.	1	1	0	100
Vektörlerin bileşmelerini farklı yöntemleri kullanarak hesaplar.	3	2	0	67
Sabit hızlı iki cismin hareketini birbirine göre yorumlar.	1	1	0	100
Bir vektörün iki boyutlu Kartezyen koordinat sisteminde bileşmelerini çizerek büyüklüklerini hesaplar.	2	1	0	50
Hareketli bir ortamdaki sabit hızlı cisimlerin hareketini farklı gözlem çerçevelerine göre yorumlar.	2	1	1	50
Bağıl hareket ile ilgili hesaplamalar yapar.	1	0	1	0
Kimya	0	0	0	0
Atomun kuantum modeliyle açıklar.	5	3	1	60
Atomun Kuantum Modeli	1	1	0	100
Periyodik özelliklerdeki değişim eğilimlerini sebepleriyle açıklar.	2	1	0	50
Periyodik Özellikler	1	1	0	100
Periyodik Sistem ve Elektron Dizilimleri	1	1	0	100
Biyoloji	0	0	0	0
Sinir sisteminin yapı, görev ve işleyişini açıklar.	10	3	2	30

KIRKLARELİ / KIRKLARELİ MERKEZ
Kırkırelle Anadolu İmam Hatip Lisesi

11A - 277
ORÇUN ALİ BOZKUŞ

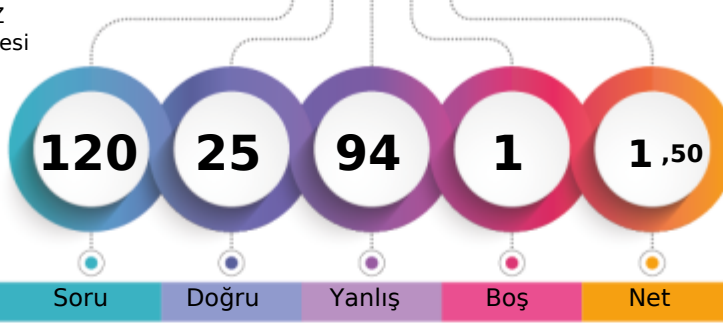

1. Öğrenci

Sizin yeriniz
(27101.)

Sonuncu Öğrenci

Soru Doğru Yanlış Boş Net

Şube Kurum İlçe İl Genel

Öğrenci Sıra No 31 68 106 216 27101 % 96,91

Sınava Katılan Öğrenci Sayısı 34 83 121 231 27966

		Soru	Doğru	Yanlış	Boş	Net	Başarı
TYT Türkçe		30	4	26	0	-2,50	% 0
Cevap Anahtarı	B	DBCCBCDEADDEDBECADADAEEAEAECECB					
Cevaplarınız		acbecbDabcedbacebcebAabcAdbCbd					

S D Y B%

0

Türkçe	S	D	Y	B%
Edebiyat ve Toplum İlişkisi	1	0	1	0
Parçadaki Numaralanmış Cümlelerin İçerik ve Özellikleri	1	0	1	0
HIKÂYE	6	2	4	33
Yazım Kuralları	3	0	3	0
Noktalamaya İşaretleri	2	0	2	0
Edebi Akımlar	7	1	6	14
Edebi akımlar ve edebiyata yansımaları bilir.	1	0	1	0
Anlatım Biçimleri	1	0	1	0
Düşünceyi Geliştirme Yolları	1	0	1	0
Sözcüğü Anlamca Karşılayabilecek Kullanımlar	1	0	1	0
Sözcüğü Anlamca Karşılayabilecek Kullanımlar	1	0	1	0
Söz Öbeklerinde Anlam	1	0	1	0
Cumhuriyet Dönemi'nde Hikâye (1940-1960)	1	0	1	0
Cumhuriyet Dönemi'nde Hikâye (1923-1940)	2	1	1	50
Toplumcu gerçekçi hikâyelerin özelliklerini kavrar ve bu anlayışla eser veren yazarları bilir.	3	0	3	0

		Soru	Doğru	Yanlış	Boş	Net	Başarı
TYT Matematik		30	5	24	1	-1,00	% 0
Cevap Anahtarı	B	BBDCADEBBDADCBCEBDEBDBEEABBADAE					
Cevaplarınız		dBDbAcdeacdaebdacbda ceacDaca					

S D Y B%

0

Matematik-1	S	D	Y	B%
Açı ölçü birimlerini açıklayarak birbiri ile ilişkilendirir.	1	0	1	0
Trigonometrik fonksiyonları birim çember yardımıyla açıklar.	23	4	19	17
Kosinüs teoremiyle ilgili problemler çözer.	3	0	3	0
Trigonometrik fonksiyon grafiklerini çizer.	2	0	1	0
Sinüs, kosinüs, tanjant fonksiyonlarının ters fonksiyonlarını açıklar.	1	1	0	100

		Soru	Doğru	Yanlış	Boş	Net	Başarı
Tarih-1		10	2	8	0	0,00	% 0
Coğrafya-1		10	3	7	0	1,25	% 13
Felsefe		5	2	3	0	1,25	% 25
Din Kült. ve Ahl. Bil.		5	2	3	0	1,25	% 25
TYT Sosyal		30	9	21	0	3,75	% 13
Cevap Anahtarı	B	ECDDACDBECBDAEBDEDEDCDCBBEACA					
Cevaplarınız		aCeBdbDaebdaDbdEacDbDbDbBaBdAde					

S D Y B%

0

Tarih-1	S	D	Y	B%
Modern devletler hukukunun ortaya çıkışında Westphalia (Vestfalya) Barışının rolünü kavrar.	1	0	1	0
XVII. yüzyılda değişen siyasi rekabet içerisinde Osmanlı Devleti'nin ittifak girişimlerini açıklar.	7	2	5	29
1700-1774 yılları arasındaki süreçte meydana gelen başlıca siyasi gelişmeleri tarih şeridi ve haritalar üzerinde gösterir.	1	0	1	0
Coğrafya-1	4	1	3	25
Biyocoğrafyaların oluşumu ve azalmasında etkili olan faktörleri açıklar.	1	0	1	0
Ekosistemi oluşturan unsurları ayırır eder.	3	1	2	33
Madde döngüleri ve enerji akışını ekosistemin devamlılığı açısından analiz eder.	2	1	1	50
Su ekosisteminin unsurlarını ve işleyişini açıklar.	2	0	2	0
Felsefe	2	0	2	0
Felsefenin ortaya çıkışını hazırlayan düşünce ortamını açıklar.	1	0	1	0
MÖ 6. yüzyıl-MS 2. yüzyıl felsefesinin karakteristik özelliklerini açıklar.	2	2	0	100
Örnek felsefi metinlerden hareketle MÖ 6. yüzyıl-MS 2. yüzyıl filozoflarının felsefi görüşlerini analiz eder.	1	0	1	0
Din Kült. ve Ahl. Bil.	1	0	1	0
Hayatı anlamlandırmada ahiret inancının önemini fark eder.	2	1	1	50
Dünya hayatı ile ahiret hayatı arasındaki ilişki kurar.	2	1	1	50
Ahiret hayatının aşamalarını ayet ve hadislerle temellendirir.	2	1	1	50

		Soru	Doğru	Yanlış	Boş	Net	Başarı
Fizik		10	3	7	0	1,25	% 13
Kimya		10	1	9	0	-1,25	% 0
Biyoloji		10	3	7	0	1,25	% 13
TYT Fen		30	7	23	0	1,25	% 4
Cevap Anahtarı	B	DCABCBAABCBEBDBAECDEBEECEEEEDC					
Cevaplarınız		aCdAcCdAcdaBcdacdbcaedEaCbdeEae					

S D Y B%

0

Fizik	S	D	Y	B%
Vektörlerin özelliklerini açıklar.	1	0	1	0
Vektörlerin bileşmelerini farklı yöntemleri kullanarak hesaplar.	3	1	2	33
Sabit hızlı iki cismin hareketini birbirine göre yorumlar.	1	0	1	0
Bir vektörün iki boyutlu Kartezyen koordinat sisteminde bileşmelerini çizerek büyüklüklerini hesaplar.	2	1	1	50
Hareketli bir ortamdaki sabit hızlı cisimlerin hareketini farklı gözlem çerçevelerine göre yorumlar.	2	1	1	50
Bağıl hareket ile ilgili hesaplamalar yapar.	1	0	1	0
Kimya	5	0	5	0
Atomun kuantum modeliyle açıklar.	1	1	0	100
Atomun Kuantum Modeli	2	0	2	0
Periyodik özelliklerdeki değişim eğilimlerini sebepleriyle açıklar.	1	0	1	0
Periyodik Özellikler	1	0	1	0
Periyodik Sistem ve Elektron Dizilimleri	1	0	1	0
Biyoloji	10	3	7	30
Sinir sisteminin yapı, görev ve işleyişini açıklar.	10	3	7	30

KIRKLARELİ / KIRKLARELİ MERKEZ
Kırkırelle Anadolu İmam Hatip Lisesi

11A - 273
RAMAZAN SİVRİ

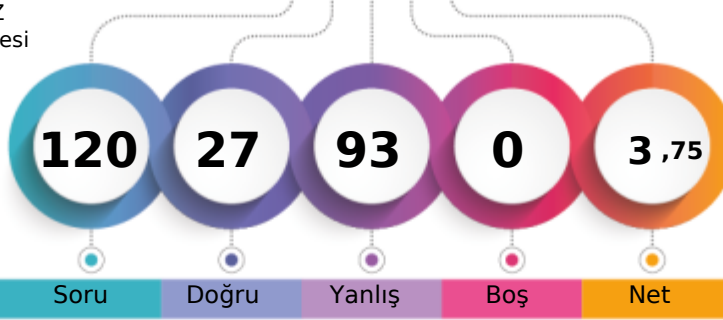

1. Öğrenci

Sizin yeriniz
(27101.)

Sonuncu Öğrenci

Soru Doğru Yanlış Boş Net

Şube Kurum İlçe İl Genel

Öğrenci Sıra No 31 68 106 216 27101 % 96,91

Sınava Katılan Öğrenci Sayısı 34 83 121 231 27966

		Soru	Doğru	Yanlış	Boş	Net	Başarı
TYT Türkçe		30	6	24	0	0,00	% 0
Cevap Anahtarı	B	DBCCBCDEADDEBECDDADAAEAEAECECB					
Cevaplarınız		aBCdeaeBdceadBcaebDceadbcabEbdC					

	S	D	Y	B%
Türkçe				0
Edebiyat ve Toplum İlişkisi	1	0	1	0
Parçadaki Numaralanmış Cümlelerin İçerik ve Özellikleri	1	0	1	0
HIKÂYE	6	1	5	17
Yazım Kuralları	3	1	2	33
Noktalamaya İşaretleri	2	0	2	0
Edebi Akımlar	7	1	6	14
Edebi akımların ve edebiyata yansımalarını bilir.	1	1	0	100
Anlatım Biçimleri	1	1	0	100
Düşünceyi Geliştirme Yolları	1	1	0	100
Sözcüğü Anlamca Karşılayabilecek Kullanımlar	1	0	1	0
Sözcüğü Anlamca Karşılayabilecek Kullanımlar	1	0	1	0
Söz Öbeklerinde Anlam	1	0	1	0
Cumhuriyet Dönemi'nde Hikâye (1940-1960)	1	1	0	100
Cumhuriyet Dönemi'nde Hikâye (1923-1940)	2	0	2	0
Toplumcu gerçekçi hikâyelerin özelliklerini kavrar ve bu anlayışla eser veren yazarları bilir.	3	1	2	33

		Soru	Doğru	Yanlış	Boş	Net	Başarı
TYT Matematik		30	5	25	0	-1,25	% 0
Cevap Anahtarı	B	BBDCADEBBDADCBCEBDEBDBEEABBADAE					
Cevaplarınız		eeDdeDcBaeedCbacDeaaabcdeabcb					

	S	D	Y	B%
Matematik-1				0
Açı ölçü birimlerini açıklayarak birbiri ile ilişkilendirir.	1	0	1	0
Trigonometrik fonksiyonların birim çember yardımıyla açıklar.	23	4	19	17
Kosinüs teoremiyle ilgili problemler çözer.	3	1	2	33
Trigonometrik fonksiyon grafiklerini çizer.	2	0	2	0
Sinüs, kosinüs, tanjant fonksiyonlarının ters fonksiyonlarını açıklar.	1	0	1	0

		Soru	Doğru	Yanlış	Boş	Net	Başarı
Tarih-1		10	1	9	0	-1,25	% 0
Coğrafya-1		10	4	6	0	2,50	% 25
Felsefe		5	3	2	0	2,50	% 50
Din Kült. ve Ahl. Bil.		5	0	5	0	-1,25	% 0
TYT Sosyal		30	8	22	0	2,50	% 8
Cevap Anahtarı	B	ECDDACDDBECBDBAEBDEDEDCDCBBEACA					
Cevaplarınız		abcDedcbabaBacdcDEeEDCbaBcdedc					

	S	D	Y	B%
Tarih-1				0
Modern devletler hukukunun ortaya çıkışında Westphalia (Vestfalya) Barışının rolünü kavrar.	1	0	1	0
XVII. yüzyılda değişen siyasi rekabet içerisinde Osmanlı Devleti'nin ittifak girişimlerini açıklar.	7	1	6	14
1700-1774 yılları arasındaki süreçte meydana gelen başlıca siyasi gelişmeleri tarih şeridi ve haritalar üzerinde gösterir.	1	0	1	0
Coğrafya-1				0
Biyocoğrafyaların oluşumu ve azalmasında etkili olan faktörleri açıklar.	4	2	2	50
Ekosistemi oluşturan unsurları ayırır eder.	1	1	0	100
Madde döngüleri ve enerji akışını ekosistemin devamlılığı açısından analiz eder.	3	0	3	0
Su ekosisteminin unsurlarını ve işleyişini açıklar.	2	1	1	50
Felsefe				0
Felsefenin ortaya çıkışını hazırlayan düşünce ortamını açıklar.	2	1	1	50
MÖ 6. yüzyıl-MS 2. yüzyıl felsefesinin karakteristik özelliklerini açıklar.	1	1	0	100
Örnek felsefi metinlerden hareketle MÖ 6. yüzyıl-MS 2. yüzyıl filozoflarının felsefi görüşlerini analiz eder.	2	1	1	50
Din Kült. ve Ahl. Bil.				0
Hayatı anlamlandırmada ahiret inancının önemini fark eder.	1	0	1	0
Dünya hayatı ile ahiret hayatı arasındaki ilişki kurar.	2	0	2	0
Ahiret hayatının aşamalarını ayet ve hadislerle temellendirir.	2	0	2	0

		Soru	Doğru	Yanlış	Boş	Net	Başarı
Fizik		10	2	8	0	0,00	% 0
Kimya		10	3	7	0	1,25	% 13
Biyoloji		10	3	7	0	1,25	% 13
TYT Fen		30	8	22	0	2,50	% 8
Cevap Anahtarı	B	DCABCBAABCBEEDDBAECEDBEECEEEEDC					
Cevaplarınız		cbAdeBcedaBaBcdAcdbcedbECabdeC					

	S	D	Y	B%
Fizik				0
Vektörlerin özelliklerini açıklar.	1	0	1	0
Vektörlerin bileşmelerini farklı yöntemleri kullanarak hesaplar.	3	0	3	0
Sabit hızlı iki cismin hareketini birbirine göre yorumlar.	1	1	0	100
Bir vektörün iki boyutlu Kartezyen koordinat sisteminde bileşmelerini çizerek büyüklüklerini hesaplar.	2	0	2	0
Hareketli bir ortamdaki sabit hızlı cisimlerin hareketini farklı gözlem çerçevelerine göre yorumlar.	2	0	2	0
Bağıl hareket ile ilgili hesaplamalar yapar.	1	1	0	100
Kimya				0
Atomun kuantum modeliyle açıklar.	5	1	4	20
Atomun Kuantum Modeli	1	1	0	100
Periyodik özelliklerdeki değişim eğilimlerini sebepleriyle açıklar.	2	0	2	0
Periyodik Özellikler	1	1	0	100
Periyodik Sistem ve Elektron Dizilimleri	1	0	1	0
Biyoloji				0
Sinir sisteminin yapı, görev ve işleyişini açıklar.	10	3	7	30

KIRKLARELİ / KIRKLARELİ MERKEZ
Kırkareli Anadolu İmam Hatip Lisesi

11A - 211
RÜMEYSA TURKUT

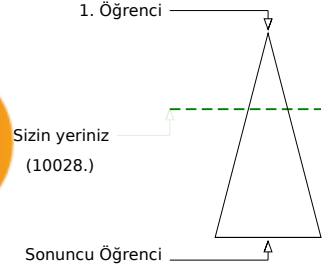
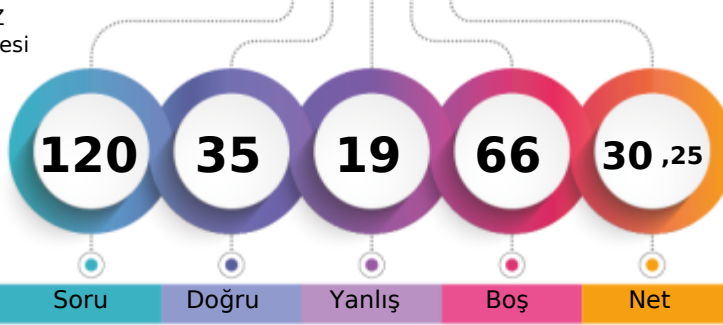

Şube	Kurum	İlçe	İl	Genel
Öğrenci Sıra No	8	16	121	10028
Sınava Katılan Öğrenci Sayısı	34	121	231	27966
				% 35,86

	Soru	Doğru	Yanlış	Boş	Net	Başarı
TYT Türkçe	30	12	7	11	10,25	% 34
Cevap Anahtarı	A CBDBCCBCDEADDEBECDDADAAEAEAEEC					
Cevaplarınız	CBDBaCcCac Dd DA dEbEE					

	S	D	Y	B%
Türkçe				0
Edebiyat ve Toplum İlişkisi	1	1	0	100
Parçadaki Numaralanmış Cümlelerin İçerik ve Özellikleri	1	1	0	100
HIKÂYE	6	3	1	50
Yazım Kuralları	3	1	2	33
Noktalama İşaretleri	2	2	0	100
Edebi Akımlar	7	0	4	0
Edebi akımların ve edebiyata yansımalarını bilir.	1	0	0	0
Anlatım Biçimleri	1	0	0	0
Düşünceyi Geliştirme Yolları	1	0	0	0
Sözcüğü Anlamca Karşılayabilecek Kullanımlar	1	0	0	0
Sözcüğü Anlamca Karşılayabilecek Kullanımlar	1	0	0	0
Söz Öbeklerinde Anlam	1	1	0	100
Cumhuriyet Dönemi'nde Hikâye (1940-1960)	1	0	0	0
Cumhuriyet Dönemi'nde Hikâye (1923-1940)	2	0	0	0
Toplumcu gerçekçi hikâyelerin özelliklerini kavrar ve bu anlayışla eser veren yazarları bilir.	3	3	0	100

	Soru	Doğru	Yanlış	Boş	Net	Başarı
TYT Matematik	30	12	2	16	11,50	% 38
Cevap Anahtarı	A EEBBDCADBBADDCBCDEBDBBEEABBADA					
Cevaplarınız	bEB C D DAD B E DBE e					

	S	D	Y	B%
Matematik-1				0
Açı ölçü birimlerini açıklayarak birbiri ile ilişkilendirir.	1	0	1	0
Trigonometrik fonksiyonların birim çember yardımıyla açıklar.	23	12	0	52
Kosinüs teoremiyle ilgili problemler çözer.	3	0	0	0
Trigonometrik fonksiyon grafiklerini çizer.	2	0	1	0
Sinüs, kosinüs, tanjant fonksiyonlarının ters fonksiyonlarını açıklar.	1	0	0	0

	Soru	Doğru	Yanlış	Boş	Net	Başarı
Tarih-1	10	1	4	5	0,00	% 0
Coğrafya-1	10	1	3	6	0,25	% 3
Felsefe	5	0	0	5	0,00	% 0
Din Kült. ve Ahl. Bil.	5	0	0	5	0,00	% 0
TYT Sosyal	30	2	7	21	0,25	% 1
Cevap Anahtarı	A BEECDDACDDDECBDABEDECBDCCABEA					
Cevaplarınız	d cCceb Bae					

	S	D	Y	B%
Tarih-1				0
Modern devletler hukukunun ortaya çıkışında Westphalia (Vestfalya) Barışının rolünü kavrar.	1	0	0	0
XVII. yüzyılda değişen siyasi rekabet içerisinde Osmanlı Devleti'nin ittifak girişimlerini açıklar.	7	1	3	14
1700-1774 yılları arasındaki süreçte meydana gelen başlıca siyasi gelişmeleri tarih şeridi ve haritalar üzerinde gösterir.	1	0	1	0
Coğrafya-1				0
Biyocoğrafya oluşumu ve azalmasında etkili olan faktörleri açıklar.	4	0	1	0
Ekosistemi oluşturan unsurları ayırır eder.	1	1	0	100
Madde döngüleri ve enerji akışını ekosistemin devamlılığı açısından analiz eder.	3	0	2	0
Su ekosisteminin unsurlarını ve işleyişini açıklar.	2	0	0	0
Felsefe				0
Felsefenin ortaya çıkışını hazırlayan düşünce ortamını açıklar.	2	0	0	0
MÖ 6. yüzyıl-MS 2. yüzyıl felsefesinin karakteristik özelliklerini açıklar.	1	0	0	0
Örnek felsefi metinlerden hareketle MÖ 6. yüzyıl-MS 2. yüzyıl filozoflarının felsefi görüşlerini analiz eder.	2	0	0	0
Din Kült. ve Ahl. Bil.				0
Hayatı anlamlandırmada ahiret inancının önemini fark eder.	1	0	0	0
Dünya hayatı ile ahiret hayatı arasında ilişki kurar.	2	0	0	0
Ahiret hayatının aşamalarını ayet ve hadislerle temellendirir.	2	0	0	0

	Soru	Doğru	Yanlış	Boş	Net	Başarı
Fizik	10	3	2	5	2,50	% 25
Kimya	10	2	0	8	2,00	% 20
Biyoloji	10	4	1	5	3,75	% 38
TYT Fen	30	9	3	18	8,25	% 28
Cevap Anahtarı	A CCDABCABEBDEBEBDBAECDCEBEECEEE					
Cevaplarınız	aC C cA DB DCBcE					

	S	D	Y	B%
Fizik				0
Vektörlerin özelliklerini açıklar.	1	0	1	0
Vektörlerin bileşmelerini farklı yöntemleri kullanarak hesaplar.	3	2	0	67
Sabit hızlı iki cismin hareketini birbirine göre yorumlar.	1	0	0	0
Bir vektörün iki boyutlu Kartezyen koordinat sisteminde bileşmelerini çizerek büyüklüklerini hesaplar.	2	1	0	50
Hareketli bir ortamdaki sabit hızlı cisimlerin hareketini farklı gözlem çerçevelerine göre yorumlar.	2	0	0	0
Bağıl hareket ile ilgili hesaplamalar yapar.	1	0	1	0
Kimya				0
Atomun kuantum modeliyle açıklar.	5	1	0	20
Atomun Kuantum Modeli	1	1	0	100
Periyodik özelliklerdeki değişim eğilimlerini sebepleriyle açıklar.	2	0	0	0
Periyodik Özellikler	1	0	0	0
Periyodik Sistem ve Elektron Dizilimleri	1	0	0	0
Biyoloji				0
Sinir sisteminin yapı, görev ve işleyişini açıklar.	10	4	1	40

KIRKLARELİ / KIRKLARELİ MERKEZ
Kırkırelil Anadolu İmam Hatip Lisesi

11A - 230
SAMETCAN TÜRKER

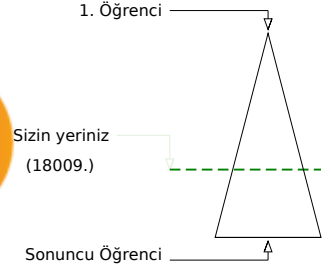
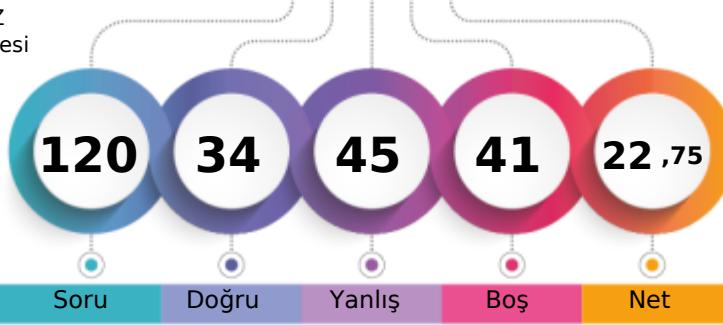

Soru Doğru Yanlış Boş Net

Şube Kurum İlçe İl Genel

Öğrenci Sıra No 12 19 46 154 18009 % 64,40

Sınava Katılan Öğrenci Sayısı 34 83 121 231 27966

		Soru	Doğru	Yanlış	Boş	Net	Başarı
TYT Türkçe		30	11	12	7	8,00	% 27
Cevap Anahtarı	B	DBCCBCDEADDEBECADAAEAEAECECB					
Cevaplarınız		caCdC aAbccD aeDA A AcA aCCe					

	S	D	Y	B%
Türkçe				0
Edebiyat ve Toplum İlişkisi	1	1	0	100
Parçadaki Numaralanmış Cümlelerin İçerik ve Özellikleri	1	0	1	0
HIKÂYE	6	3	1	50
Yazım Kuralları	3	1	2	33
Noktalama İşaretleri	2	1	1	50
Edebi Akımlar	7	3	3	43
Edebi akımların ve edebiyata yansımalarını bilir.	1	1	0	100
Anlatım Biçimleri	1	0	0	0
Düşünceyi Geliştirme Yolları	1	0	0	0
Sözcüğü Anlamca Karşılatabilecek Kullanımlar	1	0	1	0
Sözcüğü Anlamca Karşılatabilecek Kullanımlar	1	0	1	0
Söz Öbeklerinde Anlam	1	1	0	100
Cumhuriyet Dönemi'nde Hikâye (1940-1960)	1	0	0	0
Cumhuriyet Dönemi'nde Hikâye (1923-1940)	2	1	0	50
Toplumcu gerçekçi hikâyelerin özelliklerini kavrar ve bu anlayışla eser veren yazarları bilir.	3	0	2	0

		Soru	Doğru	Yanlış	Boş	Net	Başarı
TYT Matematik		30	5	9	16	2,75	% 9
Cevap Anahtarı	B	BBDCADEBDADCBCEBDDDBEEABBADAE					
Cevaplarınız		BdbbeDddDd a E Ed					

	S	D	Y	B%
Matematik-1				0
Açı ölçü birimlerini açıklayarak birbiri ile ilişkilendirir.	1	1	0	100
Trigonometrik fonksiyonların birim çember yardımıyla açıklar.	23	4	9	17
Kosinüs teoremiyle ilgili problemler çözer.	3	0	0	0
Trigonometrik fonksiyon grafiklerini çizer.	2	0	0	0
Sinüs, kosinüs, tanjant fonksiyonlarının ters fonksiyonlarını açıklar.	1	0	0	0

		Soru	Doğru	Yanlış	Boş	Net	Başarı
Tarih-1		10	5	3	2	4,25	% 43
Coğrafya-1		10	6	2	2	5,50	% 55
Felsefe		5	0	1	4	-0,25	% 0
Din Kült. ve Ahl. Bil.		5	1	1	3	0,75	% 15
TYT Sosyal		30	12	7	11	10,25	% 34
Cevap Anahtarı	B	ECDDACDBECBDABEDEDDEDCDBBEACA					
Cevaplarınız		EbDDAda E aDABEDbd e Ee					

	S	D	Y	B%
Tarih-1				0
Modern devletler hukukunun ortaya çıkışında Westphalia (Vestfalya) Barışının rolünü kavrar.	1	0	0	0
XVII. yüzyılda değişen siyasi rekabet içerisinde Osmanlı Devleti'nin ittifak girişimlerini açıklar.	7	4	3	57
1700-1774 yılları arasındaki süreçte meydana gelen başlıca siyasi gelişmeleri tarih şeridi ve haritalar üzerinde gösterir.	1	0	0	0
Coğrafya-1				0
Biyocoğrafyaların oluşumu ve azalmasında etkili olan faktörleri açıklar.	4	2	0	50
Ekosistemi oluşturan unsurları ayırır eder.	1	0	1	0
Madde döngüleri ve enerji akışını ekosistemin devamlılığı açısından analiz eder.	3	3	0	100
Su ekosisteminin unsurlarını ve işleyişini açıklar.	2	1	1	50
Felsefe				0
Felsefenin ortaya çıkışını hazırlayan düşünce ortamını açıklar.	2	0	1	0
MÖ 6. yüzyıl-MS 2. yüzyıl felsefesinin karakteristik özelliklerini açıklar.	1	0	0	0
Örnek felsefi metinlerden hareketle MÖ 6. yüzyıl-MS 2. yüzyıl filozoflarının felsefi görüşlerini analiz eder.	2	0	0	0
Din Kült. ve Ahl. Bil.				0
Hayatı anlamlandırmada ahiret inancının önemini fark eder.	1	0	0	0
Dünya hayatı ile ahiret hayatı arasında ilişki kurar.	2	0	0	0
Ahiret hayatının aşamalarını ayet ve hadislerle temellendirir.	2	1	1	50

		Soru	Doğru	Yanlış	Boş	Net	Başarı
Fizik		10	2	6	2	0,50	% 5
Kimya		10	1	5	4	-0,25	% 0
Biyoloji		10	3	6	1	1,50	% 15
TYT Fen		30	6	17	7	1,75	% 6
Cevap Anahtarı	B	DCABCBAACCBEBDBAECEDBEECEEEEDC					
Cevaplarınız		aAeaecd C b bedd DdbEbebE eC					

	S	D	Y	B%
Fizik				0
Vektörlerin özelliklerini açıklar.	1	0	0	0
Vektörlerin bileşmelerini farklı yöntemleri kullanarak hesaplar.	3	1	1	33
Sabit hızlı iki cismin hareketini birbirine göre yorumlar.	1	1	0	100
Bir vektörün iki boyutlu Kartezyen koordinat sisteminde bileşmelerini çizerek büyüklüklerini hesaplar.	2	0	2	0
Hareketli bir ortamdaki sabit hızlı cisimlerin hareketini farklı gözlem çerçevelerine göre yorumlar.	2	0	2	0
Bağıl hareket ile ilgili hesaplamalar yapar.	1	0	1	0
Kimya				0
Atomun kuantum modeliyle açıklar.	5	1	2	20
Atomun Kuantum Modeli	1	0	0	0
Periyodik özelliklerdeki değişim eğilimlerini sebepleriyle açıklar.	2	0	2	0
Periyodik Özellikler	1	0	1	0
Periyodik Sistem ve Elektron Dizilimleri	1	0	0	0
Biyoloji				0
Sinir sisteminin yapı, görev ve işleyişini açıklar.	10	3	6	30

KIRKLARELİ / KIRKLARELİ MERKEZ
Kırkırelı Anadolu İmam Hatip Lisesi

11A - 201
ŞEVVAL ACAR

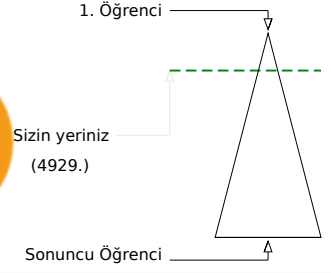
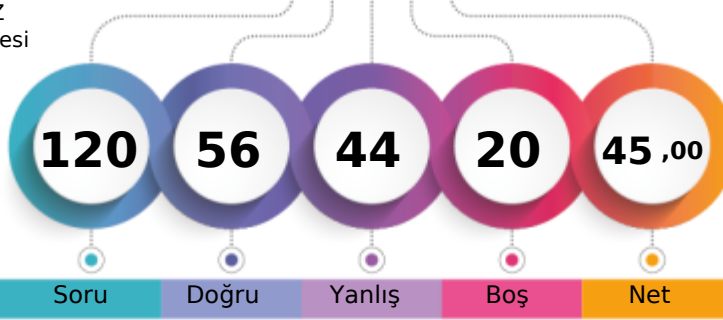

Şube	Kurum	İlçe	İl	Genel
Öğrenci Sıra No	4	4	5	103
Sınava Katılan Öğrenci Sayısı	34	83	121	231
				4929 % 17,62
				27966

	Soru	Doğru	Yanlış	Boş	Net	Başarı
TYT Türkçe	30	13	13	4	9,75	% 33
Cevap Anahtarı	A CBDECCBDEADDEBECDDADAAEAEAEEC					
Cevaplarınız	be BbCBedeA DEbdbCebeAAEcdbe					

	S	D	Y	B%
Türkçe	0			
Edebiyat ve Toplum İlişkisi	1	0	1	0
Parçadaki Numaralanmış Cümlelerin İçerik ve Özellikleri	1	0	1	0
HIKÂYE	6	2	2	33
Yazım Kuralları	3	1	2	33
Noktalama İşaretleri	2	2	0	100
Edebi Akımlar	7	4	2	57
Edebi akımların ve edebiyata yansımalarını bilir.	1	0	1	0
Anlatım Biçimleri	1	0	1	0
Düşünceyi Geliştirme Yolları	1	0	1	0
Sözcüğü Anlamca Karşılayabilecek Kullanımlar	1	0	1	0
Sözcüğü Anlamca Karşılayabilecek Kullanımlar	1	1	0	100
Söz Öbeklerinde Anlam	1	0	1	0
Cumhuriyet Dönemi'nde Hikâye (1940-1960)	1	0	1	0
Cumhuriyet Dönemi'nde Hikâye (1923-1940)	2	2	0	100
Toplumcu gerçekçi hikâyelerin özelliklerini kavrar ve bu anlayışla eser veren yazarları bilir.	3	1	1	33

	Soru	Doğru	Yanlış	Boş	Net	Başarı
TYT Matematik	30	18	8	4	16,00	% 53
Cevap Anahtarı	A EEBBDCADBBDDADCBCEBDBDBEEABBADA					
Cevaplarınız	EdBBDCADBeDADCBCEaEd Bbd Bd b					

	S	D	Y	B%
Matematik-1	0			
Açı ölçü birimlerini açıklayarak birbiri ile ilişkilendirir.	1	1	0	100
Trigonometrik fonksiyonların birim çember yardımıyla açıklar.	23	16	5	70
Kosinüs teoremiyle ilgili problemler çözer.	3	1	1	33
Trigonometrik fonksiyon grafiklerini çizer.	2	0	1	0
Sinüs, kosinüs, tanjant fonksiyonlarının ters fonksiyonlarını açıklar.	1	0	1	0

	Soru	Doğru	Yanlış	Boş	Net	Başarı
Tarih-1	10	4	5	1	2,75	% 28
Coğrafya-1	10	4	3	3	3,25	% 33
Felsefe	5	1	1	3	0,75	% 15
Din Kült. ve Ahl. Bil.	5	1	3	1	0,25	% 5
TYT Sosyal	30	10	12	8	7,00	% 23
Cevap Anahtarı	A BEECDDACDDDECBDABEDECBDCCABEA					
Cevaplarınız	eaEBDDbCa bCBDA c d Bb bb dA					

	S	D	Y	B%
Tarih-1	0			
Modern devletler hukukunun ortaya çıkışında Westphalia (Vestfalya) Barışının rolünü kavrar.	1	0	1	0
XVII. yüzyılda değişen siyasi rekabet içerisinde Osmanlı Devleti'nin ittifak girişimlerini açıklar.	7	4	3	57
1700-1774 yılları arasındaki süreçte meydana gelen başlıca siyasi gelişmeleri tarih şeridi ve haritalar üzerinde gösterir.	1	0	0	0
Coğrafya-1	0			
Biyocoğrafyaların oluşumu ve azalmasında etkili olan faktörleri açıklar.	4	1	1	25
Ekosistemi oluşturan unsurları ayırır eder.	1	1	0	100
Madde döngüleri ve enerji akışını ekosistemin devamlılığı açısından analiz eder.	3	2	0	67
Su ekosisteminin unsurlarını ve işleyişini açıklar.	2	0	2	0
Felsefe	0			
Felsefenin ortaya çıkışını hazırlayan düşünce ortamını açıklar.	2	0	0	0
MÖ 6. yüzyıl-MS 2. yüzyıl felsefesinin karakteristik özelliklerini açıklar.	1	1	0	100
Örnek felsefi metinlerden hareketle MÖ 6. yüzyıl-MS 2. yüzyıl filozoflarının felsefi görüşlerini analiz eder.	2	0	1	0
Din Kült. ve Ahl. Bil.	0			
Hayatı anlamlandırmada ahiret inancının önemini fark eder.	1	0	1	0
Dünya hayatı ile ahiret hayatı arasında ilişki kurar.	2	0	1	0
Ahiret hayatının aşamalarını ayet ve hadislerle temellendirir.	2	1	1	50

	Soru	Doğru	Yanlış	Boş	Net	Başarı
Fizik	10	5	4	1	4,00	% 40
Kimya	10	7	2	1	6,50	% 65
Biyoloji	10	3	5	2	1,75	% 18
TYT Fen	30	15	11	4	12,25	% 41
Cevap Anahtarı	A CCDACBCBEBEDBEBDBAECDCEBEECEEE					
Cevaplarınız	C DCAcdcaEeCbBDBA CDCBdd ad c					

	S	D	Y	B%
Fizik	0			
Vektörlerin özelliklerini açıklar.	1	1	0	100
Vektörlerin bileşmelerini farklı yöntemleri kullanarak hesaplar.	3	2	0	67
Sabit hızlı iki cismin hareketini birbirine göre yorumlar.	1	1	0	100
Bir vektörün iki boyutlu Kartezyen koordinat sisteminde bileşmelerini çizerek büyüklüklerini hesaplar.	2	1	1	50
Hareketli bir ortamdaki sabit hızlı cisimlerin hareketini farklı gözlem çerçevelerine göre yorumlar.	2	0	2	0
Bağıl hareket ile ilgili hesaplamalar yapar.	1	0	1	0
Kimya	0			
Atomun kuantum modeliyle açıklar.	5	3	2	60
Atomun Kuantum Modeli	1	1	0	100
Periyodik özelliklerdeki değişim eğilimlerini sebepleriyle açıklar.	2	1	0	50
Periyodik Özellikler	1	1	0	100
Periyodik Sistem ve Elektron Dizilimleri	1	1	0	100
Biyoloji	0			
Sinir sisteminin yapı, görev ve işleyişini açıklar.	10	3	5	30

KIRKLARELİ / KIRKLARELİ MERKEZ
Kırkırelil Anadolu İmam Hatip Lisesi

11A - 276
TAHA SEYİTOĞLU

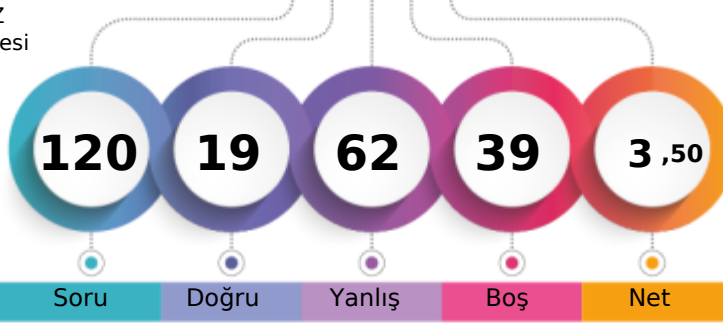

1. Öğrenci

Sizin yeriniz
(26675.)

Sonuncu Öğrenci

Soru

Doğru

Yanlış

Boş

Net

Şube

Kurum

İlçe

İl

Genel

Öğrenci Sıra No

26

59

97

207

26675 % 95,38

Sınava Katılan Öğrenci Sayısı

34

83

121

231

27966

	Soru	Doğru	Yanlış	Boş	Net	Başarı
TYT Türkçe	30	5	23	2	-0,75	% 0
Cevap Anahtarı	A	CBDBCCBCDEADDEBECDDADAAEAEAEEC				
Cevaplarınız		accBdeBaacdDecb cbDdabdd ccdaC				

	S	D	Y	B%
Türkçe				0
Edebiyat ve Toplum İlişkisi	1	0	1	0
Parçadaki Numaralanmış Cümlelerin İçerik ve Özellikleri	1	0	1	0
HIKÂYE	6	2	4	33
Yazım Kuralları	3	0	3	0
Noktalamaya İşaretleri	2	0	2	0
Edebi Akımlar	7	2	4	29
Edebi akımların ve edebiyata yansımalarını bilir.	1	0	1	0
Anlatım Biçimleri	1	0	0	0
Düşünceyi Geliştirme Yolları	1	0	0	0
Sözcüğü Anlamca Karşılayabilecek Kullanımlar	1	0	1	0
Sözcüğü Anlamca Karşılayabilecek Kullanımlar	1	0	1	0
Söz Öbeklerinde Anlam	1	1	0	100
Cumhuriyet Dönemi'nde Hikâye (1940-1960)	1	0	1	0
Cumhuriyet Dönemi'nde Hikâye (1923-1940)	2	0	2	0
Toplumcu gerçekçi hikâyelerin özelliklerini kavrar ve bu anlayışla eser veren yazarları bilir.	3	0	3	0

	Soru	Doğru	Yanlış	Boş	Net	Başarı
TYT Matematik	30	6	22	2	0,50	% 2
Cevap Anahtarı	A	EEBBDCCADBBDDADCBCEBDBDBEEABBADA				
Cevaplarınız		aadeeCbcdea DbaaadcbcdEE ccBDA				

	S	D	Y	B%
Matematik-1				0
Açı ölçü birimlerini açıklayarak birbiri ile ilişkilendirir.	1	0	1	0
Trigonometrik fonksiyonların birim çember yardımıyla açıklar.	23	4	18	17
Kosinüs teoremiyle ilgili problemler çözer.	3	0	3	0
Trigonometrik fonksiyon grafiklerini çizer.	2	1	0	50
Sinüs, kosinüs, tanjant fonksiyonlarının ters fonksiyonlarını açıklar.	1	1	0	100

	Soru	Doğru	Yanlış	Boş	Net	Başarı
Tarih-1	10	3	6	1	1,50	% 15
Coğrafya-1	10	2	5	3	0,75	% 8
Felsefe	5	1	3	1	0,25	% 5
Din Kült. ve Ahl. Bil.	5	2	3	0	1,25	% 25
TYT Sosyal	30	8	17	5	3,75	% 13
Cevap Anahtarı	A	BEECCDDACDDDECBDBAEBDECBDCDCABEA				
Cevaplarınız	B	ddecAebD bdBbd Dcaac DCcBdc				

	S	D	Y	B%
Tarih-1				0
Modern devletler hukukunun ortaya çıkışında Westphalia (Vestfalya) Banşı'nın rolünü kavrar.	1	1	0	100
XVII. yüzyılda değişen siyasi rekabet içerisinde Osmanlı Devleti'nin ittifak girişimlerini açıklar.	7	1	6	14
1700-1774 yılları arasındaki süreçte meydana gelen başlıca siyasi gelişmeleri tarih şeridi ve haritalar üzerinde gösterir	1	1	0	100
Coğrafya-1				0
Biyocoğrafya'nın oluşumu ve azalmasında etkili olan faktörleri açıklar.	4	1	2	25
Ekosistemi oluşturan unsurları ayırır eder.	1	1	0	100
Madde döngüleri ve enerji akışını ekosistemin devamlılığı açısından analiz eder.	3	0	2	0
Su ekosisteminin unsurlarını ve işleyişini açıklar.	2	0	1	0
Felsefe				0
Felsefenin ortaya çıkışını hazırlayan düşünce ortamını açıklar.	2	0	1	0
MÖ 6. yüzyıl-MS 2. yüzyıl felsefesinin karakteristik özelliklerini açıklar.	1	0	1	0
Örnek felsefi metinlerden hareketle MÖ 6. yüzyıl-MS 2. yüzyıl filozoflarının felsefi görüşlerini analiz eder.	2	1	1	50
Din Kült. ve Ahl. Bil.				0
Hayatı anlamlandırma aşamasında ahiret inancının önemini fark eder.	1	1	0	100
Dünya hayatı ile ahiret hayatı arasında ilişki kurar.	2	1	1	50
Ahiret hayatının aşamalarını ayet ve hadislerle temellendirir.	2	0	2	0

	Soru	Doğru	Yanlış	Boş	Net	Başarı
TYT Fen	30	0	0	30	0,00	% 0
Cevap Anahtarı	A	CCDCABCBAEBDEBDBAECDCEBEECEEE				
Cevaplarınız						

	S	D	Y	B%
Fizik				0
Vektörlerin özelliklerini açıklar.	1	0	0	0
Vektörlerin bileşmelerini farklı yöntemleri kullanarak hesaplar.	3	0	0	0
Sabit hızlı iki cismin hareketini birbirine göre yorumlar.	1	0	0	0
Bir vektörün iki boyutlu Kartezyen koordinat sisteminde bileşmelerini çizerek büyüklüklerini hesaplar.	2	0	0	0
Hareketli bir ortamdaki sabit hızlı cisimlerin hareketini farklı gözlem çerçevelerine göre yorumlar.	2	0	0	0
Bağıl hareket ile ilgili hesaplamalar yapar.	1	0	0	0
Kimya				0
Atomun kuantum modeliyle açıklar.	5	0	0	0
Atomun Kuantum Modeli	1	0	0	0
Periyodik özelliklerdeki değişim eğilimlerini sebepleriyle açıklar.	2	0	0	0
Periyodik Özellikler	1	0	0	0
Periyodik Sistem ve Elektron Dizilimleri	1	0	0	0
Biyoloji				0
Sinir sisteminin yapı, görev ve işleyişini açıklar.	10	0	0	0

KIRKLARELİ / KIRKLARELİ MERKEZ
Kırkırelle Anadolu İmam Hatip Lisesi

11A - 204
TUĞBA HÜKENEK

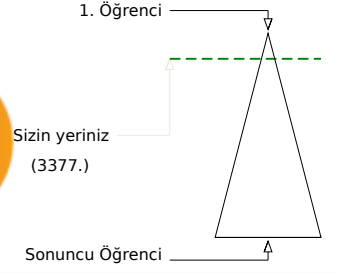
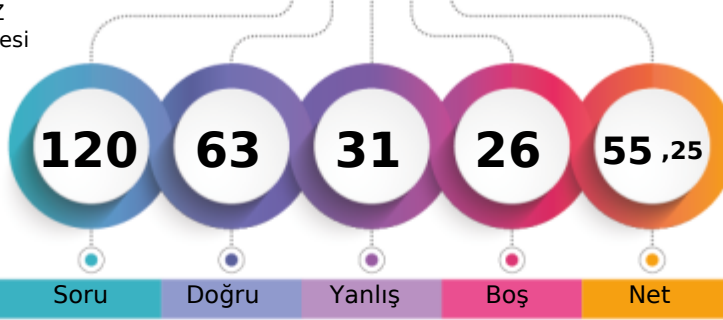

Şube	Kurum	İlçe	İl	Genel
Öğrenci Sıra No	3	3	98	3377
Sınava Katılan Öğrenci Sayısı	34	83	121	27966
				% 12,08

	Soru	Doğru	Yanlış	Boş	Net	Başarı
TYT Türkçe	30	12	13	5	8,75	% 29
Cevap Anahtarı	A	CBDBCCBCDEADDEBECDADAAEAEAEEC				
Cevaplarınız		ddDdbCBaaadbDaDdECDADAA c a				

	S	D	Y	B%
Türkçe				0
Edebiyat ve Toplum İlişkisi	1	0	1	0
Parçadaki Numaralanmış Cümlelerin İçerik ve Özellikleri	1	0	1	0
HIKÂYE	6	3	2	50
Yazım Kuralları	3	0	3	0
Noktalama İşaretleri	2	2	0	100
Edebi Akımlar	7	2	4	29
Edebi akımların ve edebiyata yansımalarını bilir.	1	1	0	100
Anlatım Biçimleri	1	0	1	0
Düşünceyi Geliştirme Yolları	1	0	1	0
Sözcüğü Anlamca Karşılayabilecek Kullanımlar	1	1	0	100
Sözcüğü Anlamca Karşılayabilecek Kullanımlar	1	1	0	100
Söz Öbeklerinde Anlam	1	1	0	100
Cumhuriyet Dönemi'nde Hikâye (1940-1960)	1	1	0	100
Cumhuriyet Dönemi'nde Hikâye (1923-1940)	2	1	0	50
Toplumcu gerçekçi hikâyelerin özelliklerini kavrar ve bu anlayışla eser veren yazarları bilir.	3	0	1	0

	Soru	Doğru	Yanlış	Boş	Net	Başarı
TYT Matematik	30	15	4	11	14,00	% 47
Cevap Anahtarı	A	EEBBD CADBB DADCB CDEBDD BEEABBADA				
Cevaplarınız		dEBBDCA aeDADCB CD Ba B				

	S	D	Y	B%
Matematik-1				0
Açı ölçü birimlerini açıklayarak birbiri ile ilişkilendirir.	1	0	1	0
Trigonometrik fonksiyonların birim çember yardımıyla açıklar.	23	15	3	65
Kosinüs teoremiyle ilgili problemler çözer.	3	0	0	0
Trigonometrik fonksiyon grafiklerini çizer.	2	0	0	0
Sinüs, kosinüs, tanjant fonksiyonlarının ters fonksiyonlarını açıklar.	1	0	0	0

	Soru	Doğru	Yanlış	Boş	Net	Başarı
Tarih-1	10	6	3	1	5,25	% 53
Coğrafya-1	10	3	6	1	1,50	% 15
Felsefe	5	2	0	3	2,00	% 40
Din Küll. ve Ahl. Bil.	5	0	0	5	0,00	% 0
TYT Sosyal	30	11	9	10	8,75	% 29
Cevap Anahtarı	A	BEECD DACDD ECEB DABE DECBDC CABEA				
Cevaplarınız		dEEEDDACc bbCBDC aecCB				

	S	D	Y	B%
Tarih-1				0
Modern devletler hukukunun ortaya çıkışında Westphalia (Vestfalya) Barışının rolünü kavrar.	1	0	1	0
XVII. yüzyılda değişen siyasi rekabet içerisinde Osmanlı Devleti'nin ittifak girişimlerini açıklar.	7	5	2	71
1700-1774 yılları arasındaki süreçte meydana gelen başlıca siyasi gelişmeleri tarih şeridi ve haritalar üzerinde gösterir.	1	0	0	0
Coğrafya-1				0
Biyocoğrafyaların oluşumu ve azalmasında etkili olan faktörleri açıklar.	4	1	3	25
Ekosistemi oluşturan unsurları ayırır eder.	1	1	0	100
Madde döngüleri ve enerji akışını ekosistemin devamlılığı açısından analiz eder.	3	1	1	33
Su ekosisteminin unsurlarını ve işleyişini açıklar.	2	0	2	0
Felsefe				0
Felsefenin ortaya çıkışını hazırlayan düşünce ortamını açıklar.	2	1	0	50
MÖ 6. yüzyıl-MS 2. yüzyıl felsefesinin karakteristik özelliklerini açıklar.	1	1	0	100
Örnek felsefi metinlerden hareketle MÖ 6. yüzyıl-MS 2. yüzyıl filozoflarının felsefi görüşlerini analiz eder.	2	0	0	0
Din Küll. ve Ahl. Bil.				0
Hayatı anlamlandırmada ahiret inancının önemini fark eder.	1	0	0	0
Dünya hayatı ile ahiret hayatı arasında ilişki kurar.	2	0	0	0
Ahiret hayatının aşamalarını ayet ve hadislerle temellendirir.	2	0	0	0

	Soru	Doğru	Yanlış	Boş	Net	Başarı
Fizik	10	6	4	0	5,00	% 50
Kimya	10	10	0	0	10,00	% 100
Biyoloji	10	9	1	0	8,75	% 88
TYT Fen	30	25	5	0	23,75	% 79
Cevap Anahtarı	A	CCDCABCBAEBDEBDBAECDCEEECEEE				
Cevaplarınız		CCDCACcbeEDBEBDBAECDCEEECEEE				

	S	D	Y	B%
Fizik				0
Vektörlerin özelliklerini açıklar.	1	1	0	100
Vektörlerin bileşmelerini farklı yöntemleri kullanarak hesaplar.	3	3	0	100
Sabit hızlı iki cismin hareketini birbirine göre yorumlar.	1	1	0	100
Bir vektörün iki boyutlu Kartezyen koordinat sisteminde bileşmelerini çizerek büyüklüklerini hesaplar.	2	0	2	0
Hareketli bir ortamdaki sabit hızlı cisimlerin hareketini farklı gözlem çerçevelerine göre yorumlar.	2	1	1	50
Bağıl hareket ile ilgili hesaplamalar yapar.	1	0	1	0
Kimya				0
Atomun kuantum modeliyle açıklar.	5	5	0	100
Atomun Kuantum Modeli	1	1	0	100
Periyodik özelliklerdeki değişim eğilimlerini sebepleriyle açıklar.	2	2	0	100
Periyodik Özellikler	1	1	0	100
Periyodik Sistem ve Elektron Dizilimleri	1	1	0	100
Biyoloji				0
Sinir sisteminin yapı, görev ve işleyişini açıklar.	10	9	1	90

KIRKLARELİ / KIRKLARELİ MERKEZ
Kırkarelili Anadolu İmam Hatip Lisesi

11A - 213
YAREN YARAR

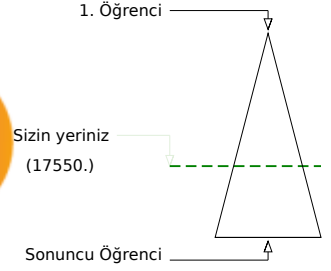
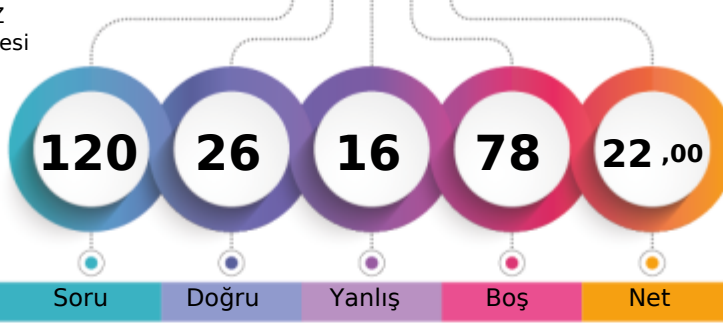

	Şube	Kurum	İlçe	İl	Genel
Öğrenci Sıra No	11	16	42	150	17550 % 62,75
Sınava Katılan Öğrenci Sayısı	34	83	121	231	27966

	Soru	Doğru	Yanlış	Boş	Net	Başarı
TYT Türkçe	30	7	6	17	5,50	% 18
Cevap Anahtarı	B	DBCCBCDEADDEBECDDADAAEAEECCB				
Cevaplarınız	B C	c db	DAaA	eb	CC	

	S	D	Y	B%
Türkçe	0			
Edebiyat ve Toplum İlişkisi	1	1	0	100
Parçadaki Numaralanmış Cümlelerin İçerik ve Özellikleri	1	0	0	0
HIKÂYE	6	4	1	67
Yazım Kuralları	3	0	1	0
Noktalama İşaretleri	2	1	0	50
Edebi Akımlar	7	0	0	0
Edebi akımların ve edebiyata yansımalarını bilir.	1	0	0	0
Anlatım Biçimleri	1	0	1	0
Düşünceyi Geliştirme Yolları	1	0	1	0
Sözcüğü Anlamca Karşılayabilecek Kullanımlar	1	0	1	0
Sözcüğü Anlamca Karşılayabilecek Kullanımlar	1	0	0	0
Söz Öbeklerinde Anlam	1	1	0	100
Cumhuriyet Dönemi'nde Hikâye (1940-1960)	1	0	1	0
Cumhuriyet Dönemi'nde Hikâye (1923-1940)	2	0	0	0
Toplumcu gerçekçi hikâyelerin özelliklerini kavrar ve bu anlayışla eser veren yazarları bilir.	3	0	1	0

	Soru	Doğru	Yanlış	Boş	Net	Başarı
TYT Matematik	30	6	2	22	5,50	% 18
Cevap Anahtarı	B	BBDCADEBBDADCBCEBDDDBEEABBADAEE				
Cevaplarınız	B	B	DE	Ba	Ed	

	S	D	Y	B%
Matematik-1	0			
Açı ölçü birimlerini açıklayarak birbiri ile ilişkilendirir.	1	1	0	100
Trigonometrik fonksiyonları birim çember yardımıyla açıklar.	23	5	2	22
Kosinüs teoremiyle ilgili problemler çözer.	3	0	0	0
Trigonometrik fonksiyon grafiklerini çizer.	2	0	0	0
Sinüs, kosinüs, tanjant fonksiyonlarının ters fonksiyonlarını açıklar.	1	0	0	0

	Soru	Doğru	Yanlış	Boş	Net	Başarı
Tarih-1	10	2	3	5	1,25	% 13
Coğrafya-1	10	0	0	10	0,00	% 0
Felsefe	5	1	0	4	1,00	% 20
Din Kült. ve Ahl. Bil.	5	2	0	3	2,00	% 40
TYT Sosyal	30	5	3	22	4,25	% 14
Cevap Anahtarı	B	ECDDACDDBECBDBABEDEDDEDCDCBBEACA				
Cevaplarınız	EaD	a	d	D	A	A

	S	D	Y	B%
Tarih-1	0			
Modern devletler hukukunun ortaya çıkışında Westphalia (Vestfalya) Barışının rolünü kavrar.	1	0	1	0
XVII. yüzyılda değişen siyasi rekabet içerisinde Osmanlı Devleti'nin ittifak girişimlerini açıklar.	7	2	2	29
1700-1774 yılları arasındaki süreçte meydana gelen başlıca siyasi gelişmeleri tarih şeridi ve haritalar üzerinde gösterir.	1	0	0	0
Coğrafya-1	0			
Biyocoğrafyaların oluşumu ve azalmasında etkili olan faktörleri açıklar.	4	0	0	0
Ekosistemi oluşturan unsurları ayırır eder.	1	0	0	0
Madde döngüleri ve enerji akışını ekosistemin devamlılığı açısından analiz eder.	3	0	0	0
Su ekosisteminin unsurlarını ve işleyişini açıklar.	2	0	0	0
Felsefe	0			
Felsefenin ortaya çıkışını hazırlayan düşünce ortamını açıklar.	2	0	0	0
MÖ 6. yüzyıl-MS 2. yüzyıl felsefesinin karakteristik özelliklerini açıklar.	1	0	0	0
Örnek felsefi metinlerden hareketle MÖ 6. yüzyıl-MS 2. yüzyıl filozoflarının felsefi görüşlerini analiz eder.	2	1	0	50
Din Kült. ve Ahl. Bil.	0			
Hayatı anlamlandırmada ahiret inancının önemini fark eder.	1	0	0	0
Dünya hayatı ile ahiret hayatı arasındaki ilişki kurar.	2	1	0	50
Ahiret hayatının aşamalarını ayet ve hadislerle temellendirir.	2	1	0	50

	Soru	Doğru	Yanlış	Boş	Net	Başarı
Fizik	10	2	1	7	1,75	% 18
Kimya	10	2	2	6	1,50	% 15
Biyoloji	10	4	2	4	3,50	% 35
TYT Fen	30	8	5	17	6,75	% 23
Cevap Anahtarı	B	DCABCBAACCBEBDBAECEDBEECEEEEDC				
Cevaplarınız	d	A	CBbBc	c	Ed	E DC

	S	D	Y	B%
Fizik	0			
Vektörlerin özelliklerini açıklar.	1	0	0	0
Vektörlerin bileşmelerini farklı yöntemleri kullanarak hesaplar.	3	1	1	33
Sabit hızlı iki cismin hareketini birbirine göre yorumlar.	1	0	0	0
Bir vektörün iki boyutlu Kartezyen koordinat sisteminde bileşmelerini çizerek büyüklüklerini hesaplar.	2	1	0	50
Hareketli bir ortamdaki sabit hızlı cisimlerin hareketini farklı gözlem çerçevelerine göre yorumlar.	2	0	0	0
Bağıl hareket ile ilgili hesaplamalar yapar.	1	0	0	0
Kimya	0			
Atomun kuantum modeliyle açıklar.	5	1	2	20
Atomun Kuantum Modeli	1	1	0	100
Periyodik özelliklerdeki değişim eğilimlerini sebepleriyle açıklar.	2	0	0	0
Periyodik Özellikler	1	0	0	0
Periyodik Sistem ve Elektron Dizilimleri	1	0	0	0
Biyoloji	0			
Sinir sisteminin yapı, görev ve işleyişini açıklar.	10	4	2	40

KIRKLARELİ / KIRKLARELİ MERKEZ
Kırkırelle Anadolu İmam Hatip Lisesi

11A - 279
YUSUF CİHAN YİĞİT

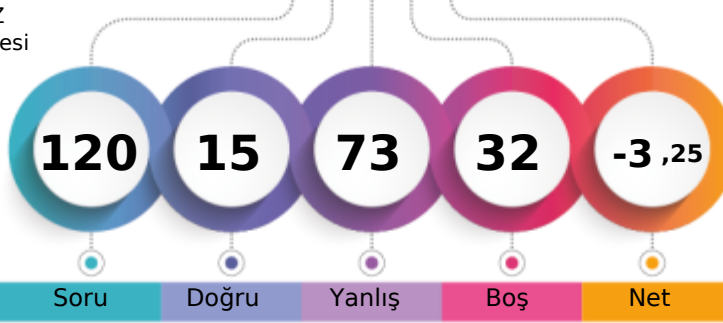

1. Öğrenci

Sizin yeriniz
(27079.)

Sonuncu Öğrenci

Soru Doğru Yanlış Boş Net

Şube Kurum İlçe İl Genel

Öğrenci Sıra No 30 67 105 215 27079 % 96,83

Sınava Katılan Öğrenci Sayısı 34 83 121 231 27966

	Soru	Doğru	Yanlış	Boş	Net	Başarı
TYT Türkçe	30	3	25	2	-3,25	% 0
Cevap Anahtarı	B	DBCCBCDEADDEBECDDADAAEAEAECCB				
Cevaplarınız		bdaCdeDbc aceecdabbea dAccebd				

	S	D	Y	B%
Türkçe				0
Edebiyat ve Toplum İlişkisi	1	0	1	0
Parçadaki Numaralanmış Cümlelerin İçerik ve Özellikleri	1	0	1	0
HIKÂYE	6	1	5	17
Yazım Kuralları	3	0	3	0
Noktalama İşaretleri	2	1	1	50
Edebi Akımlar	7	1	4	14
Edebi akımların ve edebiyata yansımalarını bilir.	1	0	1	0
Anlatım Biçimleri	1	0	1	0
Düşünceyi Geliştirme Yolları	1	0	1	0
Sözcüğü Anlamca Karşılayabilecek Kullanımlar	1	0	1	0
Sözcüğü Anlamca Karşılayabilecek Kullanımlar	1	0	1	0
Söz Öbeklerinde Anlam	1	0	1	0
Cumhuriyet Dönemi'nde Hikâye (1940-1960)	1	0	1	0
Cumhuriyet Dönemi'nde Hikâye (1923-1940)	2	0	2	0
Toplumcu gerçekçi hikâyelerin özelliklerini kavrar ve bu anlayışla eser veren yazarları bilir.	3	0	3	0

	Soru	Doğru	Yanlış	Boş	Net	Başarı
TYT Matematik	30	7	23	0	1,25	% 4
Cevap Anahtarı	B	BBDCADEBBDADCBCEBDDDBEEABBADAE				
Cevaplarınız		Bd*CceaBbdcaeebcdbacBEadBeceAdd				

	S	D	Y	B%
Matematik-1				0
Açı ölçü birimlerini açıklayarak birbiri ile ilişkilendirir.	1	0	1	0
Trigonometrik fonksiyonların birim çember yardımıyla açıklar.	23	7	16	30
Kosinüs teoremiyle ilgili problemler çözer.	3	0	3	0
Trigonometrik fonksiyon grafiklerini çizer.	2	0	2	0
Sinüs, kosinüs, tanjant fonksiyonlarının ters fonksiyonlarını açıklar.	1	0	1	0

	Soru	Doğru	Yanlış	Boş	Net	Başarı
Tarih-1	10	1	9	0	-1,25	% 0
Coğrafya-1	10	2	8	0	0,00	% 0
Felsefe	5	1	4	0	0,00	% 0
Din Kült. ve Ahl. Bil.	5	1	4	0	0,00	% 0
TYT Sosyal	30	5	25	0	-1,25	% 0
Cevap Anahtarı	B	ECDDACDBECBDBABEDEDCCDBBEACA				
Cevaplarınız		cae*daeDccaBecabecDaeCcbdeacCe				

	S	D	Y	B%
Tarih-1				0
Modern devletler hukukunun ortaya çıkışında Westphalia (Vestfalya) Banşı'nın rolünü kavrar.	1	0	1	0
XVII. yüzyılda değişen siyasi rekabet içerisinde Osmanlı Devleti'nin ittifak girişimlerini açıklar.	7	0	7	0
1700-1774 yılları arasındaki süreçte meydana gelen başlıca siyasi gelişmeleri tarih şeridi ve haritalar üzerinde gösterir.	1	1	0	100
Coğrafya-1				0
Biyocoğrafya'nın oluşumu ve azalmasında etkili olan faktörleri açıklar.	4	1	3	25
Ekosistemi oluşturan unsurları ayırır eder.	1	1	0	100
Madde döngüleri ve enerji akışını ekosistemin devamlılığı açısından analiz eder.	3	0	3	0
Su ekosisteminin unsurlarını ve işleyişini açıklar.	2	0	2	0
Felsefe				0
Felsefenin ortaya çıkışını hazırlayan düşünce ortamını açıklar.	2	1	1	50
MÖ 6. yüzyıl-MS 2. yüzyıl felsefesinin karakteristik özelliklerini açıklar.	1	0	1	0
Örnek felsefi metinlerden hareketle MÖ 6. yüzyıl-MS 2. yüzyıl filozoflarının felsefi görüşlerini analiz eder.	2	0	2	0
Din Kült. ve Ahl. Bil.				0
Hayatı anlamlandırmada ahiret inancının önemini fark eder.	1	1	0	100
Dünya hayatı ile ahiret hayatı arasındaki ilişki kurar.	2	0	2	0
Ahiret hayatının aşamalarını ayet ve hadislerle temellendirir.	2	0	2	0

	Soru	Doğru	Yanlış	Boş	Net	Başarı
TYT Fen	30	0	0	30	0,00	% 0
Cevap Anahtarı	B	DCABCABACCBEEDBAECCEDBEECEEEEDC				
Cevaplarınız						

	S	D	Y	B%
Fizik				0
Vektörlerin özelliklerini açıklar.	1	0	0	0
Vektörlerin bileşmelerini farklı yöntemleri kullanarak hesaplar.	3	0	0	0
Sabit hızlı iki cismin hareketini birbirine göre yorumlar.	1	0	0	0
Bir vektörün iki boyutlu kartezyen koordinat sisteminde bileşmelerini çizerek büyüklüklerini hesaplar.	2	0	0	0
Hareketli bir ortamdaki sabit hızlı cisimlerin hareketini farklı gözlem çerçevelerine göre yorumlar.	2	0	0	0
Bağıl hareket ile ilgili hesaplamalar yapar.	1	0	0	0
Kimya				0
Atomun kuantum modeliyle açıklar.	5	0	0	0
Atomun Kuantum Modeli	1	0	0	0
Periyodik özelliklerdeki değişim eğilimlerini sebepleriyle açıklar.	2	0	0	0
Periyodik Özellikler	1	0	0	0
Periyodik Sistem ve Elektron Dizilimleri	1	0	0	0
Biyoloji				0
Sinir sisteminin yapı, görev ve işleyişini açıklar.	10	0	0	0

KIRKLARELİ / KIRKLARELİ MERKEZ
Kırkırelle Anadolu İmam Hatip Lisesi

11A - 210
YUSUF KAMİL AKALIN

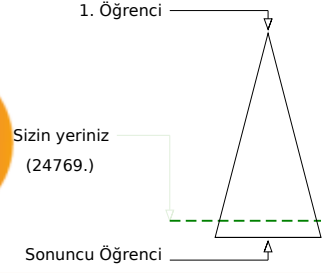
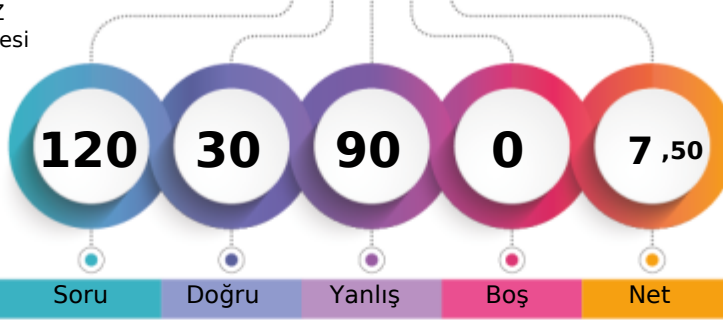

Şube	Kurum	İlçe	İl	Genel
Öğrenci Sıra No	22	45	80	190
Sınava Katılan Öğrenci Sayısı	34	83	121	231
				24769 % 88,57
				27966

	Soru	Doğru	Yanlış	Boş	Net	Başarı
TYT Türkçe	30	9	21	0	3,75	% 13
Cevap Anahtarı	B	DBCCBCDEADDEDBECDADAAEAEAECECB				
Cevaplarınız		DdaCBCabeeDbbacaadbAAcbcedaCCc				

	S	D	Y	B%
Türkçe				0
Edebiyat ve Toplum İlişkisi	1	1	0	100
Parçadaki Numaralanmış Cümlelerin İçerik ve Özellikleri	1	0	1	0
HIKÂYE	6	3	3	50
Yazım Kuralları	3	1	2	33
Noktalama İşaretleri	2	2	0	100
Edebi Akımlar	7	1	6	14
Edebi akımların ve edebiyata yansımalarını bilir.	1	0	1	0
Anlatım Biçimleri	1	0	1	0
Düşünceyi Geliştirme Yolları	1	0	1	0
Sözcüğü Anlamca Karşılayabilecek Kullanımlar	1	0	1	0
Sözcüğü Anlamca Karşılayabilecek Kullanımlar	1	0	1	0
Söz Öbeklerinde Anlam	1	0	1	0
Cumhuriyet Dönemi'nde Hikâye (1940-1960)	1	0	1	0
Cumhuriyet Dönemi'nde Hikâye (1923-1940)	2	1	1	50
Toplumcu gerçekçi hikâyelerin özelliklerini kavrar ve bu anlayışla eser veren yazarları bilir.	3	0	3	0

	Soru	Doğru	Yanlış	Boş	Net	Başarı
TYT Matematik	30	8	22	0	2,50	% 8
Cevap Anahtarı	B	BBDCADEBBDADCBCEBDDDBEEABBADAE				
Cevaplarınız		BcaddcBcaeDccCababDdbEaedcadac				

	S	D	Y	B%
Matematik-1				0
Açı ölçü birimlerini açıklayarak birbiri ile ilişkilendirir.	1	0	1	0
Trigonometrik fonksiyonların birim çember yardımıyla açıklar.	23	6	17	26
Kosinüs teoremiyle ilgili problemler çözer.	3	0	3	0
Trigonometrik fonksiyon grafiklerini çizer.	2	2	0	100
Sinüs, kosinüs, tanjant fonksiyonlarının ters fonksiyonlarını açıklar.	1	0	1	0

	Soru	Doğru	Yanlış	Boş	Net	Başarı
Tarih-1	10	3	7	0	1,25	% 13
Coğrafya-1	10	1	9	0	-1,25	% 0
Felsefe	5	1	4	0	0,00	% 0
Din Kült. ve Ahl. Bil.	5	2	3	0	1,25	% 25
TYT Sosyal	30	7	23	0	1,25	% 4
Cevap Anahtarı	B	ECDDACDBECBDBABEDEDDEDCDBBEACA				
Cevaplarınız		bbacACDcaCdadaabEadcdCaBcedA				

	S	D	Y	B%
Tarih-1				0
Modern devletler hukukunun ortaya çıkışında Westphalia (Vestfalya) Barışının rolünü kavrar.	1	0	1	0
XVII. yüzyılda değişen siyasi rekabet içerisinde Osmanlı Devleti'nin ittifak girişimlerini açıklar.	7	3	4	43
1700-1774 yılları arasındaki süreçte meydana gelen başlıca siyasi gelişmeleri tarih şeridi ve haritalar üzerinde gösterir.	1	0	1	0
Coğrafya-1				0
Biyocoğrafyadaki oluşumu ve azalmasında etkili olan faktörleri açıklar.	4	0	4	0
Ekosistemi oluşturan unsurları ayırır eder.	1	0	1	0
Madde döngüleri ve enerji akışını ekosistemin devamlılığı açısından analiz eder.	3	0	3	0
Su ekosisteminin unsurlarını ve işleyişini açıklar.	2	1	1	50
Felsefe				0
Felsefenin ortaya çıkışını hazırlayan düşünce ortamını açıklar.	2	1	1	50
MÖ 6. yüzyıl-MS 2. yüzyıl felsefesinin karakteristik özelliklerini açıklar.	1	0	1	0
Örnek felsefi metinlerden hareketle MÖ 6. yüzyıl-MS 2. yüzyıl filozoflarının felsefi görüşlerini analiz eder.	2	0	2	0
Din Kült. ve Ahl. Bil.				0
Hayatı anlamlandırmada ahiret inancının önemini fark eder.	1	0	1	0
Dünya hayatı ile ahiret hayatı arasındaki ilişki kurar.	2	2	0	100
Ahiret hayatının aşamalarını ayet ve hadislerle temellendirir.	2	0	2	0

	Soru	Doğru	Yanlış	Boş	Net	Başarı
Fizik	10	2	8	0	0,00	% 0
Kimya	10	3	7	0	1,25	% 13
Biyoloji	10	1	9	0	-1,25	% 0
TYT Fen	30	6	24	0	0,00	% 0
Cevap Anahtarı	B	DCABCBCBCCBEEDDBAECEDBEECEEEEDC				
Cevaplarınız		DaccadcBdadacbcadEDBacddacbad				

	S	D	Y	B%
Fizik				0
Vektörlerin özelliklerini açıklar.	1	0	1	0
Vektörlerin bileşmelerini farklı yöntemleri kullanarak hesaplar.	3	1	2	33
Sabit hızlı iki cismin hareketini birbirine göre yorumlar.	1	0	1	0
Bir vektörün iki boyutlu Kartezyen koordinat sisteminde bileşmelerini çizerek büyüklüklerini hesaplar.	2	0	2	0
Hareketli bir ortamdaki sabit hızlı cisimlerin hareketini farklı gözlem çerçevelerine göre yorumlar.	2	1	1	50
Bağıl hareket ile ilgili hesaplamalar yapar.	1	0	1	0
Kimya				0
Atomun kuantum modeliyle açıklar.	5	2	3	40
Atomun Kuantum Modeli	1	0	1	0
Periyodik özelliklerdeki değişim eğilimlerini sebepleriyle açıklar.	2	1	1	50
Periyodik Özellikler	1	0	1	0
Periyodik Sistem ve Elektron Dizilimleri	1	0	1	0
Biyoloji				0
Sinir sisteminin yapı, görev ve işleyişini açıklar.	10	1	9	10

KIRKLARELİ / KIRKLARELİ MERKEZ
Kırkırelil Anadolu İmam Hatip Lisesi

11B - 282
ABDURRAHMAN ATA

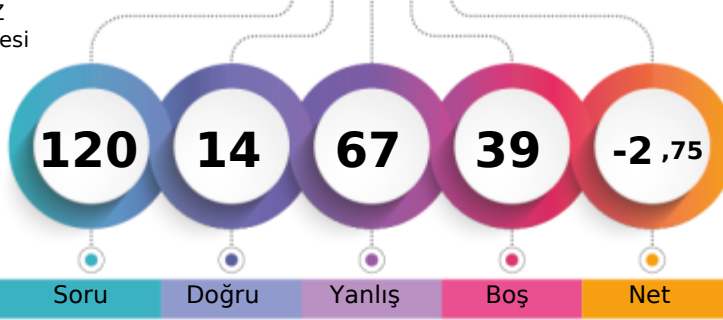

1. Öğrenci

Sizin yeriniz
(27101.)

Sonuncu Öğrenci

Soru Doğru Yanlış Boş Net

Şube Kurum İlçe İl Genel

Öğrenci Sıra No 33 68 106 216 27101 % 96,91

Sınava Katılan Öğrenci Sayısı 43 83 121 231 27966

		Soru	Doğru	Yanlış	Boş	Net	Başarı
TYT Türkçe		30	3	27	0	-3,75	% 0
Cevap Anahtarı	B	DBCCBCDEADDEBECDDADAAEAEAECECB					
Cevaplarınız		caddcaadcaadeBEEdcdeccdbadcEbea					

S D Y B%

0

Türkçe	S	D	Y	B%
Edebiyat ve Toplum İlişkisi	1	0	1	0
Parçadaki Numaralanmış Cümlelerin İçerik ve Özellikleri	1	0	1	0
HIKÂYE	6	0	6	0
Yazım Kuralları	3	0	3	0
Noktalamaya İşaretleri	2	0	2	0
Edebi Akımlar	7	0	7	0
Edebi akımlar ve edebiyata yansımaları bilir.	1	0	1	0
Anlatım Biçimleri	1	1	0	100
Düşünceyi Geliştirme Yolları	1	1	0	100
Sözcüğü Anlamca Karşılayabilecek Kullanımlar	1	1	0	100
Sözcüğü Anlamca Karşılayabilecek Kullanımlar	1	0	1	0
Söz Öbeklerinde Anlam	1	0	1	0
Cumhuriyet Dönemi'nde Hikâye (1940-1960)	1	0	1	0
Cumhuriyet Dönemi'nde Hikâye (1923-1940)	2	0	2	0
Toplumcu gerçekçi hikâyelerin özelliklerini kavrar ve bu anlayışla eser veren yazarları bilir.	3	1	2	33

		Soru	Doğru	Yanlış	Boş	Net	Başarı
TYT Matematik		30	4	17	9	-0,25	% 0
Cevap Anahtarı	B	BBDCADEBBDADCBCEBDDDBEEABBADAEE					
Cevaplarınız	B	bcbdbcbbccdedcc DDBa e ba					

S D Y B%

0

Matematik-1	S	D	Y	B%
Açı ölçü birimlerini açıklayarak birbiri ile ilişkilendirir.	1	0	1	0
Trigonometrik fonksiyonları birim çember yardımıyla açıklar.	23	3	15	13
Kosinüs teoremiyle ilgili problemler çözer.	3	1	0	33
Trigonometrik fonksiyon grafiklerini çizer.	2	0	1	0
Sinüs, kosinüs, tanjant fonksiyonlarının ters fonksiyonlarını açıklar.	1	0	0	0

		Soru	Doğru	Yanlış	Boş	Net	Başarı
Tarih-1		10	2	8	0	0,00	% 0
Coğrafya-1		10	2	8	0	0,00	% 0
Felsefe		5	3	2	0	2,50	% 50
Din Kült. ve Ahl. Bil.		5	0	5	0	-1,25	% 0
TYT Sosyal		30	7	23	0	1,25	% 4
Cevap Anahtarı	B	ECDDACDBECBDBABEDEDDEDCDBBEACA					
Cevaplarınız		daeDdeaDcccCaacdaaaEbdDCedBaDebe					

S D Y B%

0

Tarih-1	S	D	Y	B%
Modern devletler hukukunun ortaya çıkışında Westphalia (Vestfalya) Barışının rolünü kavrar.	1	0	1	0
XVII. yüzyılda değişen siyasi rekabet içerisinde Osmanlı Devleti'nin ittifak girişimlerini açıklar.	7	1	6	14
1700-1774 yılları arasındaki süreçte meydana gelen başlıca siyasi gelişmeleri tarih şeridi ve haritalar üzerinde gösterir.	1	1	0	100
Coğrafya-1	4	1	3	25
Biyocoğrafyanın oluşumu ve azalmasında etkili olan faktörleri açıklar.	1	0	1	0
Ekosistemi oluşturan unsurları ayırır eder.	3	0	3	0
Madde döngüleri ve enerji akışını ekosistemin devamlılığı açısından analiz eder.	2	1	1	50
Su ekosisteminin unsurlarını ve işleyişini açıklar.	2	1	1	50
Felsefe	2	1	1	50
Felsefenin ortaya çıkışını hazırlayan düşünce ortamını açıklar.	1	1	0	100
MÖ 6. yüzyıl-MS 2. yüzyıl felsefesinin karakteristik özelliklerini açıklar.	2	1	1	50
Örnek felsefi metinlerden hareketle MÖ 6. yüzyıl-MS 2. yüzyıl filozoflarının felsefi görüşlerini analiz eder.	2	0	2	0
Din Kült. ve Ahl. Bil.	1	0	1	0
Hayatı anlamlandırma ahiret inancının önemini fark eder.	2	0	2	0
Dünya hayatı ile ahiret hayatı arasında ilişki kurar.	2	0	2	0
Ahiret hayatının aşamalarını ayet ve hadislerle temellendirir.	2	0	2	0

Soru Doğru Yanlış Boş Net Başarı

TYT Fen 30 0 0 30 0,00 % 0

		Soru	Doğru	Yanlış	Boş	Net	Başarı
TYT Fen		30	0	0	30	0,00	% 0
Cevap Anahtarı	B	DCABCBBACCBEEDBAECCEDBEECEEEEDC					
Cevaplarınız							

S D Y B%

0

Fizik	S	D	Y	B%
Vektörlerin özelliklerini açıklar.	1	0	0	0
Vektörlerin bileşmelerini farklı yöntemleri kullanarak hesaplar.	3	0	0	0
Sabit hızlı iki cismin hareketini birbirine göre yorumlar.	1	0	0	0
Bir vektörün iki boyutlu Kartezyen koordinat sisteminde bileşmelerini çizerek büyüklüklerini hesaplar.	2	0	0	0
Hareketli bir ortamdaki sabit hızlı cisimlerin hareketini farklı gözlem çerçevelerine göre yorumlar.	2	0	0	0
Bağıl hareket ile ilgili hesaplamalar yapar.	1	0	0	0
Kimya	5	0	0	0
Atomun kuantum modeliyle açıklar.	1	0	0	0
Atomun Kuantum Modeli	2	0	0	0
Periyodik özelliklerdeki değişim eğilimlerini sebepleriyle açıklar.	2	0	0	0
Periyodik Özellikler	1	0	0	0
Periyodik Sistem ve Elektron Dizilimleri	1	0	0	0
Biyoloji	10	0	0	0
Sinir sisteminin yapı, görev ve işleyişini açıklar.	10	0	0	0

KIRKLARELİ / KIRKLARELİ MERKEZ
Kırkırelle Anadolu İmam Hatip Lisesi

11B - 287
ADEM ÇELİK

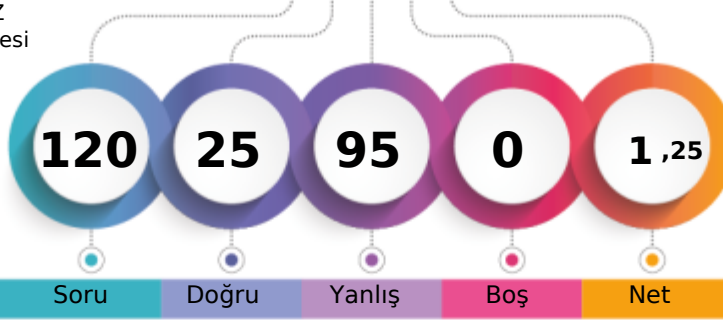

1. Öğrenci

Sizin yeriniz
(27101.)

Sonuncu Öğrenci

Soru

Doğru

Yanlış

Boş

Net

Şube

Kurum

İlçe

İl

Genel

Öğrenci Sıra No

33

68

106

216

27101 % 96,91

Sınava Katılan Öğrenci Sayısı

43

83

121

231

27966

	Soru	Doğru	Yanlış	Boş	Net	Başarı
TYT Türkçe	30	6	24	0	0,00	% 0
Cevap Anahtarı	B	DBCCBCDEADDEDBECDDADAAEAEAECECB				
Cevaplarınız	aaaaaaaaAaaaaaaaaAaAAaAaAaaaaa					

	S	D	Y	B%
Türkçe	0	0	0	0
Edebiyat ve Toplum İlişkisi	1	0	1	0
Parçadaki Numaralanmış Cümlelerin İçerik ve Özellikleri	1	0	1	0
HIKÂYE	6	3	3	50
Yazım Kuralları	3	0	3	0
Noktalamaya İşaretleri	2	0	2	0
Edebi Akımlar	7	2	5	29
Edebi akımlar ve edebiyata yansımaları bilir.	1	0	1	0
Anlatım Biçimleri	1	0	1	0
Düşünceyi Geliştirme Yolları	1	0	1	0
Sözcüğü Anlamca Karşılayabilecek Kullanımlar	1	0	1	0
Sözcüğü Anlamca Karşılayabilecek Kullanımlar	1	0	1	0
Söz Öbeklerinde Anlam	1	0	1	0
Cumhuriyet Dönemi'nde Hikâye (1940-1960)	1	0	1	0
Cumhuriyet Dönemi'nde Hikâye (1923-1940)	2	1	1	50
Toplumcu gerçekçi hikâyelerin özelliklerini kavrar ve bu anlayışla eser veren yazarları bilir.	3	0	3	0

	Soru	Doğru	Yanlış	Boş	Net	Başarı
TYT Matematik	30	6	24	0	0,00	% 0
Cevap Anahtarı	B	BBDCADEBBDADCBCEBDDDBEEABBADAE				
Cevaplarınız	BabCdDec* *DaeaabebadEacdBcacda					

	S	D	Y	B%
Matematik-1	0	0	0	0
Açı ölçü birimlerini açıklayarak birbiri ile ilişkilendirir.	1	0	1	0
Trigonometrik fonksiyonları birim çember yardımıyla açıklar.	23	5	18	22
Kosinüs teoremiyle ilgili problemler çözer.	3	1	2	33
Trigonometrik fonksiyon grafiklerini çizer.	2	0	2	0
Sinüs, kosinüs, tanjant fonksiyonlarının ters fonksiyonlarını açıklar.	1	0	1	0

	Soru	Doğru	Yanlış	Boş	Net	Başarı
Tarih-1	10	2	8	0	0,00	% 0
Coğrafya-1	10	2	8	0	0,00	% 0
Felsefe	5	0	5	0	-1,25	% 0
Din Kült. ve Ahl. Bil.	5	1	4	0	0,00	% 0
TYT Sosyal	30	5	25	0	-1,25	% 0
Cevap Anahtarı	B	ECDDACDBECBDBAEBDEDEDCDCBBEACA				
Cevaplarınız	bacaAd*DecdacAdccaDcaeeaeabcbA					

	S	D	Y	B%
Tarih-1	0	0	0	0
Modern devletler hukukunun ortaya çıkışında Westphalia (Vestfalya) Barışının rolünü kavrar.	1	0	1	0
XVII. yüzyılda değişen siyasi rekabet içerisinde Osmanlı Devleti'nin ittifak girişimlerini açıklar.	7	1	6	14
1700-1774 yılları arasındaki süreçte meydana gelen başlıca siyasi gelişmeleri tarih şeridi ve haritalar üzerinde gösterir.	1	1	0	100
Coğrafya-1	0	0	0	0
Biyocoğrafyaların oluşumu ve azalmasında etkili olan faktörleri açıklar.	4	1	3	25
Ekosistemi oluşturan unsurları ayırır eder.	1	0	1	0
Madde döngüleri ve enerji akışını ekosistemin devamlılığı açısından analiz eder.	3	1	2	33
Su ekosisteminin unsurlarını ve işleyişini açıklar.	2	0	2	0
Felsefe	0	0	0	0
Felsefenin ortaya çıkışını hazırlayan düşünce ortamını açıklar.	2	0	2	0
MÖ 6. yüzyıl-MS 2. yüzyıl felsefesinin karakteristik özelliklerini açıklar.	1	0	1	0
Örnek felsefi metinlerden hareketle MÖ 6. yüzyıl-MS 2. yüzyıl filozoflarının felsefi görüşlerini analiz eder.	2	0	2	0
Din Kült. ve Ahl. Bil.	0	0	0	0
Hayatı anlamlandırmada ahiret inancının önemini fark eder.	1	0	1	0
Dünya hayatı ile ahiret hayatı arasındaki ilişki kurar.	2	1	1	50
Ahiret hayatının aşamalarını ayet ve hadislerle temellendirir.	2	0	2	0

	Soru	Doğru	Yanlış	Boş	Net	Başarı
Fizik	10	1	9	0	-1,25	% 0
Kimya	10	5	5	0	3,75	% 38
Biyoloji	10	2	8	0	0,00	% 0
TYT Fen	30	8	22	0	2,50	% 8
Cevap Anahtarı	B	DCABCBCBCCBEEDDBAECEDBEECEEEEDC				
Cevaplarınız	abcdbacdeCcEdacAEeDdAEbEabdcea					

	S	D	Y	B%
Fizik	0	0	0	0
Vektörlerin özelliklerini açıklar.	1	0	1	0
Vektörlerin bileşmelerini farklı yöntemleri kullanarak hesaplar.	3	1	2	33
Sabit hızlı iki cismin hareketini birbirine göre yorumlar.	1	0	1	0
Bir vektörün iki boyutlu Kartezyen koordinat sisteminde bileşmelerini çizerek büyüklüklerini hesaplar.	2	0	2	0
Hareketli bir ortamdaki sabit hızlı cisimlerin hareketini farklı gözlem çerçevelerine göre yorumlar.	2	0	2	0
Bağıl hareket ile ilgili hesaplamalar yapar.	1	0	1	0
Kimya	0	0	0	0
Atomun kuantum modeliyle açıklar.	5	3	2	60
Atomun Kuantum Modeli	1	0	1	0
Periyodik özelliklerdeki değişim eğilimlerini sebepleriyle açıklar.	2	1	1	50
Periyodik Özellikler	1	1	0	100
Periyodik Sistem ve Elektron Dizilimleri	1	0	1	0
Biyoloji	0	0	0	0
Sinir sisteminin yapı, görev ve işleyişini açıklar.	10	2	8	20

KIRKLARELİ / KIRKLARELİ MERKEZ
Kırkırelle Anadolu İmam Hatip Lisesi

11B - 297
AVNİ HOCA

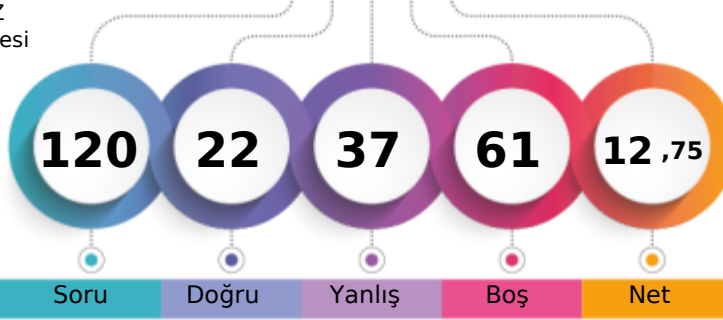

1. Öğrenci

Sizin yeriniz
(24943.)

Sonuncu Öğrenci

Soru Doğru Yanlış Boş Net

Şube Kurum İlçe İl Genel

Öğrenci Sıra No 21 47 83 193 24943 % 89,19

Sınava Katılan Öğrenci Sayısı 43 83 121 231 27966

		Soru	Doğru	Yanlış	Boş	Net	Başarı
TYT Türkçe		30	4	15	11	0,25	% 1
Cevap Anahtarı	A	CBDBCCBCDEADDEBECDDADAAEAEAEEC					
Cevaplarınız		CceadC aa dDbcDac e c ad					

S D Y B%

0

Türkçe	S	D	Y	B%
Edebiyat ve Toplum İlişkisi	1	1	0	100
Parçadaki Numaralanmış Cümlelerin İçerik ve Özellikleri	1	0	1	0
HIKÂYE	6	0	3	0
Yazım Kuralları	3	0	3	0
Noktalama İşaretleri	2	1	1	50
Edebi Akımlar	7	2	2	29
Edebi akımlar ve edebiyata yansımaları bilir.	1	1	0	100
Anlatım Biçimleri	1	0	1	0
Düşünceyi Geliştirme Yolları	1	0	1	0
Sözcüğü Anlamca Karşılayabilecek Kullanımlar	1	0	1	0
Sözcüğü Anlamca Karşılayabilecek Kullanımlar	1	0	0	0
Söz Öbeklerinde Anlam	1	0	0	0
Cumhuriyet Dönemi'nde Hikâye (1940-1960)	1	0	0	0
Cumhuriyet Dönemi'nde Hikâye (1923-1940)	2	0	1	0
Toplumcu gerçekçi hikâyelerin özelliklerini kavrar ve bu anlayışla eser veren yazarları bilir.	3	0	2	0

		Soru	Doğru	Yanlış	Boş	Net	Başarı
TYT Matematik		30	3	9	18	0,75	% 3
Cevap Anahtarı	A	EEBBD CADBB DADCBCEBDD BEEABBADA					
Cevaplarınız		ccBcbbbbb e c B D					

S D Y B%

0

Matematik-1	S	D	Y	B%
Açı ölçü birimlerini açıklayarak birbiri ile ilişkilendirir.	1	0	1	0
Trigonometrik fonksiyonları birim çember yardımıyla açıklar.	23	3	8	13
Kosinüs teoremiyle ilgili problemler çözer.	3	0	0	0
Trigonometrik fonksiyon grafiklerini çizer.	2	0	0	0
Sinüs, kosinüs, tanjant fonksiyonlarının ters fonksiyonlarını açıklar.	1	0	0	0

		Soru	Doğru	Yanlış	Boş	Net	Başarı
Tarih-1		10	6	4	0	5,00	% 50
Coğrafya-1		10	5	5	0	3,75	% 38
Felsefe		5	1	2	2	0,50	% 10
Din Kült. ve Ahl. Bil.		5	3	2	0	2,50	% 50
TYT Sosyal		30	15	13	2	11,75	% 39
Cevap Anahtarı	A	BEECD DACDD ECEB DABE DECBDC D CABEA					
Cevaplarınız		BaECDDceDcDabeaABEDd dD baAeEA					

S D Y B%

0

Tarih-1	S	D	Y	B%
Modern devletler hukukunun ortaya çıkışında Westphalia (Vestfalya) Banşı'nın rolünü kavrar.	1	1	0	100
XVII. yüzyılda değişen siyasi rekabet içerisinde Osmanlı Devleti'nin ittifak girişimlerini açıklar.	7	5	2	71
1700-1774 yılları arasındaki süreçte meydana gelen başlıca siyasi gelişmeleri tarih şeridi ve haritalar üzerinde gösterir.	1	0	1	0
Coğrafya-1	0	0	0	0
Biyocoğrafyanın oluşumu ve azalmasında etkili olan faktörleri açıklar.	4	2	2	50
Ekosistemi oluşturan unsurları ayırır eder.	1	0	1	0
Madde döngüleri ve enerji akışını ekosistemin devamlılığı açısından analiz eder.	3	2	1	67
Su ekosisteminin unsurlarını ve işleyişini açıklar.	2	1	1	50
Felsefe	0	0	0	0
Felsefenin ortaya çıkışı hazırlayan düşünce ortamını açıklar.	2	0	0	0
MÖ 6. yüzyıl-MS 2. yüzyıl felsefesinin karakteristik özelliklerini açıklar.	1	0	1	0
Örnek felsefi metinlerden hareketle MÖ 6. yüzyıl-MS 2. yüzyıl filozoflarının felsefi görüşlerini analiz eder.	2	1	1	50
Din Kült. ve Ahl. Bil.	0	0	0	0
Hayatı anlamlandırmada ahiret inancının önemini fark eder.	1	0	1	0
Dünya hayatı ile ahiret hayatı arasındaki ilişki kurar.	2	1	1	50
Ahiret hayatının aşamalarını ayet ve hadislerle temellendirir.	2	2	0	100

Soru Doğru Yanlış Boş Net Başarı

TYT Fen

30 0 0 30 0,00 % 0

		Soru	Doğru	Yanlış	Boş	Net	Başarı
TYT Fen		30	0	0	30	0,00	% 0
Cevap Anahtarı	A	CCDCABCBAEBEDBEBDBAE CDCBEEEC EEE					
Cevaplarınız							

S D Y B%

0

Fizik	S	D	Y	B%
Vektörlerin özelliklerini açıklar.	1	0	0	0
Vektörlerin bileşmelerini farklı yöntemleri kullanarak hesaplar.	3	0	0	0
Sabit hızlı iki cismin hareketini birbirine göre yorumlar.	1	0	0	0
Bir vektörün iki boyutlu Kartezyen koordinat sisteminde bileşmelerini çizerek büyüklüklerini hesaplar.	2	0	0	0
Hareketli bir ortamdaki sabit hızlı cisimlerin hareketini farklı gözlem çerçevelerine göre yorumlar.	2	0	0	0
Bağıl hareket ile ilgili hesaplamalar yapar.	1	0	0	0
Kimya	0	0	0	0
Atomun kuantum modeliyle açıklar.	5	0	0	0
Atomun Kuantum Modeli	1	0	0	0
Periyodik özelliklerdeki değişim eğilimlerini sebepleriyle açıklar.	2	0	0	0
Periyodik Özellikler	1	0	0	0
Periyodik Sistem ve Elektron Dizilimleri	1	0	0	0
Biyoloji	0	0	0	0
Sinir sisteminin yapı, görev ve işleyişini açıklar.	10	0	0	0

KIRKLARELİ / KIRKLARELİ MERKEZ
Kırkırelle Anadolu İmam Hatip Lisesi

11B - 295
AYŞE SERTÇELİK

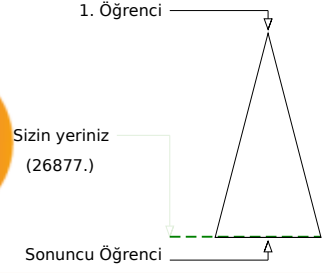
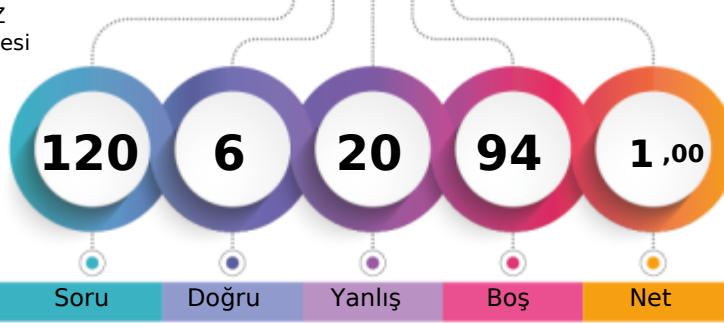

Şube	Kurum	İlçe	İl	Genel
Öğrenci Sıra No	30	62	100	210
Sınava Katılan Öğrenci Sayısı	43	83	121	231
				26877 % 96,11
				27966

	Soru	Doğru	Yanlış	Boş	Net	Başarı
TYT Türkçe	30	3	9	18	0,75	% 3
Cevap Anahtarı	A	CBDBCCBCDEADDEBECDDADAAEAEAEEC				
Cevaplarınız		CcD a a aa dc D c a				

	S	D	Y	B%
Türkçe				0
Edebiyat ve Toplum İlişkisi	1	1	0	100
Parçadaki Numaralanmış Cümlelerin İçerik ve Özellikleri	1	0	1	0
HIKÂYE	6	1	2	17
Yazım Kuralları	3	0	2	0
Noktalamaya İşaretleri	2	0	2	0
Edebi Akımlar	7	0	0	0
Edebi akımların ve edebiyata yansımalarını bilir.	1	0	0	0
Anlatım Biçimleri	1	0	1	0
Düşünceyi Geliştirme Yolları	1	0	1	0
Sözcüğü Anlamca Karşılayabilecek Kullanımlar	1	0	1	0
Sözcüğü Anlamca Karşılayabilecek Kullanımlar	1	0	0	0
Söz Öbeklerinde Anlam	1	1	0	100
Cumhuriyet Dönemi'nde Hikâye (1940-1960)	1	0	0	0
Cumhuriyet Dönemi'nde Hikâye (1923-1940)	2	0	0	0
Toplumcu gerçekçi hikâyelerin özelliklerini kavrar ve bu anlayışla eser veren yazarları bilir.	3	0	0	0

	Soru	Doğru	Yanlış	Boş	Net	Başarı
TYT Matematik	30	0	3	27	-0,75	% 0
Cevap Anahtarı	A	EEBBDCCADBBDDADCBCEBDBDBEEABBADA				
Cevaplarınız		ad a				

	S	D	Y	B%
Matematik-1				0
Açı ölçü birimlerini açıklayarak birbiri ile ilişkilendirir.	1	0	1	0
Trigonometrik fonksiyonların birim çember yardımıyla açıklar.	23	0	2	0
Kosinüs teoremiyle ilgili problemler çözer.	3	0	0	0
Trigonometrik fonksiyon grafiklerini çizer.	2	0	0	0
Sinüs, kosinüs, tanjant fonksiyonlarının ters fonksiyonlarını açıklar.	1	0	0	0

	Soru	Doğru	Yanlış	Boş	Net	Başarı
Tarih-1	10	2	2	6	1,50	% 15
Coğrafya-1	10	1	6	3	-0,50	% 0
Felsefe	5	0	0	5	0,00	% 0
Din Kült. ve Ahl. Bil.	5	0	0	5	0,00	% 0
TYT Sosyal	30	3	8	19	1,00	% 3
Cevap Anahtarı	A	BEECCDDACDDDECBDBAEBDECBDCDCABEA				
Cevaplarınız		c C D ebb cab E b				

	S	D	Y	B%
Tarih-1				0
Modern devletler hukukunun ortaya çıkışında Westphalia (Vestfalya) Barışının rolünü kavrar.	1	0	1	0
XVII. yüzyılda değişen siyasi rekabet içerisinde Osmanlı Devleti'nin ittifak girişimlerini açıklar.	7	2	0	29
1700-1774 yılları arasındaki süreçte meydana gelen başlıca siyasi gelişmeleri tarih şeridi ve haritalar üzerinde gösterir.	1	0	1	0
Coğrafya-1				0
Biyocoğrafyanın oluşumu ve azalmasında etkili olan faktörleri açıklar.	4	0	2	0
Ekosistemi oluşturan unsurları ayırır eder.	1	0	1	0
Madde döngüleri ve enerji akışını ekosistemin devamlılığı açısından analiz eder.	3	0	2	0
Su ekosisteminin unsurlarını ve işleyişini açıklar.	2	1	1	50
Felsefe				0
Felsefenin ortaya çıkışını hazırlayan düşünce ortamını açıklar.	2	0	0	0
MÖ 6. yüzyıl-MS 2. yüzyıl felsefesinin karakteristik özelliklerini açıklar.	1	0	0	0
Örnek felsefi metinlerden hareketle MÖ 6. yüzyıl-MS 2. yüzyıl filozoflarının felsefi görüşlerini analiz eder.	2	0	0	0
Din Kült. ve Ahl. Bil.				0
Hayatı anlamlandırmada ahiret inancının önemini fark eder.	1	0	0	0
Dünya hayatı ile ahiret hayatı arasında ilişki kurar.	2	0	0	0
Ahiret hayatının aşamalarını ayet ve hadislerle temellendirir.	2	0	0	0

	Soru	Doğru	Yanlış	Boş	Net	Başarı
TYT Fen	30	0	0	30	0,00	% 0
Cevap Anahtarı	A	CCDCABCBAEBEBDBAECDCEBEECEEE				
Cevaplarınız						

	S	D	Y	B%
Fizik				0
Vektörlerin özelliklerini açıklar.	1	0	0	0
Vektörlerin bileşmelerini farklı yöntemleri kullanarak hesaplar.	3	0	0	0
Sabit hızlı iki cismin hareketini birbirine göre yorumlar.	1	0	0	0
Bir vektörün iki boyutlu Kartezyen koordinat sisteminde bileşmelerini çizerek büyüklüklerini hesaplar.	2	0	0	0
Hareketli bir ortamdaki sabit hızlı cisimlerin hareketini farklı gözlem çerçevelerine göre yorumlar.	2	0	0	0
Bağıl hareket ile ilgili hesaplamalar yapar.	1	0	0	0
Kimya				0
Atomun kuantum modeliyle açıklar.	5	0	0	0
Atomun Kuantum Modeli	1	0	0	0
Periyodik özelliklerdeki değişim eğilimlerini sebepleriyle açıklar.	2	0	0	0
Periyodik Özellikler	1	0	0	0
Periyodik Sistem ve Elektron Dizilimleri	1	0	0	0
Biyoloji				0
Sinir sisteminin yapı, görev ve işleyişini açıklar.	10	0	0	0

KIRKLARELİ / KIRKLARELİ MERKEZ
Kırkarelil Anadolu İmam Hatip Lisesi

11B - 245
AYŞENUR ÖZBALCI

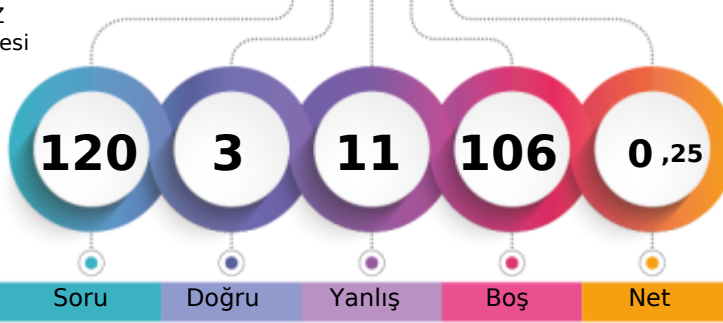

1. Öğrenci

Sizin yeriniz
(27101.)

Sonuncu Öğrenci

Soru Doğru Yanlış Boş Net

Şube Kurum İlçe İl Genel

Öğrenci Sıra No 33 68 106 216 27101 % 96,91

Sınava Katılan Öğrenci Sayısı 43 83 121 231 27966

		Soru	Doğru	Yanlış	Boş	Net	Başarı
TYT Türkçe		30	3	11	16	0,25	% 1
Cevap Anahtarı	B	DBCCBCDEADDEBECDDADAAEAEAECCB					
Cevaplarınız		caC b	a	edaDeDb	a	a	

S	D	Y	B%
Türkçe			
Edebiyat ve Toplum İlişkisi			
1	0	0	0
Parçadaki Numaralanmış Cümlelerin İçerik ve Özellikleri			
1	0	1	0
HIKÂYE			
6	0	4	0
Yazım Kuralları			
3	0	3	0
Noktalamaya İşaretleri			
2	1	0	50
Edebi Akımlar			
7	0	0	0
Edebi akımların ve edebiyata yansımalarını bilir.			
1	0	0	0
Anlatım Biçimleri			
1	0	1	0
Düşünceyi Geliştirme Yolları			
1	0	1	0
Sözcüğü Anlamca Karşılayabilecek Kullanımlar			
1	0	1	0
Sözcüğü Anlamca Karşılayabilecek Kullanımlar			
1	0	1	0
Söz Öbeklerinde Anlam			
1	1	0	100
Cumhuriyet Dönemi'nde Hikâye (1940-1960)			
1	1	0	100
Cumhuriyet Dönemi'nde Hikâye (1923-1940)			
2	0	0	0
Toplumcu gerçekçi hikâyelerin özelliklerini kavrar ve bu anlayışla eser veren yazarları bilir.			
3	0	0	0

		Soru	Doğru	Yanlış	Boş	Net	Başarı
TYT Matematik		30	0	0	30	0,00	% 0
Cevap Anahtarı	B	BBDCADEBBDADCBCEBDDDBEEABBADAE					
Cevaplarınız							

S	D	Y	B%
Matematik-1			
Açı ölçü birimlerini açıklayarak birbiri ile ilişkilendirir.			
1	0	0	0
Trigonometrik fonksiyonları birim çember yardımıyla açıklar.			
23	0	0	0
Kosinüs teoremiyle ilgili problemler çözer.			
3	0	0	0
Trigonometrik fonksiyon grafiklerini çizer.			
2	0	0	0
Sinüs, kosinüs, tanjant fonksiyonlarının ters fonksiyonlarını açıklar.			
1	0	0	0

		Soru	Doğru	Yanlış	Boş	Net	Başarı
TYT Sosyal		30	0	0	30	0,00	% 0
Cevap Anahtarı	B	ECDDACDBCEBDBAEBEDEDCEBCEACA					
Cevaplarınız							

S	D	Y	B%
Tarih-1			
Modern devletler hukukunun ortaya çıkışında Westphalia (Vestfalya) Barışının rolünü kavrar.			
1	0	0	0
XVII. yüzyılda değişen siyasi rekabet içerisinde Osmanlı Devletinin ittifak girişimlerini açıklar.			
7	0	0	0
1700-1774 yılları arasındaki süreçte meydana gelen başlıca siyasi gelişmeleri tarih şerhidi ve haritalar üzerinde gösterir			
1	0	0	0
Coğrafya-1			
Biyocoğrafyanın oluşumu ve azalmasında etkili olan faktörleri açıklar.			
4	0	0	0
Ekosistemi oluşturan unsurları ayırt eder.			
1	0	0	0
Madde döngüleri ve enerji akışını ekosistemin devamlılığı açısından analiz eder.			
3	0	0	0
Su ekosisteminin unsurlarını ve işleyişini açıklar.			
2	0	0	0
Felsefe			
Felsefenin ortaya çıkışını hazırlayan düşünce ortamını açıklar.			
2	0	0	0
MÖ 6. yüzyıl-MS 2. yüzyıl felsefesinin karakteristik özelliklerini açıklar.			
1	0	0	0
Örnek felsefi metinlerden hareketle MÖ 6. yüzyıl-MS 2. yüzyıl filozoflarının felsefi görüşlerini analiz eder.			
2	0	0	0
Din Kült. ve Ahl. Bil.			
Hayatı anlamlandırmada ahiret inancının önemini fark eder.			
1	0	0	0
Dünya hayatı ile ahiret hayatı arasında ilişki kurar.			
2	0	0	0
Ahiret hayatının aşamalarını ayet ve hadislerle temellendirir.			
2	0	0	0

		Soru	Doğru	Yanlış	Boş	Net	Başarı
TYT Fen		30	0	0	30	0,00	% 0
Cevap Anahtarı	B	DCABCBAACBCEBDBAECEDBEECEEEEDC					
Cevaplarınız							

S	D	Y	B%
Fizik			
Vektörlerin özelliklerini açıklar.			
1	0	0	0
Vektörlerin bileşmelerini farklı yöntemleri kullanarak hesaplar.			
3	0	0	0
Sabit hızlı iki cismin hareketini birbirine göre yorumlar.			
1	0	0	0
Bir vektörün iki boyutlu Kartezyen koordinat sisteminde bileşmelerini çizerek büyüklüklerini hesaplar.			
2	0	0	0
Hareketli bir ortamdaki sabit hızlı cisimlerin hareketini farklı gözlem çerçevelerine göre yorumlar.			
2	0	0	0
Bağıl hareket ile ilgili hesaplamalar yapar.			
1	0	0	0
Kimya			
Atomun kuantum modeliyle açıklar.			
5	0	0	0
Atomun Kuantum Modeli			
1	0	0	0
Periyodik özelliklerdeki değişim eğilimlerini sebepleriyle açıklar.			
2	0	0	0
Periyodik Özellikler			
1	0	0	0
Periyodik Sistem ve Elektron Dizilimleri			
1	0	0	0
Biyoloji			
Sinir sisteminin yapı, görev ve işleyişini açıklar.			
10	0	0	0

KIRKLARELİ / KIRKLARELİ MERKEZ
Kırkırelle Anadolu İmam Hatip Lisesi

11B - 290
BAHAR SİYAHKAYA

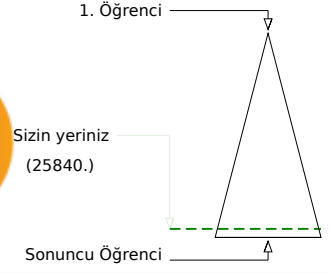
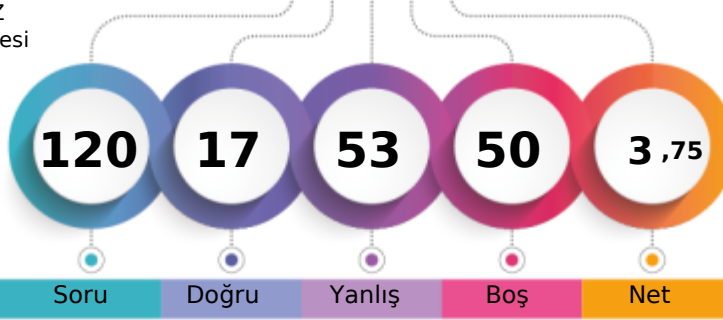

Soru Doğru Yanlış Boş Net

Şube Kurum İlçe İl Genel

Öğrenci Sıra No 27 54 91 201 25840 % 92,40

Sınava Katılan Öğrenci Sayısı 43 83 121 231 27966

		Soru	Doğru	Yanlış	Boş	Net	Başarı
TYT Türkçe		30	10	20	0	5,00	% 17
Cevap Anahtarı	A	CBDBCCBCDEADDEBECDDADAAEAEAEEC					
Cevaplarınız		eBbBCddaaEcabbeedaDADccEbcAEad					

	S	D	Y	B%
Türkçe				0
Edebiyat ve Toplum İlişkisi	1	0	1	0
Parçadaki Numaralanmış Cümlelerin İçerik ve Özellikleri	1	1	0	100
HIKÂYE	6	3	3	50
Yazım Kuralları	3	1	2	33
Noktalamaya İşaretleri	2	0	2	0
Edebi Akımlar	7	1	6	14
Edebi akımların ve edebiyata yansımalarını bilir.	1	0	1	0
Anlatım Biçimleri	1	0	1	0
Düşünceyi Geliştirme Yolları	1	0	1	0
Sözcüğü Anlamca Karşılayabilecek Kullanımlar	1	0	1	0
Sözcüğü Anlamca Karşılayabilecek Kullanımlar	1	0	1	0
Söz Öbeklerinde Anlam	1	1	0	100
Cumhuriyet Dönemi'nde Hikâye (1940-1960)	1	1	0	100
Cumhuriyet Dönemi'nde Hikâye (1923-1940)	2	1	1	50
Toplumcu gerçekçi hikâyelerin özelliklerini kavrar ve bu anlayışla eser veren yazarları bilir.	3	1	2	33

		Soru	Doğru	Yanlış	Boş	Net	Başarı
TYT Matematik		30	2	8	20	0,00	% 0
Cevap Anahtarı	A	EEBBDCCADBBDDADCBCEBDBDBEEABBADA					
Cevaplarınız		adBc b cae e E					

	S	D	Y	B%
Matematik-1				0
Açı ölçü birimlerini açıklayarak birbiri ile ilişkilendirir.	1	0	1	0
Trigonometrik fonksiyonların birim çember yardımıyla açıklar.	23	1	7	4
Kosinüs teoremiyle ilgili problemler çözer.	3	0	0	0
Trigonometrik fonksiyon grafiklerini çizer.	2	1	0	50
Sinüs, kosinüs, tanjant fonksiyonlarının ters fonksiyonlarını açıklar.	1	0	0	0

		Soru	Doğru	Yanlış	Boş	Net	Başarı
Tarih-1		10	1	9	0	-1,25	% 0
Coğrafya-1		10	1	9	0	-1,25	% 0
Felsefe		5	2	3	0	1,25	% 25
Din Kült. ve Ahl. Bil.		5	1	4	0	0,00	% 0
TYT Sosyal		30	5	25	0	-1,25	% 0
Cevap Anahtarı	A	BEECDDACDDDECBDABEDECBDCCABEA					
Cevaplarınız		adEeebbeeeDadceecacadeeDeDbeaEe					

	S	D	Y	B%
Tarih-1				0
Modern devletler hukukunun ortaya çıkışında Westphalia (Vestfalya) Barışının rolünü kavrar.	1	0	1	0
XVII. yüzyılda değişen siyasi rekabet içerisinde Osmanlı Devleti'nin ittifak girişimlerini açıklar.	7	1	6	14
1700-1774 yılları arasındaki süreçte meydana gelen başlıca siyasi gelişmeleri tarih şeridi ve haritalar üzerinde gösterir	1	0	1	0
Coğrafya-1				0
Biyocoğrafyanın oluşumu ve azalmasında etkili olan faktörleri açıklar.	4	1	3	25
Ekosistemi oluşturan unsurları ayırır eder.	1	0	1	0
Madde döngüleri ve enerji akışını ekosistemin devamlılığı açısından analiz eder.	3	0	3	0
Su ekosisteminin unsurlarını ve işleyişini açıklar.	2	0	2	0
Felsefe				0
Felsefenin ortaya çıkışını hazırlayan düşünce ortamını açıklar.	2	0	2	0
MÖ 6. yüzyıl-MS 2. yüzyıl felsefesinin karakteristik özelliklerini açıklar.	1	0	1	0
Örnek felsefi metinlerden hareketle MÖ 6. yüzyıl-MS 2. yüzyıl filozoflarının felsefi görüşlerini analiz eder.	2	2	0	100
Din Kült. ve Ahl. Bil.				0
Hayatı anlamlandırmada ahiret inancının önemini fark eder.	1	0	1	0
Dünya hayatı ile ahiret hayatı arasında ilişki kurar.	2	0	2	0
Ahiret hayatının aşamalarını ayet ve hadislerle temellendirir.	2	1	1	50

		Soru	Doğru	Yanlış	Boş	Net	Başarı
TYT Fen		30	0	0	30	0,00	% 0
Cevap Anahtarı	A	CCDCABCBAEBEBDBAECDCEBEECEEE					
Cevaplarınız							

	S	D	Y	B%
Fizik				0
Vektörlerin özelliklerini açıklar.	1	0	0	0
Vektörlerin bileşmelerini farklı yöntemleri kullanarak hesaplar.	3	0	0	0
Sabit hızlı iki cismin hareketini birbirine göre yorumlar.	1	0	0	0
Bir vektörün iki boyutlu kartezyen koordinat sisteminde bileşmelerini çizerek büyüklüklerini hesaplar.	2	0	0	0
Hareketli bir ortamdaki sabit hızlı cisimlerin hareketini farklı gözlem çerçevelerine göre yorumlar.	2	0	0	0
Bağıl hareket ile ilgili hesaplamalar yapar.	1	0	0	0
Kimya				0
Atomun kuantum modeliyle açıklar.	5	0	0	0
Atomun Kuantum Modeli	1	0	0	0
Periyodik özelliklerdeki değişim eğilimlerini sebepleriyle açıklar.	2	0	0	0
Periyodik Özellikler	1	0	0	0
Periyodik Sistem ve Elektron Dizilimleri	1	0	0	0
Biyoloji				0
Sinir sisteminin yapı, görev ve işleyişini açıklar.	10	0	0	0

KIRKLARELİ / KIRKLARELİ MERKEZ
Kırkırelle Anadolu İmam Hatip Lisesi

11B - 247
BEGÜM ANDIÇ

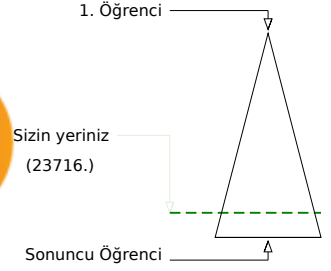
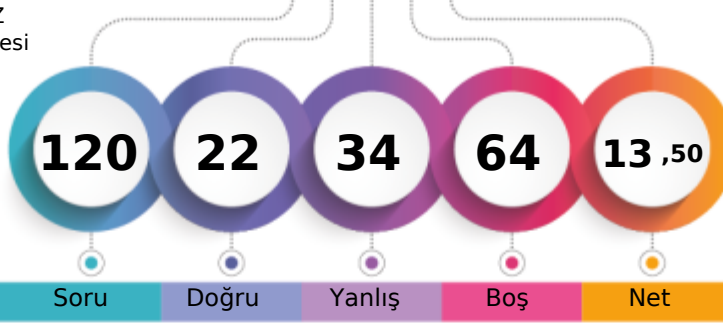

Soru Doğru Yanlış Boş Net

Şube Kurum İlçe İl Genel

Öğrenci Sıra No 16 37 71 180 23716 % 84,80

Sınava Katılan Öğrenci Sayısı 43 83 121 231 27966

		Soru	Doğru	Yanlış	Boş	Net	Başarı
TYT Türkçe		30	9	18	3	4,50	% 15
Cevap Anahtarı	A	CBDBCCBCDEADDEBECDDADAAEAEAEEC					
Cevaplarınız		Ca abaBbaceaDcDeEaDADD eceEde					

	S	D	Y	B%
Türkçe				0
Edebiyat ve Toplum İlişkisi	1	1	0	100
Parçadaki Numaralanmış Cümlelerin İçerik ve Özellikleri	1	0	1	0
HIKÂYE	6	1	4	17
Yazım Kuralları	3	0	3	0
Noktalama İşaretleri	2	1	1	50
Edebi Akımlar	7	2	5	29
Edebi akımların ve edebiyata yansımalarını bilir.	1	1	0	100
Anlatım Biçimleri	1	0	1	0
Düşünceyi Geliştirme Yolları	1	0	1	0
Sözcüğü Anlamca Karşılayabilecek Kullanımlar	1	1	0	100
Sözcüğü Anlamca Karşılayabilecek Kullanımlar	1	0	1	0
Söz Öbeklerinde Anlam	1	1	0	100
Cumhuriyet Dönemi'nde Hikâye (1940-1960)	1	1	0	100
Cumhuriyet Dönemi'nde Hikâye (1923-1940)	2	0	0	0
Toplumcu gerçekçi hikâyelerin özelliklerini kavrar ve bu anlayışla eser veren yazarları bilir.	3	1	2	33

		Soru	Doğru	Yanlış	Boş	Net	Başarı
TYT Matematik		30	1	2	27	0,50	% 2
Cevap Anahtarı	A	EEBBDCCADBBDDADCBCEBDBDBEEABBADA					
Cevaplarınız		Edc					

	S	D	Y	B%
Matematik-1				0
Açı ölçü birimlerini açıklayarak birbiri ile ilişkilendirir.	1	1	0	100
Trigonometrik fonksiyonların birim çember yardımıyla açıklar.	23	0	2	0
Kosinüs teoremiyle ilgili problemler çözer.	3	0	0	0
Trigonometrik fonksiyon grafiklerini çizer.	2	0	0	0
Sinüs, kosinüs, tanjant fonksiyonlarının ters fonksiyonlarını açıklar.	1	0	0	0

		Soru	Doğru	Yanlış	Boş	Net	Başarı
Tarih-1		10	5	4	1	4,00	% 40
Coğrafya-1		10	5	4	1	4,00	% 40
Felsefe		5	1	4	0	0,00	% 0
Din Kült. ve Ahl. Bil.		5	1	2	2	0,50	% 10
TYT Sosyal		30	12	14	4	8,50	% 28
Cevap Anahtarı	A	BEECDDACDDDECBDABEDECBDCCABEA					
Cevaplarınız		adEdDDcCD bECaDa dcEdeDbaae A					

	S	D	Y	B%
Tarih-1				0
Modern devletler hukukunun ortaya çıkışında Westphalia (Vestfalya) Barışının rolünü kavrar.	1	0	1	0
XVII. yüzyılda değişen siyasi rekabet içerisinde Osmanlı Devleti'nin ittifak girişimlerini açıklar.	7	5	2	71
1700-1774 yılları arasındaki süreçte meydana gelen başlıca siyasi gelişmeleri tarih şeridi ve haritalar üzerinde gösterir.	1	0	0	0
Coğrafya-1				0
Biyocoğrafyanın oluşumu ve azalmasında etkili olan faktörleri açıklar.	4	2	2	50
Ekosistemi oluşturan unsurları ayırır eder.	1	0	1	0
Madde döngüleri ve enerji akışını ekosistemin devamlılığı açısından analiz eder.	3	2	0	67
Su ekosisteminin unsurlarını ve işleyişini açıklar.	2	1	1	50
Felsefe				0
Felsefenin ortaya çıkışını hazırlayan düşünce ortamını açıklar.	2	0	2	0
MÖ 6. yüzyıl-MS 2. yüzyıl felsefesinin karakteristik özelliklerini açıklar.	1	0	1	0
Örnek felsefi metinlerden hareketle MÖ 6. yüzyıl-MS 2. yüzyıl filozoflarının felsefi görüşlerini analiz eder.	2	1	1	50
Din Kült. ve Ahl. Bil.				0
Hayatı anlamlandırmada ahiret inancının önemini fark eder.	1	0	1	0
Dünya hayatı ile ahiret hayatı arasında ilişki kurar.	2	0	1	0
Ahiret hayatının aşamalarını ayet ve hadislerle temellendirir.	2	1	0	50

		Soru	Doğru	Yanlış	Boş	Net	Başarı
TYT Fen		30	0	0	30	0,00	% 0
Cevap Anahtarı	A	CCDCABCABEBDEBDBAECDCEBEECEEE					
Cevaplarınız							

	S	D	Y	B%
Fizik				0
Vektörlerin özelliklerini açıklar.	1	0	0	0
Vektörlerin bileşmelerini farklı yöntemleri kullanarak hesaplar.	3	0	0	0
Sabit hızlı iki cismin hareketini birbirine göre yorumlar.	1	0	0	0
Bir vektörün iki boyutlu Kartezyen koordinat sisteminde bileşmelerini çizerek büyüklüklerini hesaplar.	2	0	0	0
Hareketli bir ortamdaki sabit hızlı cisimlerin hareketini farklı gözlem çerçevelerine göre yorumlar.	2	0	0	0
Bağıl hareket ile ilgili hesaplamalar yapar.	1	0	0	0
Kimya				0
Atomun kuantum modeliyle açıklar.	5	0	0	0
Atomun Kuantum Modeli	1	0	0	0
Periyodik özelliklerdeki değişim eğilimlerini sebepleriyle açıklar.	2	0	0	0
Periyodik Özellikler	1	0	0	0
Periyodik Sistem ve Elektron Dizilimleri	1	0	0	0
Biyoloji				0
Sinir sisteminin yapı, görev ve işleyişini açıklar.	10	0	0	0

KIRKLARELİ / KIRKLARELİ MERKEZ
Kırkırelle Anadolu İmam Hatip Lisesi

11B - 283
BEYZA ÖZCOŞKUN

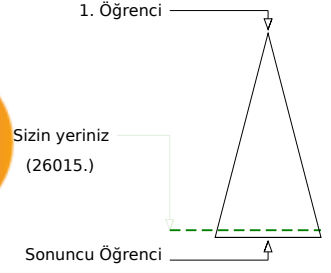
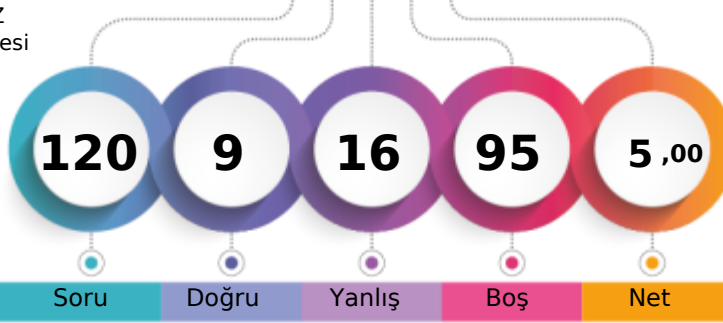

Soru Doğru Yanlış Boş Net

	Şube	Kurum	İlçe	İl	Genel
Öğrenci Sıra No	28	56	93	203	26015 % 93,02
Sınava Katılan Öğrenci Sayısı	43	83	121	231	27966

	Soru	Doğru	Yanlış	Boş	Net	Başarı
TYT Türkçe	30	6	12	12	3,00	% 10
Cevap Anahtarı	B	DBCCBCDEADDEBECDDADAAEAEAECECB				
Cevaplarınız		Baa b c Da eEaDeDad b a c				

	S	D	Y	B%
Türkçe	0	0	0	0
Edebiyat ve Toplum İlişkisi	1	0	0	0
Parçadaki Numaralanmış Cümlelerin İçerik ve Özellikleri	1	0	1	0
HIKÂYE	6	2	2	33
Yazım Kuralları	3	0	3	0
Noktalama İşaretleri	2	1	1	50
Edebi Akımlar	7	0	1	0
Edebi akımlar ve edebiyata yansımaları bilir.	1	0	0	0
Anlatım Biçimleri	1	0	1	0
Düşünceyi Geliştirme Yolları	1	0	1	0
Sözcüğü Anlamca Karşılayabilecek Kullanımlar	1	1	0	100
Sözcüğü Anlamca Karşılayabilecek Kullanımlar	1	0	1	0
Söz Öbeklerinde Anlam	1	1	0	100
Cumhuriyet Dönemi'nde Hikâye (1940-1960)	1	1	0	100
Cumhuriyet Dönemi'nde Hikâye (1923-1940)	2	0	1	0
Toplumcu gerçekçi hikâyelerin özelliklerini kavrar ve bu anlayışla eser veren yazarları bilir.	3	0	1	0

	Soru	Doğru	Yanlış	Boş	Net	Başarı
TYT Matematik	30	0	0	30	0,00	% 0
Cevap Anahtarı	B	BBDCADEBBDADCBCEDEBDBEAEABBADAE				
Cevaplarınız						

	S	D	Y	B%
Matematik-1	0	0	0	0
Açı ölçü birimlerini açıklayarak birbiri ile ilişkilendirir.	1	0	0	0
Trigonometrik fonksiyonları birim çember yardımıyla açıklar.	23	0	0	0
Kosinüs teoremiyle ilgili problemler çözer.	3	0	0	0
Trigonometrik fonksiyon grafiklerini çizer.	2	0	0	0
Sinüs, kosinüs, tanjant fonksiyonlarının ters fonksiyonlarını açıklar.	1	0	0	0

	Soru	Doğru	Yanlış	Boş	Net	Başarı
Tarih-1	10	2	2	6	1,50	% 15
Coğrafya-1	10	1	0	9	1,00	% 10
Felsefe	5	0	0	5	0,00	% 0
Din Küll. ve Ahl. Bil.	5	0	0	5	0,00	% 0
TYT Sosyal	30	3	2	25	2,50	% 8
Cevap Anahtarı	B	ECDDACDBECBDBABEDEDDEDCDCBBEACA				
Cevaplarınız		ceDD B				

	S	D	Y	B%
Tarih-1	0	0	0	0
Modern devletler hukukunun ortaya çıkışında Westphalia (Vestfalya) Barışının rolünü kavrar.	1	0	0	0
XVII. yüzyılda değişen siyasi rekabet içerisinde Osmanlı Devleti'nin ittifak girişimlerini açıklar.	7	2	2	29
1700-1774 yılları arasındaki süreçte meydana gelen başlıca siyasi gelişmeleri tarih şeridi ve haritalar üzerinde gösterir.	1	0	0	0
Coğrafya-1	0	0	0	0
Biyocoğrafyaların oluşumu ve azalmasında etkili olan faktörleri açıklar.	4	0	0	0
Ekosistemi oluşturan unsurları ayırır eder.	1	1	0	100
Madde döngüleri ve enerji akışını ekosistemin devamlılığı açısından analiz eder.	3	0	0	0
Su ekosisteminin unsurlarını ve işleyişini açıklar.	2	0	0	0
Felsefe	0	0	0	0
Felsefenin ortaya çıkışını hazırlayan düşünce ortamını açıklar.	2	0	0	0
MÖ 6. yüzyıl-MS 2. yüzyıl felsefesinin karakteristik özelliklerini açıklar.	1	0	0	0
Örnek felsefi metinlerden hareketle MÖ 6. yüzyıl-MS 2. yüzyıl filozoflarının felsefi görüşlerini analiz eder.	2	0	0	0
Din Küll. ve Ahl. Bil.	0	0	0	0
Hayatı anlamlandırmada ahiret inancının önemini fark eder.	1	0	0	0
Dünya hayatı ile ahiret hayatı arasında ilişki kurar.	2	0	0	0
Ahiret hayatının aşamalarını ayet ve hadislerle temellendirir.	2	0	0	0

	Soru	Doğru	Yanlış	Boş	Net	Başarı
Fizik	10	0	0	10	0,00	% 0
Kimya	10	0	0	10	0,00	% 0
Biyoloji	10	0	2	8	-0,50	% 0
TYT Fen	30	0	2	28	-0,50	% 0
Cevap Anahtarı	B	DCABCBABCCBEBDBAECEDEBEECEEEEDC				
Cevaplarınız		ad				

	S	D	Y	B%
Fizik	0	0	0	0
Vektörlerin özelliklerini açıklar.	1	0	0	0
Vektörlerin bileşmelerini farklı yöntemleri kullanarak hesaplar.	3	0	0	0
Sabit hızlı iki cismin hareketini birbirine göre yorumlar.	1	0	0	0
Bir vektörün iki boyutlu Kartezyen koordinat sisteminde bileşmelerini çizerek büyüklüklerini hesaplar.	2	0	0	0
Hareketli bir ortamdaki sabit hızlı cisimlerin hareketini farklı gözlem çerçevelerine göre yorumlar.	2	0	0	0
Bağıl hareket ile ilgili hesaplamalar yapar.	1	0	0	0
Kimya	0	0	0	0
Atomun kuantum modeliyle açıklar.	5	0	0	0
Atomun Kuantum Modeli	1	0	0	0
Periyodik özelliklerdeki değişim eğilimlerini sebepleriyle açıklar.	2	0	0	0
Periyodik Özellikler	1	0	0	0
Periyodik Sistem ve Elektron Dizilimleri	1	0	0	0
Biyoloji	0	0	0	0
Sinir sisteminin yapı, görev ve işleyişini açıklar.	10	0	2	0

KIRKLARELİ / KIRKLARELİ MERKEZ
Kırkırelil Anadolu İmam Hatip Lisesi

11B - 243
BEYZANUR BAYTÜRK

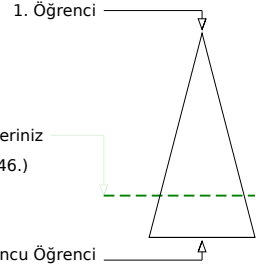
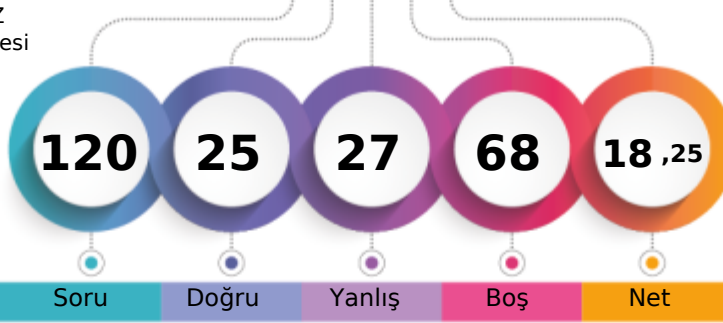

Soru Doğru Yanlış Boş Net

Şube Kurum İlçe İl Genel

Öğrenci Sıra No 10 29 59 167 21446 % 76,69

Sınava Katılan Öğrenci Sayısı 43 83 121 231 27966

	Soru	Doğru	Yanlış	Boş	Net	Başarı
TYT Türkçe	30	11	14	5	7,50	% 25
Cevap Anahtarı	B	DBCCBCDEADDEBECDDADAAEAEAECECB				
Cevaplarınız		aaa Cac eDdaBaCDAbd AcAEaCCe				

	S	D	Y	B%
Türkçe	0			
Edebiyat ve Toplum İlişkisi	1	1	0	100
Parçadaki Numaralanmış Cümlelerin İçerik ve Özellikleri	1	0	1	0
HIKÂYE	6	3	2	50
Yazım Kuralları	3	1	2	33
Noktalama İşaretleri	2	1	1	50
Edebi Akımlar	7	1	4	14
Edebi akımların ve edebiyata yansımalarını bilir.	1	0	1	0
Anlatım Biçimleri	1	1	0	100
Düşünceyi Geliştirme Yolları	1	1	0	100
Sözcüğü Anlamca Karşılayabilecek Kullanımlar	1	0	1	0
Sözcüğü Anlamca Karşılayabilecek Kullanımlar	1	1	0	100
Söz Öbeklerinde Anlam	1	1	0	100
Cumhuriyet Dönemi'nde Hikâye (1940-1960)	1	0	1	0
Cumhuriyet Dönemi'nde Hikâye (1923-1940)	2	0	0	0
Toplumcu gerçekçi hikâyelerin özelliklerini kavrar ve bu anlayışla eser veren yazarları bilir.	3	1	2	33

	Soru	Doğru	Yanlış	Boş	Net	Başarı
TYT Matematik	30	0	1	29	-0,25	% 0
Cevap Anahtarı	B	BBDCADEBBDADCBCEBDDDBEEABBADAEE				
Cevaplarınız		d				

	S	D	Y	B%
Matematik-1	0			
Açı ölçü birimlerini açıklayarak birbiri ile ilişkilendirir.	1	0	0	0
Trigonometrik fonksiyonları birim çember yardımıyla açıklar.	23	0	1	0
Kosinüs teoremiyle ilgili problemler çözer.	3	0	0	0
Trigonometrik fonksiyon grafiklerini çizer.	2	0	0	0
Sinüs, kosinüs, tanjant fonksiyonlarının ters fonksiyonlarını açıklar.	1	0	0	0

	Soru	Doğru	Yanlış	Boş	Net	Başarı
Tarih-1	10	3	5	2	1,75	% 18
Coğrafya-1	10	4	5	1	2,75	% 28
Felsefe	5	2	2	1	1,50	% 30
Din Kült. ve Ahl. Bil.	5	5	0	0	5,00	% 100
TYT Sosyal	30	14	12	4	11,00	% 37
Cevap Anahtarı	B	ECDDACDBECBDBABEDEDDEDCDBBEACA				
Cevaplarınız		d DceCabB eBDA ccbDbDebC BEACA				

	S	D	Y	B%
Tarih-1	0			
Modern devletler hukukunun ortaya çıkışında Westphalia (Vestfalya) Barışının rolünü kavrar.	1	1	0	100
XVII. yüzyılda değişen siyasi rekabet içerisinde Osmanlı Devleti'nin ittifak girişimlerini açıklar.	7	2	4	29
1700-1774 yılları arasındaki süreçte meydana gelen başlıca siyasi gelişmeleri tarih şeridi ve haritalar üzerinde gösterir.	1	0	1	0
Coğrafya-1	0			
Biyocoğrafyanın oluşumu ve azalmasında etkili olan faktörleri açıklar.	4	1	3	25
Ekosistemi oluşturan unsurları ayırır eder.	1	1	0	100
Madde döngüleri ve enerji akışını ekosistemin devamlılığı açısından analiz eder.	3	2	0	67
Su ekosisteminin unsurlarını ve işleyişini açıklar.	2	0	2	0
Felsefe	0			
Felsefenin ortaya çıkışını hazırlayan düşünce ortamını açıklar.	2	1	1	50
MÖ 6. yüzyıl-MS 2. yüzyıl felsefesinin karakteristik özelliklerini açıklar.	1	0	0	0
Örnek felsefi metinlerden hareketle MÖ 6. yüzyıl-MS 2. yüzyıl filozoflarının felsefi görüşlerini analiz eder.	2	1	1	50
Din Kült. ve Ahl. Bil.	0			
Hayatı anlamlandırmada ahiret inancının önemini fark eder.	1	1	0	100
Dünya hayatı ile ahiret hayatı arasında ilişki kurar.	2	2	0	100
Ahiret hayatının aşamalarını ayet ve hadislerle temellendirir.	2	2	0	100

	Soru	Doğru	Yanlış	Boş	Net	Başarı
TYT Fen	30	0	0	30	0,00	% 0
Cevap Anahtarı	B	DCABCBBACCBEEDBAECCEDBEECEEEEDC				
Cevaplarınız						

	S	D	Y	B%
Fizik	0			
Vektörlerin özelliklerini açıklar.	1	0	0	0
Vektörlerin bileşmelerini farklı yöntemleri kullanarak hesaplar.	3	0	0	0
Sabit hızlı iki cismin hareketini birbirine göre yorumlar.	1	0	0	0
Bir vektörün iki boyutlu Kartezyen koordinat sisteminde bileşmelerini çizerek büyüklüklerini hesaplar.	2	0	0	0
Hareketli bir ortamdaki sabit hızlı cisimlerin hareketini farklı gözlem çerçevelerine göre yorumlar.	2	0	0	0
Bağılı hareket ile ilgili hesaplamalar yapar.	1	0	0	0
Kimya	0			
Atomun kuantum modeliyle açıklar.	5	0	0	0
Atomun Kuantum Modeli	1	0	0	0
Periyodik özelliklerdeki değişim eğilimlerini sebepleriyle açıklar.	2	0	0	0
Periyodik Özellikler	1	0	0	0
Periyodik Sistem ve Elektron Dizilimleri	1	0	0	0
Biyoloji	0			
Sinir sisteminin yapı, görev ve işleyişini açıklar.	10	0	0	0

KIRKLARELİ / KIRKLARELİ MERKEZ
Kırkırelle Anadolu İmam Hatip Lisesi

11B - 257
EBUBEKİR KAPLAN

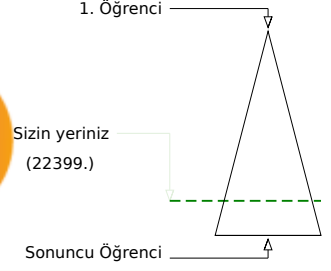
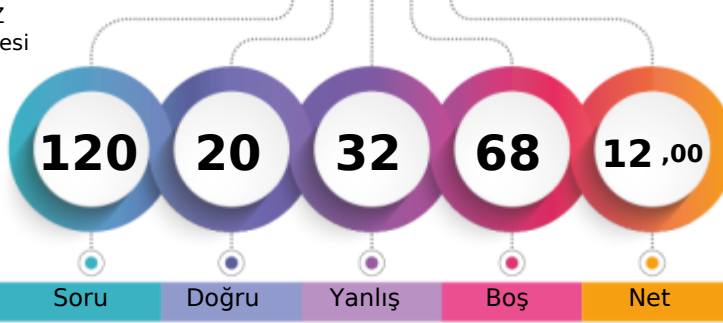

Şube	Kurum	İlçe	İl	Genel
Öğrenci Sıra No	12	33	66	175
Sınava Katılan Öğrenci Sayısı	43	83	121	231
				22399 % 80,09
				27966

	Soru	Doğru	Yanlış	Boş	Net	Başarı
TYT Türkçe	30	13	17	0	8,75	% 29
Cevap Anahtarı	A	CBDBCCBCDEADDEBCECDADAAEAEAEEC				
Cevaplarınız		CBeBbaBbaaeaDaDebCDaEAdEdcAdaC				

	S	D	Y	B%
Türkçe				0
Edebiyat ve Toplum İlişkisi	1	1	0	100
Parçadaki Numaralanmış Cümlelerin İçerik ve Özellikleri	1	1	0	100
HIKÂYE	6	5	1	83
Yazım Kuralları	3	0	3	0
Noktalama İşaretleri	2	1	1	50
Edebi Akımlar	7	2	5	29
Edebi akımlar ve edebiyata yansımaları bilir.	1	1	0	100
Anlatım Biçimleri	1	0	1	0
Düşünceyi Geliştirme Yolları	1	0	1	0
Sözcüğü Anlamca Karşılayabilecek Kullanımlar	1	0	1	0
Sözcüğü Anlamca Karşılayabilecek Kullanımlar	1	1	0	100
Söz Öbeklerinde Anlam	1	1	0	100
Cumhuriyet Dönemi'nde Hikâye (1940-1960)	1	0	1	0
Cumhuriyet Dönemi'nde Hikâye (1923-1940)	2	1	1	50
Toplumcu gerçekçi hikâyelerin özelliklerini kavrar ve bu anlayışla eser veren yazarları bilir.	3	0	3	0

	Soru	Doğru	Yanlış	Boş	Net	Başarı
TYT Matematik	30	3	7	20	1,25	% 4
Cevap Anahtarı	A	EEBBD CADBB DADCBCEBDBDBEEABBADA				
Cevaplarınız		dd b D D D c a ca				

	S	D	Y	B%
Matematik-1				0
Açı ölçü birimlerini açıklayarak birbiri ile ilişkilendirir.	1	0	1	0
Trigonometrik fonksiyonları birim çember yardımıyla açıklar.	23	3	6	13
Kosinüs teoremiyle ilgili problemler çözer.	3	0	0	0
Trigonometrik fonksiyon grafiklerini çizer.	2	0	0	0
Sinüs, kosinüs, tanjant fonksiyonlarının ters fonksiyonlarını açıklar.	1	0	0	0

	Soru	Doğru	Yanlış	Boş	Net	Başarı
Tarih-1	10	4	6	0	2,50	% 25
Coğrafya-1	10	0	2	8	-0,50	% 0
Felsefe	5	0	0	5	0,00	% 0
Din Kült. ve Ahl. Bil.	5	0	0	5	0,00	% 0
TYT Sosyal	30	4	8	18	2,00	% 7
Cevap Anahtarı	A	BEECD DACDDDECBDABEDECBD CDCABEA				
Cevaplarınız		adEbddbCaabb				

	S	D	Y	B%
Tarih-1				0
Modern devletler hukukunun ortaya çıkışında Westphalia (Vestfalya) Barışının rolünü kavrar.	1	0	1	0
XVII. yüzyılda değişen siyasi rekabet içerisinde Osmanlı Devleti'nin ittifak girişimlerini açıklar.	7	4	3	57
1700-1774 yılları arasındaki süreçte meydana gelen başlıca siyasi gelişmeleri tarih şeridi ve haritalar üzerinde gösterir.	1	0	1	0
Coğrafya-1				0
Biyocoğrafyanın oluşumu ve azalmasında etkili olan faktörleri açıklar.	4	0	2	0
Ekosistemi oluşturan unsurları ayırır eder.	1	0	0	0
Madde döngüleri ve enerji akışını ekosistemin devamlılığı açısından analiz eder.	3	0	0	0
Su ekosisteminin unsurlarını ve işleyişini açıklar.	2	0	0	0
Felsefe				0
Felsefenin ortaya çıkışını hazırlayan düşünce ortamını açıklar.	2	0	0	0
MÖ 6. yüzyıl-MS 2. yüzyıl felsefesinin karakteristik özelliklerini açıklar.	1	0	0	0
Örnek felsefi metinlerden hareketle MÖ 6. yüzyıl-MS 2. yüzyıl filozoflarının felsefi görüşlerini analiz eder.	2	0	0	0
Din Kült. ve Ahl. Bil.				0
Hayatı anlamlandırmada ahiret inancının önemini fark eder.	1	0	0	0
Dünya hayatı ile ahiret hayatı arasındaki ilişki kurar.	2	0	0	0
Ahiret hayatının aşamalarını ayet ve hadislerle temellendirir.	2	0	0	0

	Soru	Doğru	Yanlış	Boş	Net	Başarı
TYT Fen	30	0	0	30	0,00	% 0
Cevap Anahtarı	A	CCDCABCBAEBEBDBAE CDCBEEEC EEE				
Cevaplarınız						

	S	D	Y	B%
Fizik				0
Vektörlerin özelliklerini açıklar.	1	0	0	0
Vektörlerin bileşmelerini farklı yöntemleri kullanarak hesaplar.	3	0	0	0
Sabit hızlı iki cismin hareketini birbirine göre yorumlar.	1	0	0	0
Bir vektörün iki boyutlu Kartezyen koordinat sisteminde bileşmelerini çizerek büyüklüklerini hesaplar.	2	0	0	0
Hareketli bir ortamdaki sabit hızlı cisimlerin hareketini farklı gözlem çerçevelerine göre yorumlar.	2	0	0	0
Bağıl hareket ile ilgili hesaplamalar yapar.	1	0	0	0
Kimya				0
Atomun kuantum modeliyle açıklar.	5	0	0	0
Atomun Kuantum Modeli	1	0	0	0
Periyodik özelliklerdeki değişim eğilimlerini sebepleriyle açıklar.	2	0	0	0
Periyodik Özellikler	1	0	0	0
Periyodik Sistem ve Elektron Dizilimleri	1	0	0	0
Biyoloji				0
Sinir sisteminin yapı, görev ve işleyişini açıklar.	10	0	0	0

KIRKLARELİ / KIRKLARELİ MERKEZ
Kırkarelil Anadolu İmam Hatip Lisesi

11B - 289
EMRE ÇAPKU

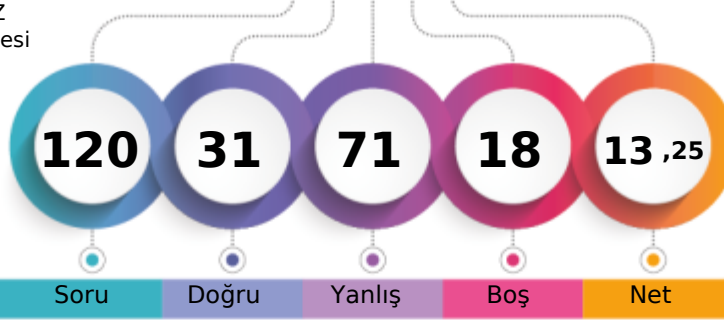

1. Öğrenci

Sizin yeriniz
(27101.)

Sonuncu Öğrenci

Soru

Doğru

Yanlış

Boş

Net

Şube

Kurum

İlçe

İl

Genel

Öğrenci Sıra No

33

68

106

216

27101 % 96,91

Sınava Katılan Öğrenci Sayısı

43

83

121

231

27966

		Soru	Doğru	Yanlış	Boş	Net	Başarı
TYT Türkçe		30	5	22	3	-0,50	% 0
Cevap Anahtarı	A	CBDBCCBDEADDEBECADAAEAEAEEC					
Cevaplarınız		baee cacdeccaeBddDAaec AcAadaa					

S	D	Y	B%
Türkçe			
Edebiyat ve Toplum İlişkisi			
1	0	1	0
Parçadaki Numaralanmış Cümlelerin İçerik ve Özellikleri			
1	0	1	0
HİKAYE			
6	2	4	33
Yazım Kuralları			
3	0	2	0
Noktalamaya İşaretleri			
2	0	1	0
Edebi Akımlar			
7	1	6	14
Edebi akımların ve edebiyata yansımalarını bilir.			
1	0	1	0
Anlatım Biçimleri			
1	1	0	100
Düşünceyi Geliştirme Yolları			
1	1	0	100
Sözcüğü Anlamca Karşılayabilecek Kullanımlar			
1	0	1	0
Sözcüğü Anlamca Karşılayabilecek Kullanımlar			
1	0	1	0
Söz Öbeklerinde Anlam			
1	1	0	100
Cumhuriyet Dönemi'nde Hikâye (1940-1960)			
1	0	1	0
Cumhuriyet Dönemi'nde Hikâye (1923-1940)			
2	0	1	0
Toplumcu gerçekçi hikâyelerin özelliklerini kavrar ve bu anlayışla eser veren yazarları bilir.			
3	0	3	0

		Soru	Doğru	Yanlış	Boş	Net	Başarı
TYT Matematik		30	6	23	1	0,25	% 1
Cevap Anahtarı	A	EEBBDCADBBADDCBCEBDBEEABBADA					
Cevaplarınız		bcadcaAbdebAcbcdeddbacEbcdbAD					

S	D	Y	B%
Matematik-1			
Açı ölçü birimlerini açıklayarak birbiri ile ilişkilendirir.			
1	0	1	0
Trigonometrik fonksiyonların birim çember yardımıyla açıklar.			
23	3	19	13
Kosinüs teoremiyle ilgili problemler çözer.			
3	2	1	67
Trigonometrik fonksiyon grafiklerini çizer.			
2	0	2	0
Sinüs, kosinüs, tanjant fonksiyonlarının ters fonksiyonlarını açıklar.			
1	1	0	100

		Soru	Doğru	Yanlış	Boş	Net	Başarı
Tarih-1		10	4	3	3	3,25	% 33
Coğrafya-1		10	6	3	1	5,25	% 53
Felsefe		5	1	3	1	0,25	% 5
Din Kült. ve Ahl. Bil.		5	4	0	1	4,00	% 80
TYT Sosyal		30	15	9	6	12,75	% 43
Cevap Anahtarı	A	BEECDDACDDDECBDABEDECBDCCABEA					
Cevaplarınız		Bdd DDbc DE BabBEcEce daCAB A					

S	D	Y	B%
Tarih-1			
Modern devletler hukukunun ortaya çıkışında Westphalia (Vestfalya) Barışının rolünü kavrar.			
1	1	0	100
XVII. yüzyılda değişen siyasi rekabet içerisinde Osmanlı Devleti'nin ittifak girişimlerini açıklar.			
7	3	2	43
1700-1774 yılları arasındaki süreçte meydana gelen başlıca siyasi gelişmeleri tarih şeridi ve haritalar üzerinde gösterir.			
1	0	0	0
Coğrafya-1			
Biyocoğrafyadaki oluşumu ve azalmasında etkili olan faktörleri açıklar.			
4	2	1	50
Ekosistemi oluşturan unsurları ayırır eder.			
1	1	0	100
Madde döngüleri ve enerji akışını ekosistemin devamlılığı açısından analiz eder.			
3	1	2	33
Su ekosisteminin unsurlarını ve işleyişini açıklar.			
2	2	0	100
Felsefe			
Felsefenin ortaya çıkışını hazırlayan düşünce ortamını açıklar.			
2	1	1	50
MÖ 6. yüzyıl-MS 2. yüzyıl felsefesinin karakteristik özelliklerini açıklar.			
1	0	1	0
Örnek felsefi metinlerden hareketle MÖ 6. yüzyıl-MS 2. yüzyıl filozoflarının felsefi görüşlerini analiz eder.			
2	0	1	0
Din Kült. ve Ahl. Bil.			
Hayatı anlamlandırmada ahiret inancının önemini fark eder.			
1	1	0	100
Dünya hayatı ile ahiret hayatı arasındaki ilişki kurar.			
2	2	0	100
Ahiret hayatının aşamalarını ayet ve hadislerle temellendirir.			
2	1	0	50

		Soru	Doğru	Yanlış	Boş	Net	Başarı
Fizik		10	3	7	0	1,25	% 13
Kimya		10	1	7	2	-0,75	% 0
Biyoloji		10	1	3	6	0,25	% 3
TYT Fen		30	5	17	8	0,75	% 3
Cevap Anahtarı	A	CCDCABCBAEBEBDBAECDCEBEECEEE					
Cevaplarınız		bacadBCadBdcabe Acb dB ca					

S	D	Y	B%
Fizik			
Vektörlerin özelliklerini açıklar.			
1	0	1	0
Vektörlerin bileşmelerini farklı yöntemleri kullanarak hesaplar.			
3	0	3	0
Sabit hızlı iki cismin hareketini birbirine göre yorumlar.			
1	0	1	0
Bir vektörün iki boyutlu Kartezyen koordinat sisteminde bileşmelerini çizerek büyüklüklerini hesaplar.			
2	1	1	50
Hareketli bir ortamdaki sabit hızlı cisimlerin hareketini farklı gözlem çerçevelerine göre yorumlar.			
2	2	0	100
Bağıl hareket ile ilgili hesaplamalar yapar.			
1	0	1	0
Kimya			
Atomun kuantum modeliyle açıklar.			
5	0	4	0
Atomun Kuantum Modeli			
1	0	1	0
Periyodik özelliklerdeki değişim eğilimlerini sebepleriyle açıklar.			
2	0	1	0
Periyodik Özellikler			
1	1	0	100
Periyodik Sistem ve Elektron Dizilimleri			
1	0	1	0
Biyoloji			
Sinir sisteminin yapı, görev ve işleyişini açıklar.			
10	1	3	10

KIRKLARELİ / KIRKLARELİ MERKEZ
Kırkırelı Anadolu İmam Hatıplı Lısesı

11B - 0
ENES ACAR

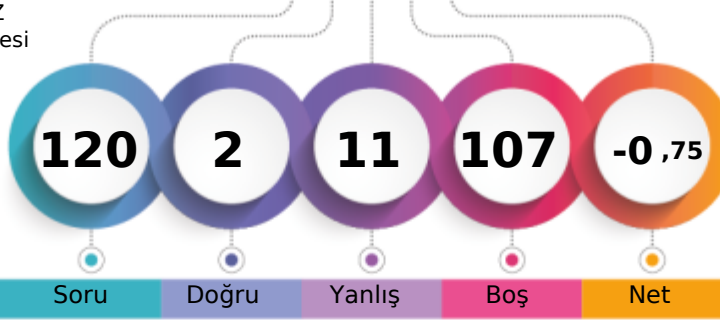

1. Öğrencı

Sızın yerınız
(27101.)

Sonuncu Öğrencı

Soru

Dođru

Yanlıř

Boř

Net

Şube

Kurum

İlçe

İl

Genel

Öğrencı Sıra No

33

68

106

216

27101 % 96,91

Sınava Katılan Öğrencı Sayısı

43

83

121

231

27966

	Soru	Dođru	Yanlıř	Boř	Net	Başarı
TYT Türkçe	30	2	11	17	-0,75	% 0
Cevap Anahtarı	A	CBDBCCBCDEADDEBECDDADAAEAEAECC				
Cevaplarınız	Ca Bedda ceaa cd					

S D Y B%

0

Türkçe	S	D	Y	B%
Edebiyat ve Toplum İliřkisi	1	1	0	100
Parçadaki Numaralanmış Cümlelerin İçerik ve Özellikleri	1	0	1	0
HIKÂYE	6	1	0	17
Yazım Kuralları	3	0	2	0
Noktalamaya İşaretleri	2	0	2	0
Edebi Akımlar	7	0	4	0
Edebi akımları ve edebiyata yansımasını bilir.	1	0	0	0
Anlatım Biçimleri	1	0	1	0
Düşünceyi Geliştirme Yolları	1	0	1	0
Sözcüğü Anlamca Karşılayabilecek Kullanımlar	1	0	1	0
Sözcüğü Anlamca Karşılayabilecek Kullanımlar	1	0	0	0
Söz Öbeklerinde Anlam	1	0	0	0
Cumhuriyet Dönemi'nde Hikâye (1940-1960)	1	0	0	0
Cumhuriyet Dönemi'nde Hikâye (1923-1940)	2	0	0	0
Toplumcu gerçekçi hikâyelerin özelliklerini kavrar ve bu anlayışla eser veren yazarları bilir.	3	0	0	0

	Soru	Dođru	Yanlıř	Boř	Net	Başarı
TYT Matematik	30	0	0	30	0,00	% 0
Cevap Anahtarı	A	EEBBDCCADBBDDADCBCEBDBDBEEABBADA				
Cevaplarınız						

S D Y B%

0

Matematik-1	S	D	Y	B%
Açı ölçü birimlerini açıklayarak birbiri ile ilişkilendirir.	1	0	0	0
Trigonometrik fonksiyonları birim çember yardımıyla açıklar.	23	0	0	0
Kosinüs teoremiyle ilgili problemler çözer.	3	0	0	0
Trigonometrik fonksiyon grafiklerini çizer.	2	0	0	0
Sinüs, kosinüs, tanjant fonksiyonlarının ters fonksiyonlarını açıklar.	1	0	0	0

	Soru	Dođru	Yanlıř	Boř	Net	Başarı
TYT Sosyal	30	0	0	30	0,00	% 0
Cevap Anahtarı	A	BEECDDACDDDECBDABEDECBCDCABEA				
Cevaplarınız						

S D Y B%

0

Tarih-1	S	D	Y	B%
Modern devletler hukukunun ortaya çıkışında Westphalia (Vestfalya) Barışı'nın rolünü kavrar.	1	0	0	0
XVII. yüzyılda değişen siyasi rekabet içerisinde Osmanlı Devleti'nin ittifak girişimlerini açıklar.	7	0	0	0
1700-1774 yılları arasındaki süreçte meydana gelen başlıca siyasi gelişmeleri tarih şeridi ve haritaları üzerinde gösterir.	1	0	0	0
Coğrafya-1	0	0	0	0
Biyocoğrafyanın oluşumu ve azalmasında etkili olan faktörleri açıklar.	4	0	0	0
Ekosistemi oluşturan unsurları ayırt eder.	1	0	0	0
Madde döngüleri ve enerji akışını ekosistemin devamlılığı açısından analiz eder.	3	0	0	0
Su ekosisteminin unsurlarını ve işleyişini açıklar.	2	0	0	0
Felsefe	0	0	0	0
Felsefenin ortaya çıkışını hazırlayan düşünce ortamını açıklar.	2	0	0	0
MÖ 6. yüzyıl-MS 2. yüzyıl felsefesinin karakteristik özelliklerini açıklar.	1	0	0	0
Örnek felsefi metinlerden hareketle MÖ 6. yüzyıl-MS 2. yüzyıl filozoflarının felsefi görüşlerini analiz eder.	2	0	0	0
Din Kült. ve Ahi. Bil.	0	0	0	0
Hayatı anlamlandırmada ahiret inancının önemini fark eder.	1	0	0	0
Dünya hayatı ile ahiret hayatı arasında ilişki kurar.	2	0	0	0
Ahiret hayatının aşamalarını ayet ve hadislerle temellendirir.	2	0	0	0

	Soru	Dođru	Yanlıř	Boř	Net	Başarı
TYT Fen	30	0	0	30	0,00	% 0
Cevap Anahtarı	A	CCDCABCBAEBEBDBAE CDCBEECEEE				
Cevaplarınız						

S D Y B%

0

Fizik	S	D	Y	B%
Vektörlerin özelliklerini açıklar.	1	0	0	0
Vektörlerin bileşmelerini farklı yöntemleri kullanarak hesaplar.	3	0	0	0
Sabit hızlı iki cismin hareketini birbirine göre yorumlar.	1	0	0	0
Bir vektörün iki boyutlu Kartezyen koordinat sisteminde bileşmelerini çizerek büyüklüklerini hesaplar.	2	0	0	0
Hareketli bir ortamdaki sabit hızlı cisimlerin hareketini farklı gözlem çerçevelerine göre yorumlar.	2	0	0	0
Bağılı hareket ile ilgili hesaplamalar yapar.	1	0	0	0
Kimya	0	0	0	0
Atomun kuantum modeliyle açıklar.	5	0	0	0
Atomun Kuantum Modeli	1	0	0	0
Periyodik özelliklerdeki değişim eğilimlerini sebepleriyle açıklar.	2	0	0	0
Periyodik Özellikler	1	0	0	0
Periyodik Sistem ve Elektron Dizilimleri	1	0	0	0
Biyoloji	0	0	0	0
Sinir sisteminin yapı, görev ve işleyişini açıklar.	10	0	0	0

KIRKLARELİ / KIRKLARELİ MERKEZ
Kırkırelle Anadolu İmam Hatip Lisesi

11B - 286
ENES GÜNAL

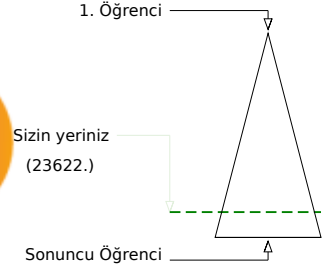
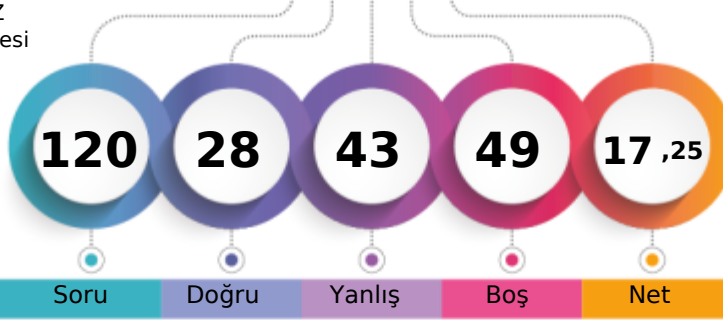

	Şube	Kurum	İlçe	İl	Genel
Öğrenci Sıra No	15	36	70	179	23622 % 84,47
Sınava Katılan Öğrenci Sayısı	43	83	121	231	27966

	Soru	Doğru	Yanlış	Boş	Net	Başarı
TYT Türkçe	30	9	21	0	3,75	% 13
Cevap Anahtarı	B	DBCCBCDEADDEBECDDADAAEAEAECECB				
Cevaplarınız		DBbacbaEceDaeabCDADebceaAdcabe				

	S	D	Y	B%
Türkçe				0
Edebiyat ve Toplum İlişkisi	1	0	1	0
Parçadaki Numaralanmış Cümlelerin İçerik ve Özellikleri	1	0	1	0
HIKÂYE	6	4	2	67
Yazım Kuralları	3	0	3	0
Noktalamaya İşaretleri	2	1	1	50
Edebi Akımlar	7	1	6	14
Edebi akımlar ve edebiyata yansımaları bilir.	1	0	1	0
Anlatım Biçimleri	1	0	1	0
Düşünceyi Geliştirme Yolları	1	0	1	0
Sözcüğü Anlamca Karşılayabilecek Kullanımlar	1	0	1	0
Sözcüğü Anlamca Karşılayabilecek Kullanımlar	1	1	0	100
Söz Öbeklerinde Anlam	1	1	0	100
Cumhuriyet Dönemi'nde Hikâye (1940-1960)	1	1	0	100
Cumhuriyet Dönemi'nde Hikâye (1923-1940)	2	0	2	0
Toplumcu gerçekçi hikâyelerin özelliklerini kavrar ve bu anlayışla eser veren yazarları bilir.	3	0	3	0

	Soru	Doğru	Yanlış	Boş	Net	Başarı		
TYT Matematik	30	1	10	19	-1,50	% 0		
Cevap Anahtarı	B	BBDCADEBBDADCBCEDEBDDBEAEABBADAEE						
Cevaplarınız		d	d	cbe	a	dc	a	bE

	S	D	Y	B%
Matematik-1				0
Açı ölçü birimlerini açıklayarak birbiri ile ilişkilendirir.	1	0	1	0
Trigonometrik fonksiyonları birim çember yardımıyla açıklar.	23	1	8	4
Kosinüs teoremiyle ilgili problemler çözer.	3	0	1	0
Trigonometrik fonksiyon grafiklerini çizer.	2	0	0	0
Sinüs, kosinüs, tanjant fonksiyonlarının ters fonksiyonlarını açıklar.	1	0	0	0

	Soru	Doğru	Yanlış	Boş	Net	Başarı
Tarih-1	10	7	3	0	6,25	% 63
Coğrafya-1	10	5	5	0	3,75	% 38
Felsefe	5	2	3	0	1,25	% 25
Din Kült. ve Ahl. Bil.	5	4	1	0	3,75	% 75
TYT Sosyal	30	18	12	0	15,00	% 50
Cevap Anahtarı	B	ECDDACDBECBDBABEDEDDEDCDBBEACA				
Cevaplarınız		ECDDAeaDBdaBaABEDcbbcDdaeBBEACb				

	S	D	Y	B%
Tarih-1				0
Modern devletler hukukunun ortaya çıkışında Westphalia (Vestfalya) Barışının rolünü kavrar.	1	1	0	100
XVII. yüzyılda değişen siyasi rekabet içerisinde Osmanlı Devleti'nin ittifak girişimlerini açıklar.	7	5	2	71
1700-1774 yılları arasındaki süreçte meydana gelen başlıca siyasi gelişmeleri tarih şeridi ve haritalar üzerinde gösterir.	1	1	0	100
Coğrafya-1				0
Biyocoğrafyanın oluşumu ve azalmasında etkili olan faktörleri açıklar.	4	1	3	25
Ekosistemi oluşturan unsurları ayırır eder.	1	1	0	100
Madde döngüleri ve enerji akışını ekosistemin devamlılığı açısından analiz eder.	3	2	1	67
Su ekosisteminin unsurlarını ve işleyişini açıklar.	2	1	1	50
Felsefe				0
Felsefenin ortaya çıkışını hazırlayan düşünce ortamını açıklar.	2	0	2	0
MÖ 6. yüzyıl-MS 2. yüzyıl felsefesinin karakteristik özelliklerini açıklar.	1	1	0	100
Örnek felsefi metinlerden hareketle MÖ 6. yüzyıl-MS 2. yüzyıl filozoflarının felsefi görüşlerini analiz eder.	2	1	1	50
Din Kült. ve Ahl. Bil.				0
Hayatı anlamlandırmada ahiret inancının önemini fark eder.	1	1	0	100
Dünya hayatı ile ahiret hayatı arasındaki ilişki kurar.	2	1	1	50
Ahiret hayatının aşamalarını ayet ve hadislerle temellendirir.	2	2	0	100

	Soru	Doğru	Yanlış	Boş	Net	Başarı
TYT Fen	30	0	0	30	0,00	% 0
Cevap Anahtarı	B	DCABCBBACCBEEDBAECCEDBEECEEEEDC				
Cevaplarınız						

	S	D	Y	B%
Fizik				0
Vektörlerin özelliklerini açıklar.	1	0	0	0
Vektörlerin bileşmelerini farklı yöntemleri kullanarak hesaplar.	3	0	0	0
Sabit hızlı iki cismin hareketini birbirine göre yorumlar.	1	0	0	0
Bir vektörün iki boyutlu Kartezyen koordinat sisteminde bileşmelerini çizerek büyüklüklerini hesaplar.	2	0	0	0
Hareketli bir ortamdaki sabit hızlı cisimlerin hareketini farklı gözlem çerçevelerine göre yorumlar.	2	0	0	0
Bağıl hareket ile ilgili hesaplamalar yapar.	1	0	0	0
Kimya				0
Atomun kuantum modeliyle açıklar.	5	0	0	0
Atomun Kuantum Modeli	1	0	0	0
Periyodik özelliklerdeki değişim eğilimlerini sebepleriyle açıklar.	2	0	0	0
Periyodik Özellikler	1	0	0	0
Periyodik Sistem ve Elektron Dizilimleri	1	0	0	0
Biyoloji				0
Sinir sisteminin yapı, görev ve işleyişini açıklar.	10	0	0	0

KIRKLARELİ / KIRKLARELİ MERKEZ
Kırkırelle Anadolu İmam Hatip Lisesi

11B - 307
ENES YİĞİT

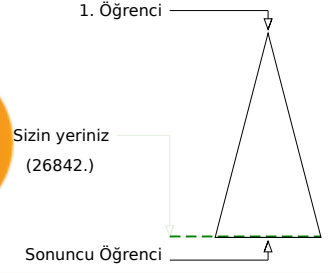
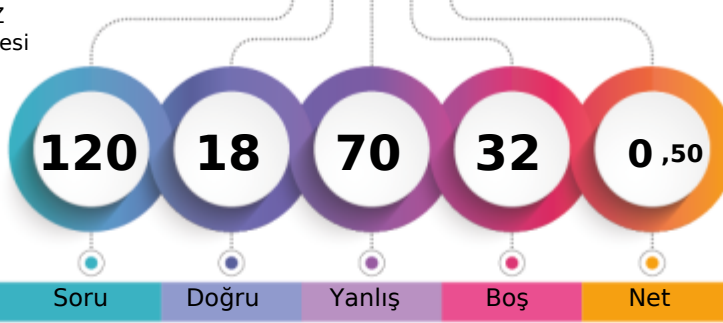

Şube	Kurum	İlçe	İl	Genel
Öğrenci Sıra No	29	61	99	209
Sınava Katılan Öğrenci Sayısı	43	83	121	231
				26842 % 95,98
				27966

	Soru	Doğru	Yanlış	Boş	Net	Başarı
TYT Türkçe	30	5	23	2	-0,75	% 0
Cevap Anahtarı	B	DBCCBCDEADDEDBECDADAAEAEAECECB				
Cevaplarınız		aebCeaEbb aec dDAeAebbbeacaedc				

	S	D	Y	B%
Türkçe				0
Edebiyat ve Toplum İlişkisi	1	0	1	0
Parçadaki Numaralanmış Cümlelerin İçerik ve Özellikleri	1	0	1	0
HIKÂYE	6	2	4	33
Yazım Kuralları	3	0	3	0
Noktalamaya İşaretleri	2	1	0	50
Edebi Akımlar	7	1	6	14
Edebi akımların ve edebiyata yansımalarını bilir.	1	0	1	0
Anlatım Biçimleri	1	0	1	0
Düşünceyi Geliştirme Yolları	1	0	1	0
Sözcüğü Anlamca Karşılayabilecek Kullanımlar	1	0	0	0
Sözcüğü Anlamca Karşılayabilecek Kullanımlar	1	0	1	0
Söz Öbeklerinde Anlam	1	1	0	100
Cumhuriyet Dönemi'nde Hikâye (1940-1960)	1	0	1	0
Cumhuriyet Dönemi'nde Hikâye (1923-1940)	2	0	2	0
Toplumcu gerçekçi hikâyelerin özelliklerini kavrar ve bu anlayışla eser veren yazarları bilir.	3	0	3	0

	Soru	Doğru	Yanlış	Boş	Net	Başarı
TYT Matematik	30	7	23	0	1,25	% 4
Cevap Anahtarı	B	BBDCADEBBDADCBCEDEBDBEAEABBADAEE				
Cevaplarınız		aBcdeDcBaAaaaabcdeeaccABceDcba				

	S	D	Y	B%
Matematik-1				0
Açı ölçü birimlerini açıklayarak birbirini ilişkilendirir.	1	0	1	0
Trigonometrik fonksiyonların birim çember yardımıyla açıklar.	23	5	18	22
Kosinüs teoremiyle ilgili problemler çözer.	3	0	3	0
Trigonometrik fonksiyon grafiklerini çizer.	2	1	1	50
Sinüs, kosinüs, tanjant fonksiyonlarının ters fonksiyonlarını açıklar.	1	1	0	100

	Soru	Doğru	Yanlış	Boş	Net	Başarı
Tarih-1	10	2	8	0	0,00	% 0
Coğrafya-1	10	2	8	0	0,00	% 0
Felsefe	5	0	5	0	-1,25	% 0
Din Kült. ve Ahl. Bil.	5	2	3	0	1,25	% 25
TYT Sosyal	30	6	24	0	0,00	% 0
Cevap Anahtarı	B	ECDDACDBECBDBABEDEDDEDCDBBEACA				
Cevaplarınız		EeeeAaaaaccCdddbbbbbaaaeeeEeCc				

	S	D	Y	B%
Tarih-1				0
Modern devletler hukukunun ortaya çıkışında Westphalia (Vestfalya) Barışının rolünü kavrar.	1	0	1	0
XVII. yüzyılda değişen siyasi rekabet içerisinde Osmanlı Devleti'nin ittifak girişimlerini açıklar.	7	2	5	29
1700-1774 yılları arasındaki süreçte meydana gelen başlıca siyasi gelişmeleri tarih şeridi ve haritalar üzerinde gösterir.	1	0	1	0
Coğrafya-1				0
Biyocoğrafyanın oluşumu ve azalmasında etkili olan faktörleri açıklar.	4	1	3	25
Ekosistemi oluşturan unsurları ayırır eder.	1	0	1	0
Madde döngüleri ve enerji akışını ekosistemin devamlılığı açısından analiz eder.	3	1	2	33
Su ekosisteminin unsurlarını ve işleyişini açıklar.	2	0	2	0
Felsefe				0
Felsefenin ortaya çıkışını hazırlayan düşünce ortamını açıklar.	2	0	2	0
MÖ 6. yüzyıl-MS 2. yüzyıl felsefesinin karakteristik özelliklerini açıklar.	1	0	1	0
Örnek felsefi metinlerden hareketle MÖ 6. yüzyıl-MS 2. yüzyıl filozoflarının felsefi görüşlerini analiz eder.	2	0	2	0
Din Kült. ve Ahl. Bil.				0
Hayatı anlamlandırma aşamasında ahiret inancının önemini fark eder.	1	1	0	100
Dünya hayatı ile ahiret hayatı arasında ilişki kurar.	2	0	2	0
Ahiret hayatının aşamalarını ayet ve hadislerle temellendirir.	2	1	1	50

	Soru	Doğru	Yanlış	Boş	Net	Başarı
TYT Fen	30	0	0	30	0,00	% 0
Cevap Anahtarı	B	DCABCBBACCBEEDBAECCEDBEECEEEEDC				
Cevaplarınız						

	S	D	Y	B%
Fizik				0
Vektörlerin özelliklerini açıklar.	1	0	0	0
Vektörlerin bileşmelerini farklı yöntemleri kullanarak hesaplar.	3	0	0	0
Sabit hızlı iki cismin hareketini birbirine göre yorumlar.	1	0	0	0
Bir vektörün iki boyutlu kartezyen koordinat sisteminde bileşmelerini çizerek büyüklüklerini hesaplar.	2	0	0	0
Hareketli bir ortamdaki sabit hızlı cisimlerin hareketini farklı gözlem çerçevelerine göre yorumlar.	2	0	0	0
Bağıl hareket ile ilgili hesaplamalar yapar.	1	0	0	0
Kimya				0
Atomun kuantum modeliyle açıklar.	5	0	0	0
Atomun Kuantum Modeli	1	0	0	0
Periyodik özelliklerdeki değişim eğilimlerini sebepleriyle açıklar.	2	0	0	0
Periyodik Özellikler	1	0	0	0
Periyodik Sistem ve Elektron Dizilimleri	1	0	0	0
Biyoloji				0
Sinir sisteminin yapı, görev ve işleyişini açıklar.	10	0	0	0

KIRKLARELİ / KIRKLARELİ MERKEZ
Kırkırelil Anadolu İmam Hatip Lisesi

11B - 281
ESRA KALKAN

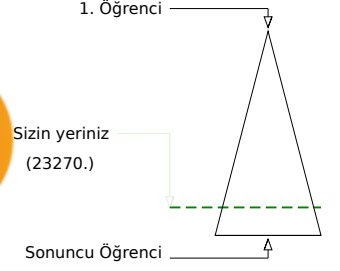
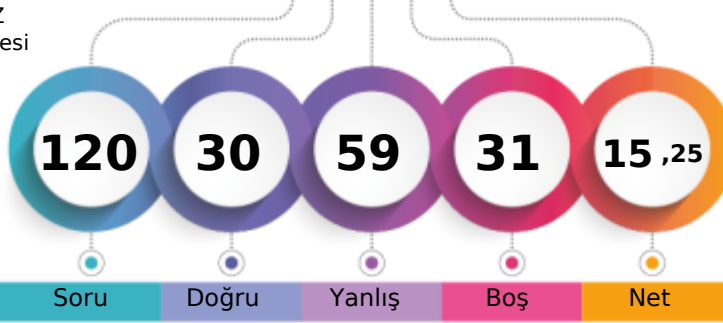

	Şube	Kurum	İlçe	İl	Genel
Öğrenci Sıra No	14	35	68	177	23270 % 83,21
Sınava Katılan Öğrenci Sayısı	43	83	121	231	27966

	Soru	Doğru	Yanlış	Boş	Net	Başarı
TYT Türkçe	30	8	18	4	3,50	% 12
Cevap Anahtarı	A	CBDBCCBCDEADDEBECBDADAEEAEAEEC				
Cevaplarınız		CdacaCBAebdaDaaebbdA A Ace ab				

	S	D	Y	B%
Türkçe	0	0	0	0
Edebiyat ve Toplum İlişkisi	1	1	0	100
Parçadaki Numaralanmış Cümlelerin İçerik ve Özellikleri	1	0	1	0
HIKÂYE	6	1	4	17
Yazım Kuralları	3	0	3	0
Noktalamaya İşaretleri	2	2	0	100
Edebi Akımlar	7	2	5	29
Edebi akımlar ve edebiyata yansımaları bilir.	1	0	1	0
Anlatım Biçimleri	1	0	1	0
Düşünceyi Geliştirme Yolları	1	0	1	0
Sözcüğü Anlamca Karşılatabilecek Kullanımlar	1	0	1	0
Sözcüğü Anlamca Karşılatabilecek Kullanımlar	1	0	1	0
Söz Öbeklerinde Anlam	1	1	0	100
Cumhuriyet Dönemi'nde Hikâye (1940-1960)	1	0	0	0
Cumhuriyet Dönemi'nde Hikâye (1923-1940)	2	1	0	50
Toplumcu gerçekçi hikâyelerin özelliklerini kavrar ve bu anlayışla eser veren yazarları bilir.	3	0	2	0

	Soru	Doğru	Yanlış	Boş	Net	Başarı
TYT Matematik	30	4	13	13	0,75	% 3
Cevap Anahtarı	A	EEBBDCADBBADCBCEBDBBEEABBADA				
Cevaplarınız		bdeDcB d A d bb ac c B b				

	S	D	Y	B%
Matematik-1	0	0	0	0
Açı ölçü birimlerini açıklayarak birbiri ile ilişkilendirir.	1	0	1	0
Trigonometrik fonksiyonları birim çember yardımıyla açıklar.	23	3	10	13
Kosinüs teoremiyle ilgili problemler çözer.	3	1	1	33
Trigonometrik fonksiyon grafiklerini çizer.	2	0	1	0
Sinüs, kosinüs, tanjant fonksiyonlarının ters fonksiyonlarını açıklar.	1	0	0	0

	Soru	Doğru	Yanlış	Boş	Net	Başarı
Tarih-1	10	5	5	0	3,75	% 38
Modern devletler hukukunun ortaya çıkışında Westphalia (Vestfalya) Barışının rolünü kavrar.	1	1	0	100		
XVII. yüzyılda değişen siyasi rekabet içerisinde Osmanlı Devleti'nin ittifak girişimlerini açıklar.	7	2	5	29		
1700-1774 yılları arasındaki süreçte meydana gelen başlıca siyasi gelişmeleri tarih şeridi ve haritalar üzerinde gösterir.	1	1	0	100		
Coğrafya-1	0	0	0	0	0,00	% 0
Biyocoğrafya oluşumu ve azalmasında etkili olan faktörleri açıklar.	4	3	1	75		
Ekosistemi oluşturan unsurları ayırır eder.	1	1	0	100		
Madde döngüleri ve enerji akışını ekosistemin devamlılığı açısından analiz eder.	3	0	1	0		
Su ekosisteminin unsurlarını ve işleyişini açıklar.	2	0	2	0		
Felsefe	0	0	0	0	0,00	% 0
Felsefenin ortaya çıkışı hazırlayan düşünce ortamını açıklar.	2	0	2	0		
MÖ 6. yüzyıl-MS 2. yüzyıl felsefesinin karakteristik özelliklerini açıklar.	1	0	1	0		
Örnek felsefi metinlerden hareketle MÖ 6. yüzyıl-MS 2. yüzyıl filozoflarının felsefi görüşlerini analiz eder.	2	1	1	50		
Din Kült. ve Ahl. Bil.	0	0	0	0	0,00	% 0
Hayatı anlamlandırma aşamasında ahiret inancının önemini fark eder.	1	1	0	100		
Dünya hayatı ile ahiret hayatı arasındaki ilişki kurar.	2	0	0	0		
Ahiret hayatının aşamalarını ayet ve hadislerle temellendirir.	2	1	0	50		

	S	D	Y	B%
Tarih-1	0	0	0	0
Modern devletler hukukunun ortaya çıkışında Westphalia (Vestfalya) Barışının rolünü kavrar.	1	1	0	100
XVII. yüzyılda değişen siyasi rekabet içerisinde Osmanlı Devleti'nin ittifak girişimlerini açıklar.	7	2	5	29
1700-1774 yılları arasındaki süreçte meydana gelen başlıca siyasi gelişmeleri tarih şeridi ve haritalar üzerinde gösterir.	1	1	0	100
Coğrafya-1	0	0	0	0
Biyocoğrafya oluşumu ve azalmasında etkili olan faktörleri açıklar.	4	3	1	75
Ekosistemi oluşturan unsurları ayırır eder.	1	1	0	100
Madde döngüleri ve enerji akışını ekosistemin devamlılığı açısından analiz eder.	3	0	1	0
Su ekosisteminin unsurlarını ve işleyişini açıklar.	2	0	2	0
Felsefe	0	0	0	0
Felsefenin ortaya çıkışı hazırlayan düşünce ortamını açıklar.	2	0	2	0
MÖ 6. yüzyıl-MS 2. yüzyıl felsefesinin karakteristik özelliklerini açıklar.	1	0	1	0
Örnek felsefi metinlerden hareketle MÖ 6. yüzyıl-MS 2. yüzyıl filozoflarının felsefi görüşlerini analiz eder.	2	1	1	50
Din Kült. ve Ahl. Bil.	0	0	0	0
Hayatı anlamlandırma aşamasında ahiret inancının önemini fark eder.	1	1	0	100
Dünya hayatı ile ahiret hayatı arasındaki ilişki kurar.	2	0	0	0
Ahiret hayatının aşamalarını ayet ve hadislerle temellendirir.	2	1	0	50

	Soru	Doğru	Yanlış	Boş	Net	Başarı
Fizik	10	3	4	3	2,00	% 20
Vektörlerin özelliklerini açıklar.	1	1	0	100		
Vektörlerin bileşmelerini farklı yöntemleri kullanarak hesaplar.	3	0	3	0		
Sabit hızlı iki cismin hareketini birbirine göre yorumlar.	1	0	0	0		
Bir vektörün iki boyutlu Kartezyen koordinat sisteminde bileşmelerini çizerek büyüklüklerini hesaplar.	2	2	0	100		
Hareketli bir ortamdaki sabit hızlı cisimlerin hareketini farklı gözlem çerçevelerine göre yorumlar.	2	0	1	0		
Bağıl hareket ile ilgili hesaplamalar yapar.	1	0	0	0		
Kimya	0	0	0	0	0,00	% 0
Atomun kuantum modeliyle açıklar.	5	2	2	40		
Atomun Kuantum Modeli	1	0	0	0		
Periyodik özelliklerdeki değişim eğilimlerini sebepleriyle açıklar.	2	0	2	0		
Periyodik Özellikler	1	0	0	0		
Periyodik Sistem ve Elektron Dizilimleri	1	0	1	0		
Biyoloji	0	0	0	0	0,00	% 0
Sinir sisteminin yapı, görev ve işleyişini açıklar.	10	1	6	10		

	S	D	Y	B%
Fizik	0	0	0	0
Vektörlerin özelliklerini açıklar.	1	1	0	100
Vektörlerin bileşmelerini farklı yöntemleri kullanarak hesaplar.	3	0	3	0
Sabit hızlı iki cismin hareketini birbirine göre yorumlar.	1	0	0	0
Bir vektörün iki boyutlu Kartezyen koordinat sisteminde bileşmelerini çizerek büyüklüklerini hesaplar.	2	2	0	100
Hareketli bir ortamdaki sabit hızlı cisimlerin hareketini farklı gözlem çerçevelerine göre yorumlar.	2	0	1	0
Bağıl hareket ile ilgili hesaplamalar yapar.	1	0	0	0
Kimya	0	0	0	0
Atomun kuantum modeliyle açıklar.	5	2	2	40
Atomun Kuantum Modeli	1	0	0	0
Periyodik özelliklerdeki değişim eğilimlerini sebepleriyle açıklar.	2	0	2	0
Periyodik Özellikler	1	0	0	0
Periyodik Sistem ve Elektron Dizilimleri	1	0	1	0
Biyoloji	0	0	0	0
Sinir sisteminin yapı, görev ve işleyişini açıklar.	10	1	6	10

KIRKLARELİ / KIRKLARELİ MERKEZ
Kırkırelil Anadolu İmam Hatip Lisesi

11B - 314
EVREN GÜRGÜÇ

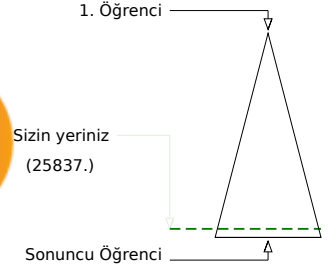
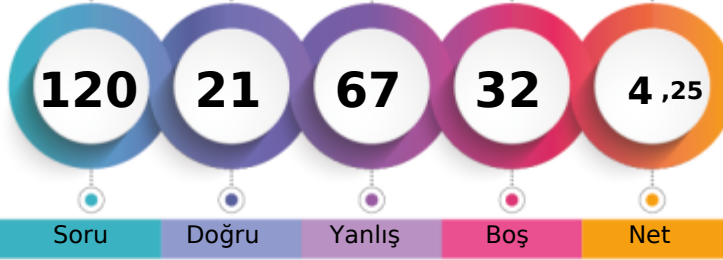

Şube	Kurum	İlçe	İl	Genel
Öğrenci Sıra No	26	53	90	200
Sınava Katılan Öğrenci Sayısı	43	83	121	231
				25837 % 92,39
				27966

		Soru	Doğru	Yanlış	Boş	Net	Başarı
TYT Türkçe		30	8	21	1	2,75	% 9
Cevap Anahtarı	B	DBCCBCDEADDEBECDDADAAEAEAECECB					
Cevaplarınız		eBeaBdcaeabbcedCaAcDcEbdAcECd					

	S	D	Y	B%
Türkçe				0
Edebiyat ve Toplum İlişkisi	1	0	1	0
Parçadaki Numaralanmış Cümlelerin İçerik ve Özellikleri	1	0	0	0
HIKÂYE	6	4	2	67
Yazım Kuralları	3	0	3	0
Noktalamaya İşaretleri	2	0	2	0
Edebi Akımlar	7	1	6	14
Edebi akımlar ve edebiyata yansımaları bilir.	1	0	1	0
Anlatım Biçimleri	1	0	1	0
Düşünceyi Geliştirme Yolları	1	0	1	0
Sözcüğü Anlamca Karşılayabilecek Kullanımlar	1	0	1	0
Sözcüğü Anlamca Karşılayabilecek Kullanımlar	1	1	0	100
Söz Öbeklerinde Anlam	1	0	1	0
Cumhuriyet Dönemi'nde Hikâye (1940-1960)	1	0	1	0
Cumhuriyet Dönemi'nde Hikâye (1923-1940)	2	1	1	50
Toplumcu gerçekçi hikâyelerin özelliklerini kavrar ve bu anlayışla eser veren yazarları bilir.	3	1	2	33

		Soru	Doğru	Yanlış	Boş	Net	Başarı
TYT Matematik		30	7	22	1	1,50	% 5
Cevap Anahtarı	B	BBDCADEBBDADCBCEDEBDDBEAEABBADAEE					
Cevaplarınız		cCeCAaBcDbeCda cdeedabbccAeAaa					

	S	D	Y	B%
Matematik-1				0
Açı ölçü birimlerini açıklayarak birbiri ile ilişkilendirir.	1	0	1	0
Trigonometrik fonksiyonları birim çember yardımıyla açıklar.	23	6	16	26
Kosinüs teoremiyle ilgili problemler çözer.	3	1	2	33
Trigonometrik fonksiyon grafiklerini çizer.	2	0	2	0
Sinüs, kosinüs, tanjant fonksiyonlarının ters fonksiyonlarını açıklar.	1	0	1	0

		Soru	Doğru	Yanlış	Boş	Net	Başarı
Tarih-1		10	1	9	0	-1,25	% 0
Coğrafya-1		10	1	9	0	-1,25	% 0
Felsefe		5	2	3	0	1,25	% 25
Din Kült. ve Ahl. Bil.		5	2	3	0	1,25	% 25
TYT Sosyal		30	6	24	0	0,00	% 0
Cevap Anahtarı	B	ECDDACDDBECBDBAEBDEDEDCDCBBEACA					
Cevaplarınız		bdacebDaccdaecabbbDbDeaCaadACc					

	S	D	Y	B%
Tarih-1				0
Modern devletler hukukunun ortaya çıkışında Westphalia (Vestfalya) Banşı'nın rolünü kavrar.	1	0	1	0
XVII. yüzyılda değişen siyasi rekabet içerisinde Osmanlı Devleti'nin ittifak girişimlerini açıklar.	7	1	6	14
1700-1774 yılları arasındaki süreçte meydana gelen başlıca siyasi gelişmeleri tarih şeridi ve haritalar üzerinde gösterir.	1	0	1	0
Coğrafya-1				0
Biyocoğrafyanın oluşumu ve azalmasında etkili olan faktörleri açıklar.	4	1	3	25
Ekosistemi oluşturan unsurları ayırır eder.	1	0	1	0
Madde döngüleri ve enerji akışını ekosistemin devamlılığı açısından analiz eder.	3	0	3	0
Su ekosisteminin unsurlarını ve işleyişini açıklar.	2	0	2	0
Felsefe				0
Felsefenin ortaya çıkışını hazırlayan düşünce ortamını açıklar.	2	1	1	50
MÖ 6. yüzyıl-MS 2. yüzyıl felsefesinin karakteristik özelliklerini açıklar.	1	0	1	0
Örnek felsefi metinlerden hareketle MÖ 6. yüzyıl-MS 2. yüzyıl filozoflarının felsefi görüşlerini analiz eder.	2	1	1	50
Din Kült. ve Ahl. Bil.				0
Hayatı anlamlandırma ahiret inancının önemini fark eder.	1	1	0	100
Dünya hayatı ile ahiret hayatı arasında ilişki kurar.	2	0	2	0
Ahiret hayatının aşamalarını ayet ve hadislerle temellendirir.	2	1	1	50

		Soru	Doğru	Yanlış	Boş	Net	Başarı
TYT Fen		30	0	0	30	0,00	% 0
Cevap Anahtarı	B	DCABCBBACCBEBDBAECEDBEECEEEEDC					
Cevaplarınız							

	S	D	Y	B%
Fizik				0
Vektörlerin özelliklerini açıklar.	1	0	0	0
Vektörlerin bileşmelerini farklı yöntemleri kullanarak hesaplar.	3	0	0	0
Sabit hızlı iki cismin hareketini birbirine göre yorumlar.	1	0	0	0
Bir vektörün iki boyutlu Kartezyen koordinat sisteminde bileşmelerini çizerek büyüklüklerini hesaplar.	2	0	0	0
Hareketli bir ortamdaki sabit hızlı cisimlerin hareketini farklı gözlem çerçevelerine göre yorumlar.	2	0	0	0
Bağıl hareket ile ilgili hesaplamalar yapar.	1	0	0	0
Kimya				0
Atomun kuantum modeliyle açıklar.	5	0	0	0
Atomun Kuantum Modeli	1	0	0	0
Periyodik özelliklerdeki değişim eğilimlerini sebepleriyle açıklar.	2	0	0	0
Periyodik Özellikler	1	0	0	0
Periyodik Sistem ve Elektron Dizilimleri	1	0	0	0
Biyoloji				0
Sinir sisteminin yapı, görev ve işleyişini açıklar.	10	0	0	0

KIRKLARELİ / KIRKLARELİ MERKEZ
Kırkarelil Anadolu İmam Hatip Lisesi

11B - 310
FATMA KUL

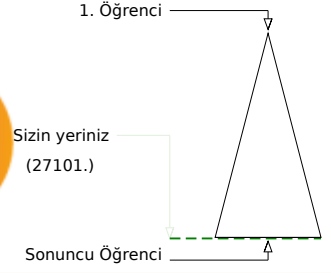
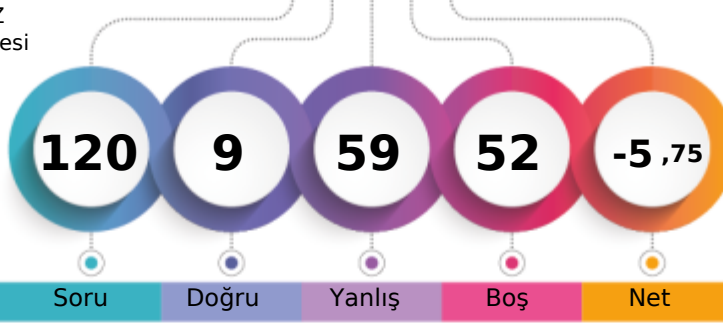

	Şube	Kurum	İlçe	İl	Genel
Öğrenci Sıra No	33	68	106	216	27101
Sınava Katılan Öğrenci Sayısı	43	83	121	231	27966
					% 96,91

	Soru	Doğru	Yanlış	Boş	Net	Başarı
TYT Türkçe	30	2	23	5	-3,75	% 0
Cevap Anahtarı	B	DBCCBCDEADDEBECDDADAAEAEAECECB				
Cevaplarınız		bce aaa d abDcdeebabd bcAabde				

	S	D	Y	B%
Türkçe				0
Edebiyat ve Toplum İlişkisi	1	0	1	0
Parçadaki Numaralanmış Cümlelerin İçerik ve Özellikleri	1	0	0	0
HIKÂYE	6	1	5	17
Yazım Kuralları	3	0	3	0
Noktalamaya İşaretleri	2	0	1	0
Edebi Akımlar	7	1	4	14
Edebi akımların ve edebiyata yansımalarını bilir.	1	1	0	100
Anlatım Biçimleri	1	0	1	0
Düşünceyi Geliştirme Yolları	1	0	1	0
Sözcüğü Anlamca Karşılayabilecek Kullanımlar	1	0	1	0
Sözcüğü Anlamca Karşılayabilecek Kullanımlar	1	0	1	0
Söz Öbeklerinde Anlam	1	0	1	0
Cumhuriyet Dönemi'nde Hikâye (1940-1960)	1	0	1	0
Cumhuriyet Dönemi'nde Hikâye (1923-1940)	2	0	1	0
Toplumcu gerçekçi hikâyelerin özelliklerini kavrar ve bu anlayışla eser veren yazarları bilir.	3	0	3	0

	Soru	Doğru	Yanlış	Boş	Net	Başarı
TYT Matematik	30	2	17	11	-2,25	% 0
Cevap Anahtarı	B	BBDCADEBBDADCBCEDEBDBEEABBADAEE				
Cevaplarınız		cdcaAecccdba d bd e ac E				

	S	D	Y	B%
Matematik-1				0
Açı ölçü birimlerini açıklayarak birbiri ile ilişkilendirir.	1	1	0	100
Trigonometrik fonksiyonların birim çember yardımıyla açıklar.	23	1	14	4
Kosinüs teoremiyle ilgili problemler çözer.	3	0	2	0
Trigonometrik fonksiyon grafiklerini çizer.	2	0	1	0
Sinüs, kosinüs, tanjant fonksiyonlarının ters fonksiyonlarını açıklar.	1	0	0	0

	Soru	Doğru	Yanlış	Boş	Net	Başarı
Tarih-1	10	0	7	3	-1,75	% 0
Coğrafya-1	10	4	4	2	3,00	% 30
Felsefe	5	0	5	0	-1,25	% 0
Din Kült. ve Ahl. Bil.	5	1	3	1	0,25	% 5
TYT Sosyal	30	5	19	6	0,25	% 1
Cevap Anahtarı	B	ECDDACDBECBDBABEDEDCCDCBBEACA				
Cevaplarınız		cea dcea dBeb E EDdabceeb bac				

	S	D	Y	B%
Tarih-1				0
Modern devletler hukukunun ortaya çıkışında Westphalia (Vestfalya) Barışının rolünü kavrar.	1	0	1	0
XVII. yüzyılda değişen siyasi rekabet içerisinde Osmanlı Devleti'nin ittifak girişimlerini açıklar.	7	0	5	0
1700-1774 yılları arasındaki süreçte meydana gelen başlıca siyasi gelişmeleri tarih şeridi ve haritalar üzerinde gösterir.	1	0	1	0
Coğrafya-1				0
Biyocoğrafyanın oluşumu ve azalmasında etkili olan faktörleri açıklar.	4	1	2	25
Ekosistemi oluşturan unsurları ayırır eder.	1	1	0	100
Madde döngüleri ve enerji akışını ekosistemin devamlılığı açısından analiz eder.	3	0	2	0
Su ekosisteminin unsurlarını ve işleyişini açıklar.	2	2	0	100
Felsefe				0
Felsefenin ortaya çıkışını hazırlayan düşünce ortamını açıklar.	2	0	2	0
MÖ 6. yüzyıl-MS 2. yüzyıl felsefesinin karakteristik özelliklerini açıklar.	1	0	1	0
Örnek felsefi metinlerden hareketle MÖ 6. yüzyıl-MS 2. yüzyıl filozoflarının felsefi görüşlerini analiz eder.	2	0	2	0
Din Kült. ve Ahl. Bil.				0
Hayatı anlamlandırma ahiret inancının önemini fark eder.	1	0	1	0
Dünya hayatı ile ahiret hayatı arasında ilişki kurar.	2	1	1	50
Ahiret hayatının aşamalarını ayet ve hadislerle temellendirir.	2	0	1	0

	Soru	Doğru	Yanlış	Boş	Net	Başarı
TYT Fen	30	0	0	30	0,00	% 0
Cevap Anahtarı	B	DCABCBBACCBEEDBAECEDBEECEEEEDC				
Cevaplarınız						

	S	D	Y	B%
Fizik				0
Vektörlerin özelliklerini açıklar.	1	0	0	0
Vektörlerin bileşmelerini farklı yöntemleri kullanarak hesaplar.	3	0	0	0
Sabit hızlı iki cismin hareketini birbirine göre yorumlar.	1	0	0	0
Bir vektörün iki boyutlu Kartezyen koordinat sisteminde bileşmelerini çizerek büyüklüklerini hesaplar.	2	0	0	0
Hareketli bir ortamdaki sabit hızlı cisimlerin hareketini farklı gözlem çerçevelerine göre yorumlar.	2	0	0	0
Bağıl hareket ile ilgili hesaplamalar yapar.	1	0	0	0
Kimya				0
Atomun kuantum modeliyle açıklar.	5	0	0	0
Atomun Kuantum Modeli	1	0	0	0
Periyodik özelliklerdeki değişim eğilimlerini sebepleriyle açıklar.	2	0	0	0
Periyodik Özellikler	1	0	0	0
Periyodik Sistem ve Elektron Dizilimleri	1	0	0	0
Biyoloji				0
Sinir sisteminin yapı, görev ve işleyişini açıklar.	10	0	0	0

KIRKLARELİ / KIRKLARELİ MERKEZ
Kırkırelil Anadolu İmam Hatip Lisesi

11B - 240
FEVZA KÖSE

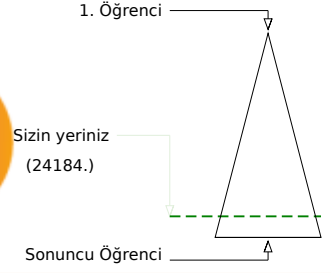
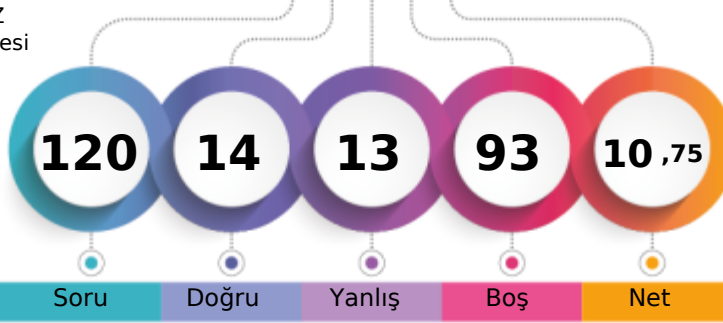

Soru Doğru Yanlış Boş Net

Şube Kurum İlçe İl Genel

Öğrenci Sıra No 19 40 75 184 24184 % 86,48

Sınava Katılan Öğrenci Sayısı 43 83 121 231 27966

		Soru	Doğru	Yanlış	Boş	Net	Başarı
TYT Türkçe		30	8	8	14	6,00	% 20
Cevap Anahtarı	B	DBCCBCDEADDEBECDDADAAEAEAECECB					
Cevaplarınız		ca dbCDADb cAbECCd					

S	D	Y	B%
Türkçe			
Edebiyat ve Toplum İlişkisi			
1	1	0	100
Parçadaki Numaralanmış Cümlelerin İçerik ve Özellikleri			
1	0	1	0
HIKÂYE			
6	3	1	50
Yazım Kuralları			
3	0	1	0
Noktalamaya İşaretleri			
2	0	1	0
Edebi Akımlar			
7	0	0	0
Edebi akımların ve edebiyata yansımalarını bilir.			
1	0	0	0
Anlatım Biçimleri			
1	0	1	0
Düşünceyi Geliştirme Yolları			
1	0	1	0
Sözcüğü Anlamca Karşılayabilecek Kullanımlar			
1	0	1	0
Sözcüğü Anlamca Karşılayabilecek Kullanımlar			
1	1	0	100
Söz Öbeklerinde Anlam			
1	1	0	100
Cumhuriyet Dönemi'nde Hikâye (1940-1960)			
1	1	0	100
Cumhuriyet Dönemi'nde Hikâye (1923-1940)			
2	0	0	0
Toplumcu gerçekçi hikâyelerin özelliklerini kavrar ve bu anlayışla eser veren yazarları bilir.			
3	1	2	33

		Soru	Doğru	Yanlış	Boş	Net	Başarı
TYT Matematik		30	0	0	30	0,00	% 0
Cevap Anahtarı	B	BBDCADEBBDADCBCEBDDDBEEABBADAE					
Cevaplarınız							

S	D	Y	B%
Matematik-1			
Açı ölçü birimlerini açıklayarak birbiri ile ilişkilendirir.			
1	0	0	0
Trigonometrik fonksiyonların birim çember yardımıyla açıklar.			
23	0	0	0
Kosinüs teoremiyle ilgili problemler çözer.			
3	0	0	0
Trigonometrik fonksiyon grafiklerini çizer.			
2	0	0	0
Sinüs, kosinüs, tanjant fonksiyonlarının ters fonksiyonlarını açıklar.			
1	0	0	0

		Soru	Doğru	Yanlış	Boş	Net	Başarı
Tarih-1		10	0	0	10	0,00	% 0
Coğrafya-1		10	5	5	0	3,75	% 38
Felsefe		5	0	0	5	0,00	% 0
Din Kült. ve Ahl. Bil.		5	1	0	4	1,00	% 20
TYT Sosyal		30	6	5	19	4,75	% 16
Cevap Anahtarı	B	ECDDACDDBECBDBABEDEDDEDCDCBBEACA					
Cevaplarınız		dDBbBEDbcb A					

S	D	Y	B%
Tarih-1			
Modern devletler hukukunun ortaya çıkışında Westphalia (Vestfalya) Barışının rolünü kavrar.			
1	0	0	0
XVII. yüzyılda değişen siyasi rekabet içerisinde Osmanlı Devleti'nin ittifak girişimlerini açıklar.			
7	0	0	0
1700-1774 yılları arasındaki süreçte meydana gelen başlıca siyasi gelişmeleri tarih şeridi ve haritalar üzerinde gösterir.			
1	0	0	0
Coğrafya-1			
Biyocoğrafya'nın oluşumu ve azalmasında etkili olan faktörleri açıklar.			
4	1	3	25
Ekosistemi oluşturan unsurları ayırır eder.			
1	1	0	100
Madde döngüleri ve enerji akışını ekosistemin devamlılığı açısından analiz eder.			
3	2	1	67
Su ekosisteminin unsurlarını ve işleyişini açıklar.			
2	1	1	50
Felsefe			
Felsefenin ortaya çıkışını hazırlayan düşünce ortamını açıklar.			
2	0	0	0
MÖ 6. yüzyıl-MS 2. yüzyıl felsefesinin karakteristik özelliklerini açıklar.			
1	0	0	0
Örnek felsefi metinlerden hareketle MÖ 6. yüzyıl-MS 2. yüzyıl filozoflarının felsefi görüşlerini analiz eder.			
2	0	0	0
Din Kült. ve Ahl. Bil.			
Hayatı anlamlandırma aşamasında ahiret inancının önemini fark eder.			
1	0	0	0
Dünya hayatı ile ahiret hayatı arasındaki ilişkiyi kurar.			
2	0	0	0
Ahiret hayatının aşamalarını ayet ve hadislerle temellendirir.			
2	1	0	50

		Soru	Doğru	Yanlış	Boş	Net	Başarı
TYT Fen		30	0	0	30	0,00	% 0
Cevap Anahtarı	B	DCABCBBACCBEEDBAECCEDBEECEEEEDC					
Cevaplarınız							

S	D	Y	B%
Fizik			
Vektörlerin özelliklerini açıklar.			
1	0	0	0
Vektörlerin bileşmelerini farklı yöntemleri kullanarak hesaplar.			
3	0	0	0
Sabit hızlı iki cismin hareketini birbirine göre yorumlar.			
1	0	0	0
Bir vektörün iki boyutlu Kartezyen koordinat sisteminde bileşmelerini çizerek büyüklüklerini hesaplar.			
2	0	0	0
Hareketi bir ortamdaki sabit hızlı cisimlerin hareketini farklı gözlem çerçevelerine göre yorumlar.			
2	0	0	0
Bağıl hareket ile ilgili hesaplamalar yapar.			
1	0	0	0
Kimya			
Atomun kuantum modeliyle açıklar.			
5	0	0	0
Atomun Kuantum Modeli			
1	0	0	0
Periyodik özelliklerdeki değişim eğilimlerini sebepleriyle açıklar.			
2	0	0	0
Periyodik Özellikler			
1	0	0	0
Periyodik Sistem ve Elektron Dizilimleri			
1	0	0	0
Biyoloji			
Sinir sisteminin yapı, görev ve işleyişini açıklar.			
10	0	0	0

KIRKLARELİ / KIRKLARELİ MERKEZ
Kırkırelle Anadolu İmam Hatip Lisesi

11B - 250
FURKAN İÇİM

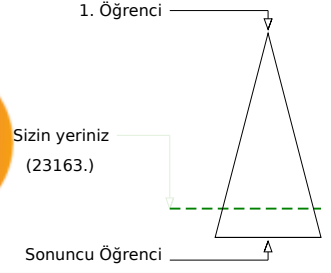
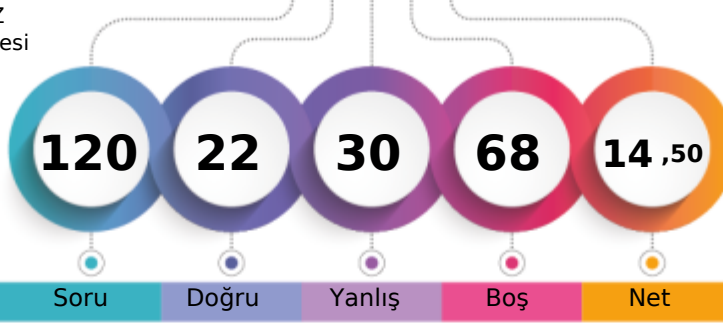

	Şube	Kurum	İlçe	İl	Genel
Öğrenci Sıra No	13	34	67	176	23163 % 82,83
Sınava Katılan Öğrenci Sayısı	43	83	121	231	27966

	Soru	Doğru	Yanlış	Boş	Net	Başarı
TYT Türkçe	30	9	14	7	5,50	% 18
Cevap Anahtarı	B	DBCCBCDEADDEBECDDADAAEAEAECECB				
Cevaplarınız		cCC da AebDcaC Aeb ccA aCCd				

	S	D	Y	B%
Türkçe	0			
Edebiyat ve Toplum İlişkisi	1	1	0	100
Parçadaki Numaralanmış Cümlelerin İçerik ve Özellikleri	1	0	1	0
HIKÂYE	6	3	2	50
Yazım Kuralları	3	1	2	33
Noktalama İşaretleri	2	1	1	50
Edebi Akımlar	7	2	3	29
Edebi akımlar ve edebiyata yansımaları bilir.	1	1	0	100
Anlatım Biçimleri	1	0	1	0
Düşünceyi Geliştirme Yolları	1	0	1	0
Sözcüğü Anlamca Karşılayabilecek Kullanımlar	1	0	1	0
Sözcüğü Anlamca Karşılayabilecek Kullanımlar	1	1	0	100
Söz Öbeklerinde Anlam	1	0	0	0
Cumhuriyet Dönemi'nde Hikâye (1940-1960)	1	0	1	0
Cumhuriyet Dönemi'nde Hikâye (1923-1940)	2	0	0	0
Toplumcu gerçekçi hikâyelerin özelliklerini kavrar ve bu anlayışla eser veren yazarları bilir.	3	0	2	0

	Soru	Doğru	Yanlış	Boş	Net	Başarı
TYT Matematik	30	1	3	26	0,25	% 1
Cevap Anahtarı	B	BBDCADEBBDADCBCEBDDDBEEABBADAEE				
Cevaplarınız		d b Ed				

	S	D	Y	B%
Matematik-1	0			
Açı ölçü birimlerini açıklayarak birbiri ile ilişkilendirir.	1	1	0	100
Trigonometrik fonksiyonları birim çember yardımıyla açıklar.	23	0	3	0
Kosinüs teoremiyle ilgili problemler çözer.	3	0	0	0
Trigonometrik fonksiyon grafiklerini çizer.	2	0	0	0
Sinüs, kosinüs, tanjant fonksiyonlarının ters fonksiyonlarını açıklar.	1	0	0	0

	Soru	Doğru	Yanlış	Boş	Net	Başarı
Tarih-1	10	5	3	2	4,25	% 43
Coğrafya-1	10	3	6	1	1,50	% 15
Felsefe	5	0	3	2	-0,75	% 0
Din Kült. ve Ahl. Bil.	5	4	1	0	3,75	% 75
TYT Sosyal	30	12	13	5	8,75	% 29
Cevap Anahtarı	B	ECDDACDBECBDBABEDEDDEDCDBBEACA				
Cevaplarınız		EbDDcCb B eebBEDbbaaea BEACc				

	S	D	Y	B%
Tarih-1	0			
Modern devletler hukukunun ortaya çıkışında Westphalia (Vestfalya) Banşı'nın rolünü kavrar.	1	1	0	100
XVII. yüzyılda değişen siyasi rekabet içerisinde Osmanlı Devleti'nin ittifak girişimlerini açıklar.	7	4	3	57
1700-1774 yılları arasındaki süreçte meydana gelen başlıca siyasi gelişmeleri tarih şeridi ve haritalar üzerinde gösterir.	1	0	0	0
Coğrafya-1	0			
Biyocoğrafya'nın oluşumu ve azalmasında etkili olan faktörleri açıklar.	4	1	2	25
Ekosistemi oluşturan unsurları ayırır eder.	1	0	1	0
Madde döngüleri ve enerji akışını ekosistemin devamlılığı açısından analiz eder.	3	1	2	33
Su ekosisteminin unsurlarını ve işleyişini açıklar.	2	1	1	50
Felsefe	0			
Felsefenin ortaya çıkışı hazırlayan düşünce ortamını açıklar.	2	0	1	0
MÖ 6. yüzyıl-MS 2. yüzyıl felsefesinin karakteristik özelliklerini açıklar.	1	0	0	0
Örnek felsefi metinlerden hareketle MÖ 6. yüzyıl-MS 2. yüzyıl filozoflarının felsefi görüşlerini analiz eder.	2	0	2	0
Din Kült. ve Ahl. Bil.	0			
Hayatı anlamlandırmada ahiret inancının önemini fark eder.	1	1	0	100
Dünya hayatı ile ahiret hayatı arasında ilişki kurar.	2	1	1	50
Ahiret hayatının aşamalarını ayet ve hadislerle temellendirir.	2	2	0	100

	Soru	Doğru	Yanlış	Boş	Net	Başarı
TYT Fen	30	0	0	30	0,00	% 0
Cevap Anahtarı	B	DCABCABACCBEEDBAECEDBEECEEEEDC				
Cevaplarınız						

	S	D	Y	B%
Fizik	0			
Vektörlerin özelliklerini açıklar.	1	0	0	0
Vektörlerin bileşmelerini farklı yöntemleri kullanarak hesaplar.	3	0	0	0
Sabit hızlı iki cismin hareketini birbirine göre yorumlar.	1	0	0	0
Bir vektörün iki boyutlu Kartezyen koordinat sisteminde bileşmelerini çizerek büyüklüklerini hesaplar.	2	0	0	0
Hareketli bir ortamdaki sabit hızlı cisimlerin hareketini farklı gözlem çerçevelerine göre yorumlar.	2	0	0	0
Bağıl hareket ile ilgili hesaplamalar yapar.	1	0	0	0
Kimya	0			
Atomun kuantum modeliyle açıklar.	5	0	0	0
Atomun Kuantum Modeli	1	0	0	0
Periyodik özelliklerdeki değişim eğilimlerini sebepleriyle açıklar.	2	0	0	0
Periyodik Özellikler	1	0	0	0
Periyodik Sistem ve Elektron Dizilimleri	1	0	0	0
Biyoloji	0			
Sinir sisteminin yapı, görev ve işleyişini açıklar.	10	0	0	0

KIRKLARELİ / KIRKLARELİ MERKEZ
Kırkırelle Anadolu İmam Hatip Lisesi

11B - 293
FURKAN KESMEZ

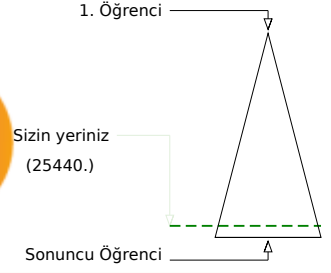
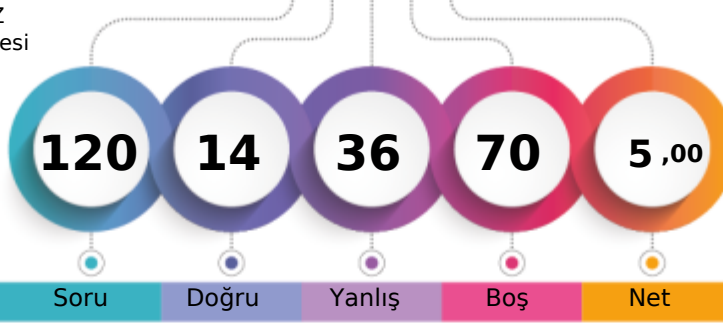

Şube	Kurum	İlçe	İl	Genel
Öğrenci Sıra No	24	51	88	198
Sınava Katılan Öğrenci Sayısı	43	83	121	231
				25440 % 90,97
				27966

	Soru	Doğru	Yanlış	Boş	Net	Başarı
TYT Türkçe	30	7	11	12	4,25	% 14
Cevap Anahtarı	B	DBCCBCDEADDEBECDDADAAEAEAECECB				
Cevaplarınız		eBCa	deDc	a aDA	c Acb	Ce

	S	D	Y	B%
Türkçe				0
Edebiyat ve Toplum İlişkisi	1	1	0	100
Parçadaki Numaralanmış Cümlelerin İçerik ve Özellikleri	1	0	1	0
HIKÂYE	6	2	0	33
Yazım Kuralları	3	1	1	33
Noktalama İşaretleri	2	1	1	50
Edebi Akımlar	7	1	4	14
Edebi akımların ve edebiyata yansımalarını bilir.	1	0	0	0
Anlatım Biçimleri	1	0	1	0
Düşünceyi Geliştirme Yolları	1	0	1	0
Sözcüğü Anlamca Karşılayabilecek Kullanımlar	1	0	0	0
Sözcüğü Anlamca Karşılayabilecek Kullanımlar	1	0	1	0
Söz Öbeklerinde Anlam	1	1	0	100
Cumhuriyet Dönemi'nde Hikâye (1940-1960)	1	0	0	0
Cumhuriyet Dönemi'nde Hikâye (1923-1940)	2	0	0	0
Toplumcu gerçekçi hikâyelerin özelliklerini kavrar ve bu anlayışla eser veren yazarları bilir.	3	0	2	0

	Soru	Doğru	Yanlış	Boş	Net	Başarı
TYT Matematik	30	4	10	16	1,50	% 5
Cevap Anahtarı	B	BBDCADEBBDADCBCEBDDDBEEABBADAEE				
Cevaplarınız		beA	c b	aCD	B	ec ca b

	S	D	Y	B%
Matematik-1				0
Açı ölçü birimlerini açıklayarak birbiri ile ilişkilendirir.	1	0	1	0
Trigonometrik fonksiyonların birim çember yardımıyla açıklar.	23	4	8	17
Kosinüs teoremiyle ilgili problemler çözer.	3	0	0	0
Trigonometrik fonksiyon grafiklerini çizer.	2	0	1	0
Sinüs, kosinüs, tanjant fonksiyonlarının ters fonksiyonlarını açıklar.	1	0	0	0

	Soru	Doğru	Yanlış	Boş	Net	Başarı
Tarih-1	10	0	5	5	-1,25	% 0
Coğrafya-1	10	2	7	1	0,25	% 3
Felsefe	5	1	0	4	1,00	% 20
Din Kült. ve Ahl. Bil.	5	0	3	2	-0,75	% 0
TYT Sosyal	30	3	15	12	-0,75	% 0
Cevap Anahtarı	B	ECDDACDDBECBDBABEDEDDEDCDCBBEACA				
Cevaplarınız		abeab	bcD	aEbbba	B	cbe

	S	D	Y	B%
Tarih-1				0
Modern devletler hukukunun ortaya çıkışında Westphalia (Vestfalya) Banşı'nın rolünü kavrar.	1	0	0	0
XVII. yüzyılda değişen siyasi rekabet içerisinde Osmanlı Devleti'nin ittifak girişimlerini açıklar.	7	0	5	0
1700-1774 yılları arasındaki süreçte meydana gelen başlıca siyasi gelişmeleri tarih şeridi ve haritalar üzerinde gösterir.	1	0	0	0
Coğrafya-1				0
Biyocoğrafyanın oluşumu ve azalmasında etkili olan faktörleri açıklar.	4	0	4	0
Ekosistemi oluşturan unsurları ayırır eder.	1	0	1	0
Madde döngüleri ve enerji akışını ekosistemin devamlılığı açısından analiz eder.	3	1	1	33
Su ekosisteminin unsurlarını ve işleyişini açıklar.	2	1	1	50
Felsefe				0
Felsefenin ortaya çıkışını hazırlayan düşünce ortamını açıklar.	2	0	0	0
MÖ 6. yüzyıl-MS 2. yüzyıl felsefesinin karakteristik özelliklerini açıklar.	1	1	0	100
Örnek felsefi metinlerden hareketle MÖ 6. yüzyıl-MS 2. yüzyıl filozoflarının felsefi görüşlerini analiz eder.	2	0	0	0
Din Kült. ve Ahl. Bil.				0
Hayatı anlamlandırma ahiret inancının önemini fark eder.	1	0	1	0
Dünya hayatı ile ahiret hayatı arasında ilişki kurar.	2	0	0	0
Ahiret hayatının aşamalarını ayet ve hadislerle temellendirir.	2	0	2	0

	Soru	Doğru	Yanlış	Boş	Net	Başarı
TYT Fen	30	0	0	30	0,00	% 0
Cevap Anahtarı	B	DCABCBBABCCBEEDBBAECCEDBEECEEEEDC				
Cevaplarınız						

	S	D	Y	B%
Fizik				0
Vektörlerin özelliklerini açıklar.	1	0	0	0
Vektörlerin bileşmelerini farklı yöntemleri kullanarak hesaplar.	3	0	0	0
Sabit hızlı iki cismin hareketini birbirine göre yorumlar.	1	0	0	0
Bir vektörün iki boyutlu kartezyen koordinat sisteminde bileşmelerini çizerek büyüklüklerini hesaplar.	2	0	0	0
Hareketli bir ortamdaki sabit hızlı cisimlerin hareketini farklı gözlem çerçevelerine göre yorumlar.	2	0	0	0
Bağıl hareket ile ilgili hesaplamalar yapar.	1	0	0	0
Kimya				0
Atomun kuantum modeliyle açıklar.	5	0	0	0
Atomun Kuantum Modeli	1	0	0	0
Periyodik özelliklerdeki değişim eğilimlerini sebepleriyle açıklar.	2	0	0	0
Periyodik Özellikler	1	0	0	0
Periyodik Sistem ve Elektron Dizilimleri	1	0	0	0
Biyoloji				0
Sinir sisteminin yapı, görev ve işleyişini açıklar.	10	0	0	0

KIRKLARELİ / KIRKLARELİ MERKEZ
Kırkırelil Anadolu İmam Hatip Lisesi

11B - 256
HAMZA BAYKARA

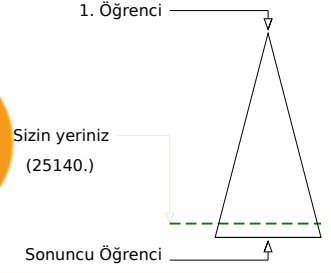
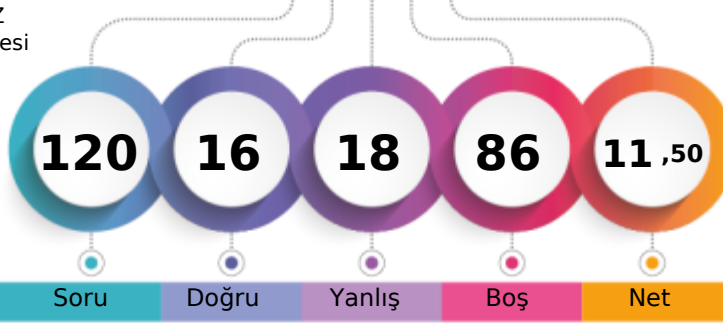

Soru Doğru Yanlış Boş Net

Şube Kurum İlçe İl Genel

Öğrenci Sıra No 22 49 85 195 25140 % 89,89

Sınava Katılan Öğrenci Sayısı 43 83 121 231 27966

		Soru	Doğru	Yanlış	Boş	Net	Başarı
TYT Türkçe		30	4	10	16	1,50	% 5
Cevap Anahtarı	A	CBDBCCBCDEADDEBECDDADAAEAEAEEC					
Cevaplarınız		Cd caa d E acd c CDb					

	S	D	Y	B%
Türkçe				0
Edebiyat ve Toplum İlişkisi	1	1	0	100
Parçadaki Numaralanmış Cümlelerin İçerik ve Özellikleri	1	0	1	0
HIKÂYE	6	0	2	0
Yazım Kuralları	3	0	3	0
Noktalamaya İşaretleri	2	0	2	0
Edebi Akımlar	7	1	1	14
Edebi akımların ve edebiyata yansımalarını bilir.	1	0	0	0
Anlatım Biçimleri	1	0	1	0
Düşünceyi Geliştirme Yolları	1	0	1	0
Sözcüğü Anlamca Karşılayabilecek Kullanımlar	1	0	0	0
Sözcüğü Anlamca Karşılayabilecek Kullanımlar	1	1	0	100
Söz Öbeklerinde Anlam	1	1	0	100
Cumhuriyet Dönemi'nde Hikâye (1940-1960)	1	0	0	0
Cumhuriyet Dönemi'nde Hikâye (1923-1940)	2	0	0	0
Toplumcu gerçekçi hikâyelerin özelliklerini kavrar ve bu anlayışla eser veren yazarları bilir.	3	0	0	0

		Soru	Doğru	Yanlış	Boş	Net	Başarı
TYT Matematik		30	0	0	30	0,00	% 0
Cevap Anahtarı	A	EEBBDCCADBBDDADCBCEBDBDBEEABBADA					
Cevaplarınız							

	S	D	Y	B%
Matematik-1				0
Açı ölçü birimlerini açıklayarak birbiri ile ilişkilendirir.	1	0	0	0
Trigonometrik fonksiyonların birim çember yardımıyla açıklar.	23	0	0	0
Kosinüs teoremiyle ilgili problemler çözer.	3	0	0	0
Trigonometrik fonksiyon grafiklerini çizer.	2	0	0	0
Sinüs, kosinüs, tanjant fonksiyonlarının ters fonksiyonlarını açıklar.	1	0	0	0

		Soru	Doğru	Yanlış	Boş	Net	Başarı
Tarih-1		10	4	2	4	3,50	% 35
Coğrafya-1		10	6	3	1	5,25	% 53
Felsefe		5	0	0	5	0,00	% 0
Din Kült. ve Ahl. Bil.		5	2	3	0	1,25	% 25
TYT Sosyal		30	12	8	10	10,00	% 33
Cevap Anahtarı	A	BEECDDACDDDECBDBAEBDECBDCDCABEA					
Cevaplarınız		B ECD ea bEdBa BEDE aeeEA					

	S	D	Y	B%
Tarih-1				0
Modern devletler hukukunun ortaya çıkışında Westphalia (Vestfalya) Barışının rolünü kavrar.	1	1	0	100
XVII. yüzyılda değişen siyasi rekabet içerisinde Osmanlı Devleti'nin ittifak girişimlerini açıklar.	7	3	2	43
1700-1774 yılları arasındaki süreçte meydana gelen başlıca siyasi gelişmeleri tarih şeridi ve haritalar üzerinde gösterir.	1	0	0	0
Coğrafya-1				0
Biyocoğrafyanın oluşumu ve azalmasında etkili olan faktörleri açıklar.	4	2	2	50
Ekosistemi oluşturan unsurları ayırır eder.	1	1	0	100
Madde döngüleri ve enerji akışını ekosistemin devamlılığı açısından analiz eder.	3	1	1	33
Su ekosisteminin unsurlarını ve işleyişini açıklar.	2	2	0	100
Felsefe				0
Felsefenin ortaya çıkışını hazırlayan düşünce ortamını açıklar.	2	0	0	0
MÖ 6. yüzyıl-MS 2. yüzyıl felsefesinin karakteristik özelliklerini açıklar.	1	0	0	0
Örnek felsefi metinlerden hareketle MÖ 6. yüzyıl-MS 2. yüzyıl filozoflarının felsefi görüşlerini analiz eder.	2	0	0	0
Din Kült. ve Ahl. Bil.				0
Hayatı anlamlandırmada ahiret inancının önemini fark eder.	1	0	1	0
Dünya hayatı ile ahiret hayatı arasında ilişki kurar.	2	0	2	0
Ahiret hayatının aşamalarını ayet ve hadislerle temellendirir.	2	2	0	100

		Soru	Doğru	Yanlış	Boş	Net	Başarı
TYT Fen		30	0	0	30	0,00	% 0
Cevap Anahtarı	A	CCDCABCBAEBDEBDBAECDCBEEECCEE					
Cevaplarınız							

	S	D	Y	B%
Fizik				0
Vektörlerin özelliklerini açıklar.	1	0	0	0
Vektörlerin bileşmelerini farklı yöntemleri kullanarak hesaplar.	3	0	0	0
Sabit hızlı iki cismin hareketini birbirine göre yorumlar.	1	0	0	0
Bir vektörün iki boyutlu Kartezyen koordinat sisteminde bileşmelerini çizerek büyüklüklerini hesaplar.	2	0	0	0
Hareketli bir ortamdaki sabit hızlı cisimlerin hareketini farklı gözlem çerçevelerine göre yorumlar.	2	0	0	0
Bağıl hareket ile ilgili hesaplamalar yapar.	1	0	0	0
Kimya				0
Atomun kuantum modeliyle açıklar.	5	0	0	0
Atomun Kuantum Modeli	1	0	0	0
Periyodik özelliklerdeki değişim eğilimlerini sebepleriyle açıklar.	2	0	0	0
Periyodik Özellikler	1	0	0	0
Periyodik Sistem ve Elektron Dizilimleri	1	0	0	0
Biyoloji				0
Sinir sisteminin yapı, görev ve işleyişini açıklar.	10	0	0	0

KIRKLARELİ / KIRKLARELİ MERKEZ
Kırkırelle Anadolu İmam Hatip Lisesi

11B - 258
HİLMİ GÜNAY

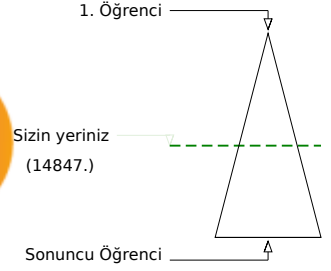
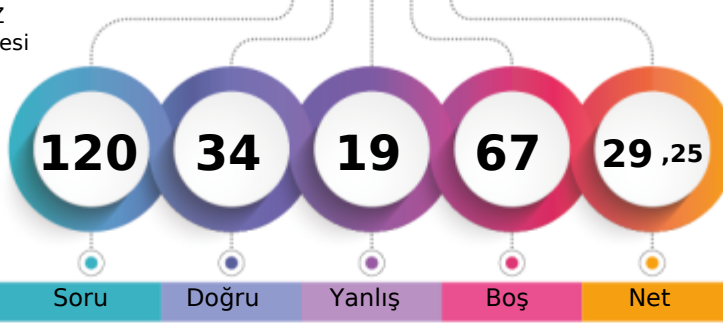

	Şube	Kurum	İlçe	İl	Genel
Öğrenci Sıra No	1	12	29	137	14847
Sınava Katılan Öğrenci Sayısı	43	83	121	231	27966
					% 53,09

	Soru	Doğru	Yanlış	Boş	Net	Başarı
TYT Türkçe	30	15	10	5	12,50	% 42
Cevap Anahtarı	B	DBCCBCDEADDEBECDDADAAEAEAECECB				
Cevaplarınız		abCBCac	DEDeECDAaA	ecAEdCCd		

	S	D	Y	B%
Türkçe				0
Edebiyat ve Toplum İlişkisi	1	1	0	100
Parçadaki Numaralanmış Cümlelerin İçerik ve Özellikleri	1	0	1	0
HIKÂYE	6	4	1	67
Yazım Kuralları	3	2	1	67
Noktalamaya İşaretleri	2	2	0	100
Edebi Akımlar	7	2	3	29
Edebi akımların ve edebiyata yansımalarını bilir.	1	1	0	100
Anlatım Biçimleri	1	0	1	0
Düşünceyi Geliştirme Yolları	1	0	1	0
Sözcüğü Anlamca Karşılayabilecek Kullanımlar	1	1	0	100
Sözcüğü Anlamca Karşılayabilecek Kullanımlar	1	1	0	100
Söz Öbeklerinde Anlam	1	1	0	100
Cumhuriyet Dönemi'nde Hikâye (1940-1960)	1	0	1	0
Cumhuriyet Dönemi'nde Hikâye (1923-1940)	2	0	0	0
Toplumcu gerçekçi hikâyelerin özelliklerini kavrar ve bu anlayışla eser veren yazarları bilir.	3	1	2	33

	Soru	Doğru	Yanlış	Boş	Net	Başarı
TYT Matematik	30	1	1	28	0,75	% 3
Cevap Anahtarı	B	BBDCADEBBDADCBCEBDDDBEEABBADAEE				
Cevaplarınız		Ed				

	S	D	Y	B%
Matematik-1				0
Açı ölçü birimlerini açıklayarak birbiri ile ilişkilendirir.	1	1	0	100
Trigonometrik fonksiyonların birim çember yardımıyla açıklar.	23	0	1	0
Kosinüs teoremiyle ilgili problemler çözer.	3	0	0	0
Trigonometrik fonksiyon grafiklerini çizer.	2	0	0	0
Sinüs, kosinüs, tanjant fonksiyonlarının ters fonksiyonlarını açıklar.	1	0	0	0

	Soru	Doğru	Yanlış	Boş	Net	Başarı
Tarih-1	10	4	3	3	3,25	% 33
Coğrafya-1	10	7	2	1	6,50	% 65
Felsefe	5	2	3	0	1,25	% 25
Din Kült. ve Ahl. Bil.	5	5	0	0	5,00	% 100
TYT Sosyal	30	18	8	4	16,00	% 53
Cevap Anahtarı	B	ECDDACDBECBDBABEDEDDEDCDBBEACA				
Cevaplarınız		EdDDAeb	CBDdBE	EbEDeeeBBEACA		

	S	D	Y	B%
Tarih-1				0
Modern devletler hukukunun ortaya çıkışında Westphalia (Vestfalya) Barışının rolünü kavrar.	1	0	0	0
XVII. yüzyılda değişen siyasi rekabet içerisinde Osmanlı Devleti'nin ittifak girişimlerini açıklar.	7	4	3	57
1700-1774 yılları arasındaki süreçte meydana gelen başlıca siyasi gelişmeleri tarih şeridi ve haritalar üzerinde gösterir.	1	0	0	0
Coğrafya-1				0
Biyocoğrafyanın oluşumu ve azalmasında etkili olan faktörleri açıklar.	4	2	1	50
Ekosistemi oluşturan unsurları ayırır eder.	1	1	0	100
Madde döngüleri ve enerji akışını ekosistemin devamlılığı açısından analiz eder.	3	2	1	67
Su ekosisteminin unsurlarını ve işleyişini açıklar.	2	2	0	100
Felsefe				0
Felsefenin ortaya çıkışını hazırlayan düşünce ortamını açıklar.	2	0	2	0
MÖ 6. yüzyıl-MS 2. yüzyıl felsefesinin karakteristik özelliklerini açıklar.	1	1	0	100
Örnek felsefi metinlerden hareketle MÖ 6. yüzyıl-MS 2. yüzyıl filozoflarının felsefi görüşlerini analiz eder.	2	1	1	50
Din Kült. ve Ahl. Bil.				0
Hayatı anlamlandırmada ahiret inancının önemini fark eder.	1	1	0	100
Dünya hayatı ile ahiret hayatı arasında ilişki kurar.	2	2	0	100
Ahiret hayatının aşamalarını ayet ve hadislerle temellendirir.	2	2	0	100

	Soru	Doğru	Yanlış	Boş	Net	Başarı
TYT Fen	30	0	0	30	0,00	% 0
Cevap Anahtarı	B	DCABCBBACCBEEDBAECCEDBEECEEEEDC				
Cevaplarınız						

	S	D	Y	B%
Fizik				0
Vektörlerin özelliklerini açıklar.	1	0	0	0
Vektörlerin bileşmelerini farklı yöntemleri kullanarak hesaplar.	3	0	0	0
Sabit hızlı iki cismin hareketini birbirine göre yorumlar.	1	0	0	0
Bir vektörün iki boyutlu Kartezyen koordinat sisteminde bileşmelerini çizerek büyüklüklerini hesaplar.	2	0	0	0
Hareketli bir ortamdaki sabit hızlı cisimlerin hareketini farklı gözlem çerçevelerine göre yorumlar.	2	0	0	0
Bağıl hareket ile ilgili hesaplamalar yapar.	1	0	0	0
Kimya				0
Atomun kuantum modeliyle açıklar.	5	0	0	0
Atomun Kuantum Modeli	1	0	0	0
Periyodik özelliklerdeki değişim eğilimlerini sebepleriyle açıklar.	2	0	0	0
Periyodik Özellikler	1	0	0	0
Periyodik Sistem ve Elektron Dizilimleri	1	0	0	0
Biyoloji				0
Sinir sisteminin yapı, görev ve işleyişini açıklar.	10	0	0	0

KIRKLARELİ / KIRKLARELİ MERKEZ
Kırkırelle Anadolu İmam Hatip Lisesi

11B - 259
LEVENT KÖK

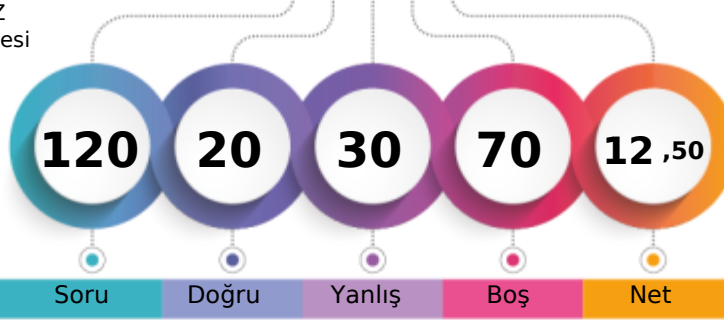

1. Öğrenci

Sizin yeriniz
(27101.)

Sonuncu Öğrenci

	Şube	Kurum	İlçe	İl	Genel
Öğrenci Sıra No	33	68	106	216	27101 % 96,91
Sınava Katılan Öğrenci Sayısı	43	83	121	231	27966

	Soru	Doğru	Yanlış	Boş	Net	Başarı
TYT Türkçe	30	5	19	6	0,25	% 1
Cevap Anahtarı	A	CBDBCCBCDEADDEBECDDADAAEAEAEEC				
Cevaplarınız		bdceedaCec ccdDB bebDb bcA d				

	S	D	Y	B%
Türkçe				0
Edebiyat ve Toplum İlişkisi	1	0	1	0
Parçadaki Numaralanmış Cümlelerin İçerik ve Özellikleri	1	0	1	0
HIKÂYE	6	1	4	17
Yazım Kuralları	3	1	2	33
Noktalamaya İşaretleri	2	0	2	0
Edebi Akımlar	7	1	5	14
Edebi akımlar ve edebiyata yansımaları bilir.	1	1	0	100
Anlatım Biçimleri	1	1	0	100
Düşünceyi Geliştirme Yolları	1	1	0	100
Sözcüğü Anlamca Karşılayabilecek Kullanımlar	1	0	0	0
Sözcüğü Anlamca Karşılayabilecek Kullanımlar	1	0	1	0
Söz Öbeklerinde Anlam	1	0	1	0
Cumhuriyet Dönemi'nde Hikâye (1940-1960)	1	1	0	100
Cumhuriyet Dönemi'nde Hikâye (1923-1940)	2	0	0	0
Toplumcu gerçekçi hikâyelerin özelliklerini kavrar ve bu anlayışla eser veren yazarları bilir.	3	0	2	0

	Soru	Doğru	Yanlış	Boş	Net	Başarı
TYT Matematik	30	0	0	30	0,00	% 0
Cevap Anahtarı	A	EEBBDCCADBBDDADCBCEBDBDBEEABBADA				
Cevaplarınız						

	S	D	Y	B%
Matematik-1				0
Açı ölçü birimlerini açıklayarak birbiri ile ilişkilendirir.	1	0	0	0
Trigonometrik fonksiyonları birim çember yardımıyla açıklar.	23	0	0	0
Kosinüs teoremiyle ilgili problemler çözer.	3	0	0	0
Trigonometrik fonksiyon grafiklerini çizer.	2	0	0	0
Sinüs, kosinüs, tanjant fonksiyonlarının ters fonksiyonlarını açıklar.	1	0	0	0

	Soru	Doğru	Yanlış	Boş	Net	Başarı
Tarih-1	10	7	3	0	6,25	% 63
Coğrafya-1	10	7	3	0	6,25	% 63
Felsefe	5	0	5	0	-1,25	% 0
Din Kült. ve Ahl. Bil.	5	1	0	4	1,00	% 20
TYT Sosyal	30	15	11	4	12,25	% 41
Cevap Anahtarı	A	BEECDDACDDDECBDABEDECBDCCABEA				
Cevaplarınız		acECDDdCDDDEaBDbBcDEaebea A				

	S	D	Y	B%
Tarih-1				0
Modern devletler hukukunun ortaya çıkışında Westphalia (Vestfalya) Banşı'nın rolünü kavrar.	1	0	1	0
XVII. yüzyılda değişen siyasi rekabet içerisinde Osmanlı Devleti'nin ittifak girişimlerini açıklar.	7	6	1	86
1700-1774 yılları arasındaki süreçte meydana gelen başlıca siyasi gelişmeleri tarih şeridi ve haritalar üzerinde gösterir.	1	1	0	100
Coğrafya-1				0
Biyocoğrafyanın oluşumu ve azalmasında etkili olan faktörleri açıklar.	4	3	1	75
Ekosistemi oluşturan unsurları ayırır eder.	1	1	0	100
Madde döngüleri ve enerji akışını ekosistemin devamlılığı açısından analiz eder.	3	2	1	67
Su ekosisteminin unsurlarını ve işleyişini açıklar.	2	1	1	50
Felsefe				0
Felsefenin ortaya çıkışı hazırlayan düşünce ortamını açıklar.	2	0	2	0
MÖ 6. yüzyıl-MS 2. yüzyıl felsefesinin karakteristik özelliklerini açıklar.	1	0	1	0
Örnek felsefi metinlerden hareketle MÖ 6. yüzyıl-MS 2. yüzyıl filozoflarının felsefi görüşlerini analiz eder.	2	0	2	0
Din Kült. ve Ahl. Bil.				0
Hayatı anlamlandırmada ahiret inancının önemini fark eder.	1	0	0	0
Dünya hayatı ile ahiret hayatı arasında ilişki kurar.	2	0	0	0
Ahiret hayatının aşamalarını ayet ve hadislerle temellendirir.	2	1	0	50

	Soru	Doğru	Yanlış	Boş	Net	Başarı
TYT Fen	30	0	0	30	0,00	% 0
Cevap Anahtarı	A	CCDCABCABEBDEBDBAECDCEBEECEEE				
Cevaplarınız						

	S	D	Y	B%
Fizik				0
Vektörlerin özelliklerini açıklar.	1	0	0	0
Vektörlerin bileşmelerini farklı yöntemleri kullanarak hesaplar.	3	0	0	0
Sabit hızlı iki cismin hareketini birbirine göre yorumlar.	1	0	0	0
Bir vektörün iki boyutlu Kartezyen koordinat sisteminde bileşmelerini çizerek büyüklüklerini hesaplar.	2	0	0	0
Hareketli bir ortamdaki sabit hızlı cisimlerin hareketini farklı gözlem çerçevelerine göre yorumlar.	2	0	0	0
Bağıl hareket ile ilgili hesaplamalar yapar.	1	0	0	0
Kimya				0
Atomun kuantum modeliyle açıklar.	5	0	0	0
Atomun Kuantum Modeli	1	0	0	0
Periyodik özelliklerdeki değişim eğilimlerini sebepleriyle açıklar.	2	0	0	0
Periyodik Özellikler	1	0	0	0
Periyodik Sistem ve Elektron Dizilimleri	1	0	0	0
Biyoloji				0
Sinir sisteminin yapı, görev ve işleyişini açıklar.	10	0	0	0

KIRKLARELİ / KIRKLARELİ MERKEZ
Kırkırelil Anadolu İmam Hatip Lisesi

11B - 309
MERVE KORKMAZ

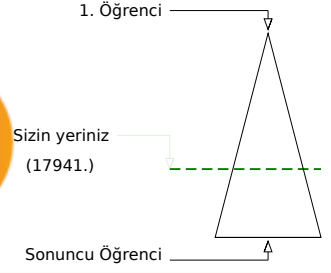
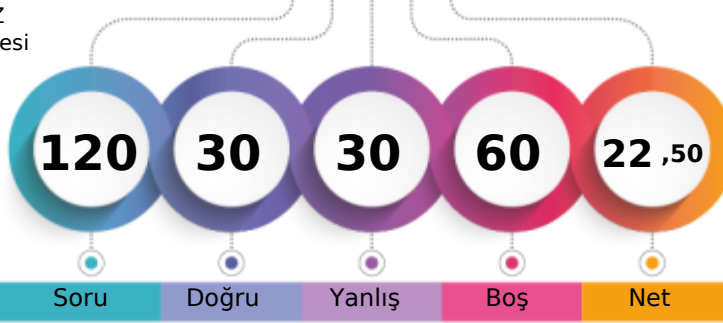

Şube	Kurum	İlçe	İl	Genel
Öğrenci Sıra No	6	18	44	17941
Sınava Katılan Öğrenci Sayısı	43	83	121	27966
				% 64,15

	Soru	Doğru	Yanlış	Boş	Net	Başarı
TYT Türkçe	30	14	9	7	11,75	% 39
Cevap Anahtarı	B	DBCCBCDEADDEBECADADAEEAEAECCB				
Cevaplarınız		bBcDc aADDb eBCDA AdAE CCd				

	S	D	Y	B%
Türkçe	0			
Edebiyat ve Toplum İlişkisi	1	1	0	100
Parçadaki Numaralanmış Cümlelerin İçerik ve Özellikleri	1	0	1	0
HIKÂYE	6	4	1	67
Yazım Kuralları	3	1	2	33
Noktalama İşaretleri	2	2	0	100
Edebi Akımlar	7	3	2	43
Edebi akımların ve edebiyata yansımalarını bilir.	1	0	0	0
Anlatım Biçimleri	1	0	1	0
Düşünceyi Geliştirme Yolları	1	0	1	0
Sözcüğü Anlamca Karşılayabilecek Kullanımlar	1	0	1	0
Sözcüğü Anlamca Karşılayabilecek Kullanımlar	1	1	0	100
Söz Öbeklerinde Anlam	1	1	0	100
Cumhuriyet Dönemi'nde Hikâye (1940-1960)	1	0	0	0
Cumhuriyet Dönemi'nde Hikâye (1923-1940)	2	0	0	0
Toplumcu gerçekçi hikâyelerin özelliklerini kavrar ve bu anlayışla eser veren yazarları bilir.	3	1	1	33

	Soru	Doğru	Yanlış	Boş	Net	Başarı
TYT Matematik	30	3	11	16	0,25	% 1
Cevap Anahtarı	B	BBDCADEBBDADCBCEBDDDBEEABBADAEE				
Cevaplarınız		eBaC d ed aabc caE				

	S	D	Y	B%
Matematik-1	0			
Açı ölçü birimlerini açıklayarak birbiri ile ilişkilendirir.	1	0	0	0
Trigonometrik fonksiyonları birim çember yardımıyla açıklar.	23	2	11	9
Kosinüs teoremiyle ilgili problemler çözer.	3	0	0	0
Trigonometrik fonksiyon grafiklerini çizer.	2	1	0	50
Sinüs, kosinüs, tanjant fonksiyonlarının ters fonksiyonlarını açıklar.	1	0	0	0

	Soru	Doğru	Yanlış	Boş	Net	Başarı
Tarih-1	10	7	3	0	6,25	% 63
Coğrafya-1	10	5	5	0	3,75	% 38
Felsefe	5	1	2	2	0,50	% 10
Din Kült. ve Ahl. Bil.	5	0	0	5	0,00	% 0
TYT Sosyal	30	13	10	7	10,50	% 35
Cevap Anahtarı	B	ECDDACDBECBDBABEDEDDEDCDBBEACA				
Cevaplarınız		ECDDceDcBEbeaABEDdDaD ad				

	S	D	Y	B%
Tarih-1	0			
Modern devletler hukukunun ortaya çıkışında Westphalia (Vestfalya) Banşı'nın rolünü kavrar.	1	1	0	100
XVII. yüzyılda değişen siyasi rekabet içerisinde Osmanlı Devleti'nin ittifak girişimlerini açıklar.	7	5	2	71
1700-1774 yılları arasındaki süreçte meydana gelen başlıca siyasi gelişmeleri tarih şeridi ve haritalar üzerinde gösterir.	1	0	1	0
Coğrafya-1	0			
Biyocoğrafyanın oluşumu ve azalmasında etkili olan faktörleri açıklar.	4	2	2	50
Ekosistemi oluşturan unsurları ayırır eder.	1	0	1	0
Madde döngüleri ve enerji akışını ekosistemin devamlılığı açısından analiz eder.	3	2	1	67
Su ekosisteminin unsurlarını ve işleyişini açıklar.	2	1	1	50
Felsefe	0			
Felsefenin ortaya çıkışını hazırlayan düşünce ortamını açıklar.	2	0	1	0
MÖ 6. yüzyıl-MS 2. yüzyıl felsefesinin karakteristik özelliklerini açıklar.	1	0	1	0
Örnek felsefi metinlerden hareketle MÖ 6. yüzyıl-MS 2. yüzyıl filozoflarının felsefi görüşlerini analiz eder.	2	1	0	50
Din Kült. ve Ahl. Bil.	0			
Hayatı anlamlandırma ahiret inancının önemini fark eder.	1	0	0	0
Dünya hayatı ile ahiret hayatı arasında ilişki kurar.	2	0	0	0
Ahiret hayatının aşamalarını ayet ve hadislerle temellendirir.	2	0	0	0

	Soru	Doğru	Yanlış	Boş	Net	Başarı
TYT Fen	30	0	0	30	0,00	% 0
Cevap Anahtarı	B	DCABCABACCBEEDBAECCDEBEECEEEEDC				
Cevaplarınız						

	S	D	Y	B%
Fizik	0			
Vektörlerin özelliklerini açıklar.	1	0	0	0
Vektörlerin bileşmelerini farklı yöntemleri kullanarak hesaplar.	3	0	0	0
Sabit hızlı iki cismin hareketini birbirine göre yorumlar.	1	0	0	0
Bir vektörün iki boyutlu kartezyen koordinat sisteminde bileşmelerini çizerek büyüklüklerini hesaplar.	2	0	0	0
Hareketli bir ortamdaki sabit hızlı cisimlerin hareketini farklı gözlem çerçevelerine göre yorumlar.	2	0	0	0
Bağıl hareket ile ilgili hesaplamalar yapar.	1	0	0	0
Kimya	0			
Atomun kuantum modeliyle açıklar.	5	0	0	0
Atomun Kuantum Modeli	1	0	0	0
Periyodik özelliklerdeki değişim eğilimlerini sebepleriyle açıklar.	2	0	0	0
Periyodik Özellikler	1	0	0	0
Periyodik Sistem ve Elektron Dizilimleri	1	0	0	0
Biyoloji	0			
Sinir sisteminin yapı, görev ve işleyişini açıklar.	10	0	0	0

KIRKLARELİ / KIRKLARELİ MERKEZ
Kırkırelle Anadolu İmam Hatip Lisesi

11B - 266
MERVE KÖSE

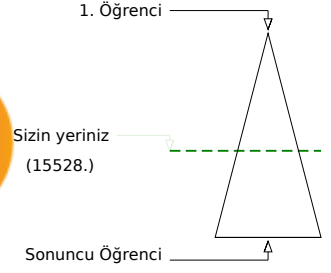
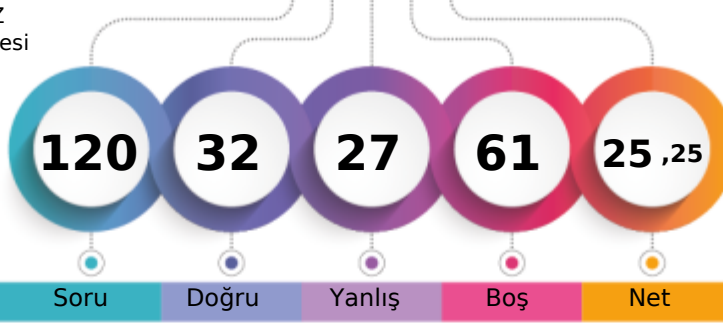

Şube	Kurum	İlçe	İl	Genel
Öğrenci Sıra No	2	13	33	141
Sınava Katılan Öğrenci Sayısı	43	83	121	231
				15528 % 55,52
				27966

	Soru	Doğru	Yanlış	Boş	Net	Başarı
TYT Türkçe	30	14	10	6	11,50	% 38
Cevap Anahtarı	A	CBDBCCBDEADDEBECDDADAAEAEAEEC				
Cevaplarınız		Cd cbCcCDE Db cbaDADc AEAEdC				

	S	D	Y	B%
Türkçe				0
Edebiyat ve Toplum İlişkisi	1	1	0	100
Parçadaki Numaralanmış Cümlelerin İçerik ve Özellikleri	1	0	1	0
HIKÂYE	6	3	2	50
Yazım Kuralları	3	1	2	33
Noktalama İşaretleri	2	2	0	100
Edebi Akımlar	7	3	1	43
Edebi akımların ve edebiyata yansımalarını bilir.	1	0	0	0
Anlatım Biçimleri	1	0	1	0
Düşünceyi Geliştirme Yolları	1	0	1	0
Sözcüğü Anlamca Karşılayabilecek Kullanımlar	1	0	1	0
Sözcüğü Anlamca Karşılayabilecek Kullanımlar	1	0	1	0
Söz Öbeklerinde Anlam	1	1	0	100
Cumhuriyet Dönemi'nde Hikâye (1940-1960)	1	1	0	100
Cumhuriyet Dönemi'nde Hikâye (1923-1940)	2	0	0	0
Toplumcu gerçekçi hikâyelerin özelliklerini kavrar ve bu anlayışla eser veren yazarları bilir.	3	2	1	67

	Soru	Doğru	Yanlış	Boş	Net	Başarı
TYT Matematik	30	5	7	18	3,25	% 11
Cevap Anahtarı	A	EEBBD CADBB DADCB CDEBDD BEEABBADA				
Cevaplarınız		EdB CA e ede a B e				

	S	D	Y	B%
Matematik-1				0
Açı ölçü birimlerini açıklayarak birbiri ile ilişkilendirir.	1	1	0	100
Trigonometrik fonksiyonların birim çember yardımıyla açıklar.	23	4	6	17
Kosinüs teoremiyle ilgili problemler çözer.	3	0	0	0
Trigonometrik fonksiyon grafiklerini çizer.	2	0	1	0
Sinüs, kosinüs, tanjant fonksiyonlarının ters fonksiyonlarını açıklar.	1	0	0	0

	Soru	Doğru	Yanlış	Boş	Net	Başarı
Tarih-1	10	6	1	3	5,75	% 58
Coğrafya-1	10	3	4	3	2,00	% 20
Felsefe	5	1	4	0	0,00	% 0
Din Kült. ve Ahl. Bil.	5	3	1	1	2,75	% 55
TYT Sosyal	30	13	10	7	10,50	% 35
Cevap Anahtarı	A	BEECD DACDD ECEB DABE DECBDC DCA BEA				
Cevaplarınız		B ECDD Ca Dc BDb d bbdbDCA A				

	S	D	Y	B%
Tarih-1				0
Modern devletler hukukunun ortaya çıkışında Westphalia (Vestfalya) Barışının rolünü kavrar.	1	1	0	100
XVII. yüzyılda değişen siyasi rekabet içerisinde Osmanlı Devleti'nin ittifak girişimlerini açıklar.	7	5	1	71
1700-1774 yılları arasındaki süreçte meydana gelen başlıca siyasi gelişmeleri tarih şeridi ve haritalar üzerinde gösterir.	1	0	0	0
Coğrafya-1				0
Biyocoğrafyanın oluşumu ve azalmasında etkili olan faktörleri açıklar.	4	1	1	25
Ekosistemi oluşturan unsurları ayırır eder.	1	1	0	100
Madde döngüleri ve enerji akışını ekosistemin devamlılığı açısından analiz eder.	3	1	1	33
Su ekosisteminin unsurlarını ve işleyişini açıklar.	2	0	2	0
Felsefe				0
Felsefenin ortaya çıkışını hazırlayan düşünce ortamını açıklar.	2	0	2	0
MÖ 6. yüzyıl-MS 2. yüzyıl felsefesinin karakteristik özelliklerini açıklar.	1	0	1	0
Örnek felsefi metinlerden hareketle MÖ 6. yüzyıl-MS 2. yüzyıl filozoflarının felsefi görüşlerini analiz eder.	2	1	1	50
Din Kült. ve Ahl. Bil.				0
Hayatı anlamlandırmada ahiret inancının önemini fark eder.	1	1	0	100
Dünya hayatı ile ahiret hayatı arasındaki ilişki kurar.	2	1	1	50
Ahiret hayatının aşamalarını ayet ve hadislerle temellendirir.	2	1	0	50

	Soru	Doğru	Yanlış	Boş	Net	Başarı
TYT Fen	30	0	0	30	0,00	% 0
Cevap Anahtarı	A	CCDCABCBAEBEDBEBDBAE CDCBEEEC EEE				
Cevaplarınız						

	S	D	Y	B%
Fizik				0
Vektörlerin özelliklerini açıklar.	1	0	0	0
Vektörlerin bileşmelerini farklı yöntemleri kullanarak hesaplar.	3	0	0	0
Sabit hızlı iki cismin hareketini birbirine göre yorumlar.	1	0	0	0
Bir vektörün iki boyutlu kartezyen koordinat sisteminde bileşmelerini çizerek büyüklüklerini hesaplar.	2	0	0	0
Hareketli bir ortamdaki sabit hızlı cisimlerin hareketini farklı gözlem çerçevelerine göre yorumlar.	2	0	0	0
Bağıl hareket ile ilgili hesaplamalar yapar.	1	0	0	0
Kimya				0
Atomun kuantum modeliyle açıklar.	5	0	0	0
Atomun Kuantum Modeli	1	0	0	0
Periyodik özelliklerdeki değişim eğilimlerini sebepleriyle açıklar.	2	0	0	0
Periyodik Özellikler	1	0	0	0
Periyodik Sistem ve Elektron Dizilimleri	1	0	0	0
Biyoloji				0
Sinir sisteminin yapı, görev ve işleyişini açıklar.	10	0	0	0

KIRKLARELİ / KIRKLARELİ MERKEZ
Kırkırelle Anadolu İmam Hatip Lisesi

11B - 288
MUHAMMED EİD

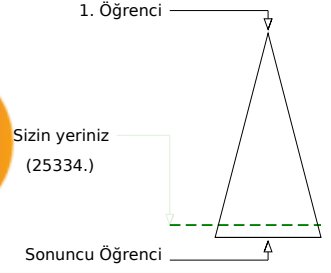
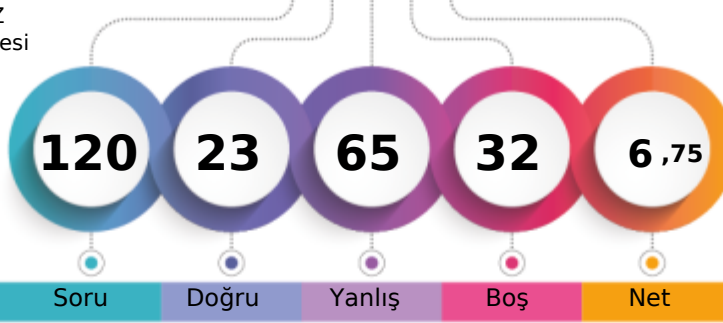

Soru Doğru Yanlış Boş Net

	Şube	Kurum	İlçe	İl	Genel
Öğrenci Sıra No	23	50	87	197	25334 % 90,59
Sınava Katılan Öğrenci Sayısı	43	83	121	231	27966

	Soru	Doğru	Yanlış	Boş	Net	Başarı
TYT Türkçe	30	12	17	1	7,75	% 26
Cevap Anahtarı	A	CBDBCCBCDEADDEBECDDADAAEAEAEEC				
Cevaplarınız		ddDdCeBCcaAcDaacEbDccc EdEAaac				

	S	D	Y	B%
Türkçe	0	0	0	0
Edebiyat ve Toplum İlişkisi	1	0	1	0
Parçadaki Numaralanmış Cümlelerin İçerik ve Özellikleri	1	0	1	0
HIKÂYE	6	3	3	50
Yazım Kuralları	3	2	1	67
Noktalama İşaretleri	2	1	1	50
Edebi Akımlar	7	2	5	29
Edebi akımların ve edebiyata yansımalarını bilir.	1	0	1	0
Anlatım Biçimleri	1	0	1	0
Düşünceyi Geliştirme Yolları	1	0	1	0
Sözcüğü Anlamca Karşılayabilecek Kullanımlar	1	1	0	100
Sözcüğü Anlamca Karşılayabilecek Kullanımlar	1	0	1	0
Söz Öbeklerinde Anlam	1	1	0	100
Cumhuriyet Dönemi'nde Hikâye (1940-1960)	1	0	1	0
Cumhuriyet Dönemi'nde Hikâye (1923-1940)	2	1	0	50
Toplumcu gerçekçi hikâyelerin özelliklerini kavrar ve bu anlayışla eser veren yazarları bilir.	3	1	2	33

	Soru	Doğru	Yanlış	Boş	Net	Başarı
TYT Matematik	30	4	25	1	-2,25	% 0
Cevap Anahtarı	A	EEBBDCCADBBDDADCBCEBDDDBEEABBADA				
Cevaplarınız		adBebbc BeDeDeeaaccedbccdbcc				

	S	D	Y	B%
Matematik-1	0	0	0	0
Açı ölçü birimlerini açıklayarak birbiri ile ilişkilendirir.	1	0	1	0
Trigonometrik fonksiyonların birim çember yardımıyla açıklar.	23	4	18	17
Kosinüs teoremiyle ilgili problemler çözer.	3	0	3	0
Trigonometrik fonksiyon grafiklerini çizer.	2	0	2	0
Sinüs, kosinüs, tanjant fonksiyonlarının ters fonksiyonlarını açıklar.	1	0	1	0

	Soru	Doğru	Yanlış	Boş	Net	Başarı
Tarih-1	10	3	7	0	1,25	% 13
Coğrafya-1	10	3	7	0	1,25	% 13
Felsefe	5	0	5	0	-1,25	% 0
Din Kült. ve Ahl. Bil.	5	1	4	0	0,00	% 0
TYT Sosyal	30	7	23	0	1,25	% 4
Cevap Anahtarı	A	BEECDDACDDDECBDABEDECBDCCABEA				
Cevaplarınız		BcdCaacCacbeEeaabBdcEddbbeeeBbe				

	S	D	Y	B%
Tarih-1	0	0	0	0
Modern devletler hukukunun ortaya çıkışında Westphalia (Vestfalya) Barışının rolünü kavrar.	1	1	0	100
XVII. yüzyılda değişen siyasi rekabet içerisinde Osmanlı Devleti'nin ittifak girişimlerini açıklar.	7	2	5	29
1700-1774 yılları arasındaki süreçte meydana gelen başlıca siyasi gelişmeleri tarih şeridi ve haritalar üzerinde gösterir	1	0	1	0
Coğrafya-1	0	0	0	0
Biyocoğrafyanın oluşumu ve azalmasında etkili olan faktörleri açıklar.	4	1	3	25
Ekosistemi oluşturan unsurları ayırır eder.	1	0	1	0
Madde döngüleri ve enerji akışını ekosistemin devamlılığı açısından analiz eder.	3	1	2	33
Su ekosisteminin unsurlarını ve işleyişini açıklar.	2	1	1	50
Felsefe	0	0	0	0
Felsefenin ortaya çıkışını hazırlayan düşünce ortamını açıklar.	2	0	2	0
MÖ 6. yüzyıl-MS 2. yüzyıl felsefesinin karakteristik özelliklerini açıklar.	1	0	1	0
Örnek felsefi metinlerden hareketle MÖ 6. yüzyıl-MS 2. yüzyıl filozoflarının felsefi görüşlerini analiz eder.	2	0	2	0
Din Kült. ve Ahl. Bil.	0	0	0	0
Hayatı anlamlandırmada ahiret inancının önemini fark eder.	1	0	1	0
Dünya hayatı ile ahiret hayatı arasındaki ilişki kurar.	2	1	1	50
Ahiret hayatının aşamalarını ayet ve hadislerle temellendirir.	2	0	2	0

	Soru	Doğru	Yanlış	Boş	Net	Başarı
TYT Fen	30	0	0	30	0,00	% 0
Cevap Anahtarı	A	CCDCABCBAEBEBDBAECDCEBEECEEE				
Cevaplarınız						

	S	D	Y	B%
Fizik	0	0	0	0
Vektörlerin özelliklerini açıklar.	1	0	0	0
Vektörlerin bileşmelerini farklı yöntemleri kullanarak hesaplar.	3	0	0	0
Sabit hızlı iki cismin hareketini birbirine göre yorumlar.	1	0	0	0
Bir vektörün iki boyutlu Kartezyen koordinat sisteminde bileşmelerini çizerek büyüklüklerini hesaplar.	2	0	0	0
Hareketli bir ortamdaki sabit hızlı cisimlerin hareketini farklı gözlem çerçevelerine göre yorumlar.	2	0	0	0
Bağıl hareket ile ilgili hesaplamalar yapar.	1	0	0	0
Kimya	0	0	0	0
Atomun kuantum modeliyle açıklar.	5	0	0	0
Atomun Kuantum Modeli	1	0	0	0
Periyodik özelliklerdeki değişim eğilimlerini sebepleriyle açıklar.	2	0	0	0
Periyodik Özellikler	1	0	0	0
Periyodik Sistem ve Elektron Dizilimleri	1	0	0	0
Biyoloji	0	0	0	0
Sinir sisteminin yapı, görev ve işleyişini açıklar.	10	0	0	0

KIRKLARELİ / KIRKLARELİ MERKEZ
Kırkırelle Anadolu İmam Hatip Lisesi

11B - 218
MUHAMMED KÜÇÜKKAYA

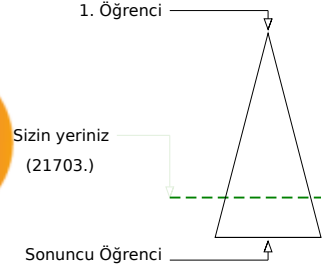
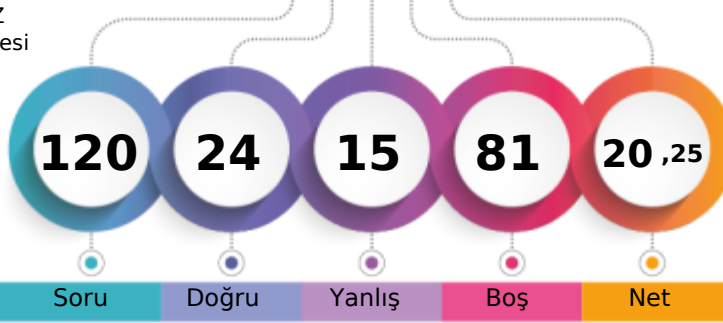

Soru Doğru Yanlış Boş Net

Şube Kurum İlçe İl Genel

Öğrenci Sıra No 11 30 61 169 21703 % 77,60

Sınava Katılan Öğrenci Sayısı 43 83 121 231 27966

	Soru	Doğru	Yanlış	Boş	Net	Başarı
TYT Türkçe	30	5	6	19	3,50	% 12
Cevap Anahtarı	A	CBDBCCBDEADDEBECDADAAEAEAEEC				
Cevaplarınız		Cd a d b BbaDA C				

	S	D	Y	B%
Türkçe				0
Edebiyat ve Toplum İlişkisi	1	1	0	100
Parçadaki Numaralanmış Cümlelerin İçerik ve Özellikleri	1	0	1	0
HIKÂYE	6	2	1	33
Yazım Kuralları	3	0	1	0
Noktalamaya İşaretleri	2	0	1	0
Edebi Akımlar	7	0	0	0
Edebi akımlar ve edebiyata yansımaları bilir.	1	0	0	0
Anlatım Biçimleri	1	1	0	100
Düşünceyi Geliştirme Yolları	1	1	0	100
Sözcüğü Anlamca Karşılayabilecek Kullanımlar	1	0	1	0
Sözcüğü Anlamca Karşılayabilecek Kullanımlar	1	0	1	0
Söz Öbeklerinde Anlam	1	1	0	100
Cumhuriyet Dönemi'nde Hikâye (1940-1960)	1	0	0	0
Cumhuriyet Dönemi'nde Hikâye (1923-1940)	2	0	0	0
Toplumcu gerçekçi hikâyelerin özelliklerini kavrar ve bu anlayışla eser veren yazarları bilir.	3	0	0	0

	Soru	Doğru	Yanlış	Boş	Net	Başarı
TYT Matematik	30	1	0	29	1,00	% 3
Cevap Anahtarı	A	EEBBDCCADBBDDADCBCEBDBDBEEABBADA				
Cevaplarınız		E				

	S	D	Y	B%
Matematik-1				0
Açı ölçü birimlerini açıklayarak birbiri ile ilişkilendirir.	1	1	0	100
Trigonometrik fonksiyonları birim çember yardımıyla açıklar.	23	0	0	0
Kosinüs teoremiyle ilgili problemler çözer.	3	0	0	0
Trigonometrik fonksiyon grafiklerini çizer.	2	0	0	0
Sinüs, kosinüs, tanjant fonksiyonlarının ters fonksiyonlarını açıklar.	1	0	0	0

	Soru	Doğru	Yanlış	Boş	Net	Başarı
Tarih-1	10	5	3	2	4,25	% 43
Coğrafya-1	10	8	2	0	7,50	% 75
Felsefe	5	3	2	0	2,50	% 50
Din Kült. ve Ahl. Bil.	5	2	2	1	1,50	% 30
TYT Sosyal	30	18	9	3	15,75	% 53
Cevap Anahtarı	A	BEECDDACDDDECBDABEDECBDCCABEA				
Cevaplarınız		a ECDDeCa DECBDbBEaECBaeDCA ce				

	S	D	Y	B%
Tarih-1				0
Modern devletler hukukunun ortaya çıkışında Westphalia (Vestfalya) Banşı'nın rolünü kavrar.	1	0	1	0
XVII. yüzyılda değişen siyasi rekabet içerisinde Osmanlı Devleti'nin ittifak girişimlerini açıklar.	7	5	2	71
1700-1774 yılları arasındaki süreçte meydana gelen başlıca siyasi gelişmeleri tarih şeridi ve haritalar üzerinde gösterir.	1	0	0	0
Coğrafya-1				0
Biyocoğrafyanın oluşumu ve azalmasında etkili olan faktörleri açıklar.	4	3	1	75
Ekosistemi oluşturan unsurları ayırır eder.	1	1	0	100
Madde döngüleri ve enerji akışını ekosistemin devamlılığı açısından analiz eder.	3	2	1	67
Su ekosisteminin unsurlarını ve işleyişini açıklar.	2	2	0	100
Felsefe				0
Felsefenin ortaya çıkışını hazırlayan düşünce ortamını açıklar.	2	1	1	50
MÖ 6. yüzyıl-MS 2. yüzyıl felsefesinin karakteristik özelliklerini açıklar.	1	1	0	100
Örnek felsefi metinlerden hareketle MÖ 6. yüzyıl-MS 2. yüzyıl filozoflarının felsefi görüşlerini analiz eder.	2	1	1	50
Din Kült. ve Ahl. Bil.				0
Hayatı anlamlandırmada ahiret inancının önemini fark eder.	1	1	0	100
Dünya hayatı ile ahiret hayatı arasında ilişki kurar.	2	1	0	50
Ahiret hayatının aşamalarını ayet ve hadislerle temellendirir.	2	0	2	0

	Soru	Doğru	Yanlış	Boş	Net	Başarı
TYT Fen	30	0	0	30	0,00	% 0
Cevap Anahtarı	A	CCDCABCBAEBEBDBAECDCEBEECEEE				
Cevaplarınız						

	S	D	Y	B%
Fizik				0
Vektörlerin özelliklerini açıklar.	1	0	0	0
Vektörlerin bileşmelerini farklı yöntemleri kullanarak hesaplar.	3	0	0	0
Sabit hızlı iki cismin hareketini birbirine göre yorumlar.	1	0	0	0
Bir vektörün iki boyutlu kartezyen koordinat sisteminde bileşmelerini çizerek büyüklüklerini hesaplar.	2	0	0	0
Hareketli bir ortamdaki sabit hızlı cisimlerin hareketini farklı gözlem çerçevelerine göre yorumlar.	2	0	0	0
Bağıl hareket ile ilgili hesaplamalar yapar.	1	0	0	0
Kimya				0
Atomu kuantum modeliyle açıklar.	5	0	0	0
Atomun Kuantum Modeli	1	0	0	0
Periyodik özelliklerdeki değişim eğilimlerini sebepleriyle açıklar.	2	0	0	0
Periyodik Özellikler	1	0	0	0
Periyodik Sistem ve Elektron Dizilimleri	1	0	0	0
Biyoloji				0
Sinir sisteminin yapı, görev ve işleyişini açıklar.	10	0	0	0

KIRKLARELİ / KIRKLARELİ MERKEZ
Kırkırelle Anadolu İmam Hatip Lisesi

11B - 264
ONUR ÇİMEN

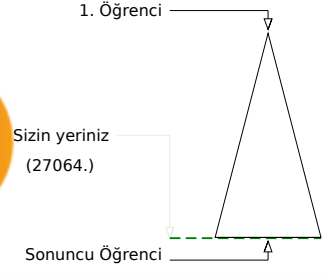
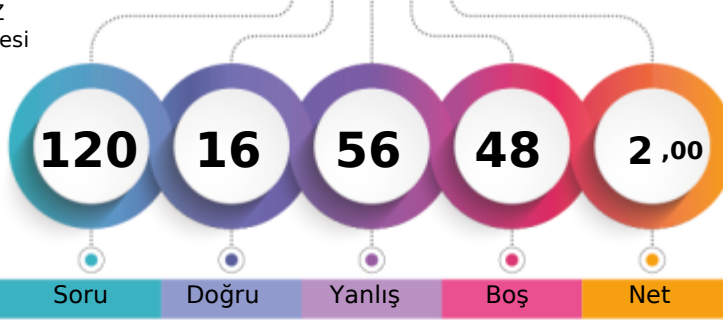

	Şube	Kurum	İlçe	İl	Genel
Öğrenci Sıra No	32	66	104	214	27064 % 96,77
Sınava Katılan Öğrenci Sayısı	43	83	121	231	27966

	Soru	Doğru	Yanlış	Boş	Net	Başarı
TYT Türkçe	30	5	16	9	1,00	% 3
Cevap Anahtarı	B	DBCCBCDEADDEDBECDADAAEAEAECECB				
Cevaplarınız		a dBCe cacdcca A Ae c a dCd				

	S	D	Y	B%
Türkçe	0			
Edebiyat ve Toplum İlişkisi	1	1	0	100
Parçadaki Numaralanmış Cümlelerin İçerik ve Özellikleri	1	0	1	0
HIKÂYE	6	2	2	33
Yazım Kuralları	3	1	1	33
Noktalamaya İşaretleri	2	0	2	0
Edebi Akımlar	7	1	5	14
Edebi akımlar ve edebiyata yansımaları bilir.	1	0	1	0
Anlatım Biçimleri	1	0	1	0
Düşünceyi Geliştirme Yolları	1	0	1	0
Sözcüğü Anlamca Karşılayabilecek Kullanımlar	1	0	1	0
Sözcüğü Anlamca Karşılayabilecek Kullanımlar	1	0	1	0
Söz Öbeklerinde Anlam	1	0	0	0
Cumhuriyet Dönemi'nde Hikâye (1940-1960)	1	0	0	0
Cumhuriyet Dönemi'nde Hikâye (1923-1940)	2	0	1	0
Toplumcu gerçekçi hikâyelerin özelliklerini kavrar ve bu anlayışla eser veren yazarları bilir.	3	0	1	0

	Soru	Doğru	Yanlış	Boş	Net	Başarı
TYT Matematik	30	1	26	3	-5,50	% 0
Cevap Anahtarı	B	BBDCADEBBDADCBCEDEBDDBEAEABBADAEE				
Cevaplarınız		Bdca bcaadbecacdcbeac adbad c				

	S	D	Y	B%
Matematik-1	0			
Açı ölçü birimlerini açıklayarak birbiri ile ilişkilendirir.	1	0	0	0
Trigonometrik fonksiyonları birim çember yardımıyla açıklar.	23	1	21	4
Kosinüs teoremiyle ilgili problemler çözer.	3	0	3	0
Trigonometrik fonksiyon grafiklerini çizer.	2	0	1	0
Sinüs, kosinüs, tanjant fonksiyonlarının ters fonksiyonlarını açıklar.	1	0	1	0

	Soru	Doğru	Yanlış	Boş	Net	Başarı
Tarih-1	10	4	5	1	2,75	% 28
Coğrafya-1	10	3	4	3	2,00	% 20
Felsefe	5	2	2	1	1,50	% 30
Din Kült. ve Ahl. Bil.	5	1	3	1	0,25	% 5
TYT Sosyal	30	10	14	6	6,50	% 22
Cevap Anahtarı	B	ECDDACDBECBDBABEDEDDEDCDBBEACA				
Cevaplarınız		EabDb DeBd B Ada cDaeC bBaD Ce				

	S	D	Y	B%
Tarih-1	0			
Modern devletler hukukunun ortaya çıkışında Westphalia (Vestfalya) Barışının rolünü kavrar.	1	1	0	100
XVII. yüzyılda değişen siyasi rekabet içerisinde Osmanlı Devleti'nin ittifak girişimlerini açıklar.	7	3	3	43
1700-1774 yılları arasındaki süreçte meydana gelen başlıca siyasi gelişmeleri tarih şeridi ve haritalar üzerinde gösterir.	1	0	1	0
Coğrafya-1	0			
Biyocoğrafyanın oluşumu ve azalmasında etkili olan faktörleri açıklar.	4	1	1	25
Ekosistemi oluşturan unsurları ayırır eder.	1	1	0	100
Madde döngüleri ve enerji akışını ekosistemin devamlılığı açısından analiz eder.	3	1	1	33
Su ekosisteminin unsurlarını ve işleyişini açıklar.	2	0	2	0
Felsefe	0			
Felsefenin ortaya çıkışını hazırlayan düşünce ortamını açıklar.	2	1	1	50
MÖ 6. yüzyıl-MS 2. yüzyıl felsefesinin karakteristik özelliklerini açıklar.	1	1	0	100
Örnek felsefi metinlerden hareketle MÖ 6. yüzyıl-MS 2. yüzyıl filozoflarının felsefi görüşlerini analiz eder.	2	0	1	0
Din Kült. ve Ahl. Bil.	0			
Hayatı anlamlandırmada ahiret inancının önemini fark eder.	1	1	0	100
Dünya hayatı ile ahiret hayatı arasında ilişki kurar.	2	0	2	0
Ahiret hayatının aşamalarını ayet ve hadislerle temellendirir.	2	0	1	0

	Soru	Doğru	Yanlış	Boş	Net	Başarı
TYT Fen	30	0	0	30	0,00	% 0
Cevap Anahtarı	B	DCABCABACCBEEDBAECCEDBEECEEEEDC				
Cevaplarınız						

	S	D	Y	B%
Fizik	0			
Vektörlerin özelliklerini açıklar.	1	0	0	0
Vektörlerin bileşmelerini farklı yöntemleri kullanarak hesaplar.	3	0	0	0
Sabit hızlı iki cismin hareketini birbirine göre yorumlar.	1	0	0	0
Bir vektörün iki boyutlu Kartezyen koordinat sisteminde bileşmelerini çizerek büyüklüklerini hesaplar.	2	0	0	0
Hareketli bir ortamdaki sabit hızlı cisimlerin hareketini farklı gözlem çerçevelerine göre yorumlar.	2	0	0	0
Bağıl hareket ile ilgili hesaplamalar yapar.	1	0	0	0
Kimya	0			
Atomun kuantum modeliyle açıklar.	5	0	0	0
Atomun Kuantum Modeli	1	0	0	0
Periyodik özelliklerdeki değişim eğilimlerini sebepleriyle açıklar.	2	0	0	0
Periyodik Özellikler	1	0	0	0
Periyodik Sistem ve Elektron Dizilimleri	1	0	0	0
Biyoloji	0			
Sinir sisteminin yapı, görev ve işleyişini açıklar.	10	0	0	0

KIRKLARELİ / KIRKLARELİ MERKEZ
Kırkırelle Anadolu İmam Hatip Lisesi

11B - 305
ÖZHAN YENİÇERİ

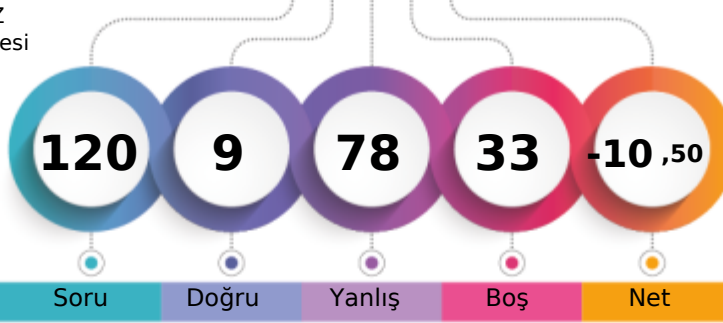

1. Öğrenci

Sizin yeriniz
(27101.)

Sonuncu Öğrenci

Soru Doğru Yanlış Boş Net

Şube Kurum İlçe İl Genel

Öğrenci Sıra No 33 68 106 216 27101 % 96,91

Sınava Katılan Öğrenci Sayısı 43 83 121 231 27966

		Soru	Doğru	Yanlış	Boş	Net	Başarı
TYT Türkçe		30	3	26	1	-3,50	% 0
Cevap Anahtarı	B	DBCCBCDEADDEBECDDADAAEAEAECECB					
Cevaplarınız		aeCecCeaebdbbecaebecad bEadbc					

	S	D	Y	B%
Türkçe				0
Edebiyat ve Toplum İlişkisi	1	0	1	0
Parçadaki Numaralanmış Cümlelerin İçerik ve Özellikleri	1	0	1	0
HIKÂYE	6	0	6	0
Yazım Kuralları	3	2	1	67
Noktalamaya İşaretleri	2	0	2	0
Edebi Akımlar	7	0	7	0
Edebi akımların ve edebiyata yansımalarını bilir.	1	0	1	0
Anlatım Biçimleri	1	0	1	0
Düşünceyi Geliştirme Yolları	1	0	1	0
Sözcüğü Anlamca Karşılayabilecek Kullanımlar	1	0	1	0
Sözcüğü Anlamca Karşılayabilecek Kullanımlar	1	0	1	0
Söz Öbeklerinde Anlam	1	0	1	0
Cumhuriyet Dönemi'nde Hikâye (1940-1960)	1	0	1	0
Cumhuriyet Dönemi'nde Hikâye (1923-1940)	2	0	2	0
Toplumcu gerçekçi hikâyelerin özelliklerini kavrar ve bu anlayışla eser veren yazarları bilir.	3	1	1	33

		Soru	Doğru	Yanlış	Boş	Net	Başarı
TYT Matematik		30	1	27	2	-5,75	% 0
Cevap Anahtarı	B	BBDCADEBBDADCBCEDEBDDBEAEABBADAE					
Cevaplarınız		aecdebdebcebdadbaeadaeadaeabaA					

	S	D	Y	B%
Matematik-1				0
Açı ölçü birimlerini açıklayarak birbiri ile ilişkilendirir.	1	0	0	0
Trigonometrik fonksiyonların birim çember yardımıyla açıklar.	23	1	21	4
Kosinüs teoremiyle ilgili problemler çözer.	3	0	3	0
Trigonometrik fonksiyon grafiklerini çizer.	2	0	2	0
Sinüs, kosinüs, tanjant fonksiyonlarının ters fonksiyonlarını açıklar.	1	0	1	0

		Soru	Doğru	Yanlış	Boş	Net	Başarı
Tarih-1		10	0	10	0	-2,50	% 0
Coğrafya-1		10	2	8	0	0,00	% 0
Felsefe		5	1	4	0	0,00	% 0
Din Kült. ve Ahl. Bil.		5	2	3	0	1,25	% 25
TYT Sosyal		30	5	25	0	-1,25	% 0
Cevap Anahtarı	B	ECDDACDDBECBDBADEDEDEDCDCBBEACA					
Cevaplarınız		aebceaceadaBeceaDbeaebDadBcAeb					

	S	D	Y	B%
Tarih-1				0
Modern devletler hukukunun ortaya çıkışında Westphalia (Vestfalya) Banşı'nın rolünü kavrar.	1	0	1	0
XVII. yüzyılda değişen siyasi rekabet içerisinde Osmanlı Devleti'nin ittifak girişimlerini açıklar.	7	0	7	0
1700-1774 yılları arasındaki süreçte meydana gelen başlıca siyasi gelişmeleri tarih şeridi ve haritalar üzerinde gösterir	1	0	1	0
Coğrafya-1				0
Biyocoğrafya'nın oluşumu ve azalmasında etkili olan faktörleri açıklar.	4	1	3	25
Ekosistemi oluşturan unsurları ayırır eder.	1	1	0	100
Madde döngüleri ve enerji akışını ekosistemin devamlılığı açısından analiz eder.	3	0	3	0
Su ekosisteminin unsurlarını ve işleyişini açıklar.	2	0	2	0
Felsefe				0
Felsefenin ortaya çıkışını hazırlayan düşünce ortamını açıklar.	2	0	2	0
MÖ 6. yüzyıl-MS 2. yüzyıl felsefesinin karakteristik özelliklerini açıklar.	1	0	1	0
Örnek felsefi metinlerden hareketle MÖ 6. yüzyıl-MS 2. yüzyıl filozoflarının felsefi görüşlerini analiz eder.	2	1	1	50
Din Kült. ve Ahl. Bil.				0
Hayatı anlamlandırma ahiret inancının önemini fark eder.	1	0	1	0
Dünya hayatı ile ahiret hayatı arasında ilişki kurar.	2	1	1	50
Ahiret hayatının aşamalarını ayet ve hadislerle temellendirir.	2	1	1	50

		Soru	Doğru	Yanlış	Boş	Net	Başarı
TYT Fen		30	0	0	30	0,00	% 0
Cevap Anahtarı	B	DCABCABACCBEEDBAECCEDBEECEEEEDC					
Cevaplarınız							

	S	D	Y	B%
Fizik				0
Vektörlerin özelliklerini açıklar.	1	0	0	0
Vektörlerin bileşmelerini farklı yöntemleri kullanarak hesaplar.	3	0	0	0
Sabit hızlı iki cismin hareketini birbirine göre yorumlar.	1	0	0	0
Bir vektörün iki boyutlu Kartezyen koordinat sisteminde bileşmelerini çizerek büyüklüklerini hesaplar.	2	0	0	0
Hareketli bir ortamdaki sabit hızlı cisimlerin hareketini farklı gözlem çerçevelerine göre yorumlar.	2	0	0	0
Bağıl hareket ile ilgili hesaplamalar yapar.	1	0	0	0
Kimya				0
Atomun kuantum modeliyle açıklar.	5	0	0	0
Atomun Kuantum Modeli	1	0	0	0
Periyodik özelliklerdeki değişim eğilimlerini sebepleriyle açıklar.	2	0	0	0
Periyodik Özellikler	1	0	0	0
Periyodik Sistem ve Elektron Dizilimleri	1	0	0	0
Biyoloji				0
Sinir sisteminin yapı, görev ve işleyişini açıklar.	10	0	0	0

KIRKLARELİ / KIRKLARELİ MERKEZ
Kırkırelı Anadolu İmam Hatıplı Lısesı

11B - 312
RABİA İLAYDA KANAR

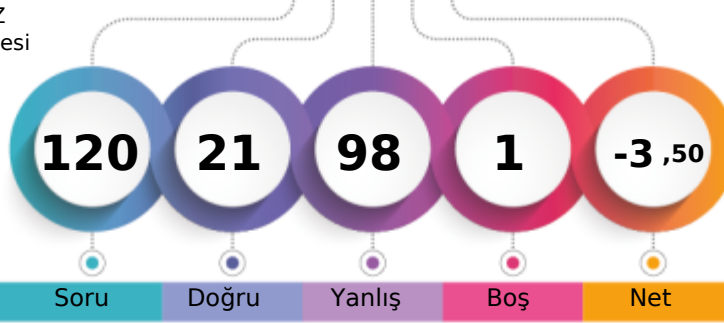

1. Öğrencı

Sızın yerınız
(27101.)

Sonuncu Öğrencı

	Şube	Kurum	İlçe	İl	Genel
Öğrencı Sıra No	33	68	106	216	27101 % 96,91
Sınava Katılan Öğrencı Sayısı	43	83	121	231	27966

	Soru	Doğru	Yanlıř	Boř	Net	Başarı
TYT Türkçe	30	5	25	0	-1,25	% 0
Cevap Anahtarı	A	CBDBCCBCDEADDEBECDDADAAEAEAEEC				
Cevaplarınız	bacBdeBecabDcEbacdaAbbdadbebdba					

	S	D	Y	B%
Türkçe	0	0	0	0
Edebiyat ve Toplum İliřkisi	1	0	1	0
Parçadaki Numaralanmış Cümlelerin İçerik ve Özellikleri	1	0	1	0
HIKÂYE	6	2	4	33
Yazım Kuralları	3	1	2	33
Noktalamaya İşaretleri	2	0	2	0
Edebi Akımlar	7	2	5	29
Edebi akımları ve edebiyata yansımalarını bilir.	1	0	1	0
Anlatım Biçimleri	1	0	1	0
Düşünceyi Geliştirme Yolları	1	0	1	0
Sözcüğü Anlamca Karşılayabilecek Kullanımlar	1	0	1	0
Sözcüğü Anlamca Karşılayabilecek Kullanımlar	1	0	1	0
Söz Öbeklerinde Anlam	1	0	1	0
Cumhuriyet Dönemi'nde Hikâye (1940-1960)	1	0	1	0
Cumhuriyet Dönemi'nde Hikâye (1923-1940)	2	0	2	0
Toplumcu gerçekçi hikâyelerin özelliklerini kavrar ve bu anlayışla eser veren yazarları bilir.	3	0	3	0

	Soru	Doğru	Yanlıř	Boř	Net	Başarı
TYT Matematik	30	6	23	1	0,25	% 1
Cevap Anahtarı	A	EEBBDCADBBDADCBCEBDBDBEEABBADA				
Cevaplarınız	ccBdcbecacabebcebdabDB cbadADA					

	S	D	Y	B%
Matematik-1	0	0	0	0
Açı ölçü birimlerini açıklayarak birbiri ile ilişkilendirir.	1	0	1	0
Trigonometrik fonksiyonları birim çember yardımıyla açıklar.	23	4	18	17
Kosinüs teoremiyle ilgili problemleri çözer.	3	1	2	33
Trigonometrik fonksiyon grafiklerini çizer.	2	0	2	0
Sinüs, kosinüs, tanjant fonksiyonlarının ters fonksiyonlarını açıklar.	1	1	0	100

	Soru	Doğru	Yanlıř	Boř	Net	Başarı
Tarih-1	10	2	8	0	0,00	% 0
Coğrafya-1	10	1	9	0	-1,25	% 0
Felsefe	5	1	4	0	0,00	% 0
Din Küll. ve Ahl. Bil.	5	1	4	0	0,00	% 0
TYT Sosyal	30	5	25	0	-1,25	% 0
Cevap Anahtarı	A	BEECDDACDDDECBDABEDECBDCCABEA				
Cevaplarınız	cadaeDAbccDbdcebdcbabeBcdaCbccc					

	S	D	Y	B%
Tarih-1	0	0	0	0
Modern devletler hukukunun ortaya çıkışında Westphalia (Vestfalya) Barışının rolünü kavrar.	1	0	1	0
XVII. yüzyılda değişen siyasi rekabet içerisinde Osmanlı Devleti'nin ittifak girişimlerini açıklar.	7	2	5	29
1700-1774 yılları arasındaki süreçte meydana gelen başlıca siyasi gelişmeleri tarih şeridi ve haritalar üzerinde gösterir.	1	0	1	0
Coğrafya-1	0	0	0	0
Biyocoğrafyaların oluşumu ve azalmasında etkili olan faktörleri açıklar.	4	1	3	25
Ekosistemi oluşturan unsurları ayırır eder.	1	0	1	0
Madde döngüleri ve enerji akışını ekosistemin devamlılığı açısından analiz eder.	3	0	3	0
Su ekosisteminin unsurlarını ve işleyişini açıklar.	2	0	2	0
Felsefe	0	0	0	0
Felsefenin ortaya çıkışını hazırlayan düşünce ortamını açıklar.	2	0	2	0
MÖ 6. yüzyıl-MS 2. yüzyıl felsefesinin karakteristik özelliklerini açıklar.	1	1	0	100
Örnek felsefi metinlerden hareketle MÖ 6. yüzyıl-MS 2. yüzyıl filozoflarının felsefi görüşlerini analiz eder.	2	0	2	0
Din Küll. ve Ahl. Bil.	0	0	0	0
Hayatı anlamlandırma aşamasında ahiret inancının önemini fark eder.	1	1	0	100
Dünya hayatı ile ahiret hayatı arasındaki ilişki kurar.	2	0	2	0
Ahiret hayatının aşamalarını ayet ve hadislerle temellendirir.	2	0	2	0

	Soru	Doğru	Yanlıř	Boř	Net	Başarı
Fizik	10	1	9	0	-1,25	% 0
Kimya	10	3	7	0	1,25	% 13
Biyoloji	10	1	9	0	-1,25	% 0
TYT Fen	30	5	25	0	-1,25	% 0
Cevap Anahtarı	A	CCDCABCABEBDBEBAECCDCBEECEEE				
Cevaplarınız	eeDbcbcedcbBcBDacaecbeEacdabd					

	S	D	Y	B%
Fizik	0	0	0	0
Vektörlerin özelliklerini açıklar.	1	0	1	0
Vektörlerin bileşmelerini farklı yöntemleri kullanarak hesaplar.	3	1	2	33
Sabit hızlı iki cismin hareketini birbirine göre yorumlar.	1	0	1	0
Bir vektörün iki boyutlu Kartezyen koordinat sisteminde bileşmelerini çizerek büyüklüklerini hesaplar.	2	0	2	0
Hareketli bir ortamdaki sabit hızlı cisimlerin hareketini farklı gözlem çerçevelerine göre yorumlar.	2	0	2	0
Bağıl hareket ile ilgili hesaplamalar yapar.	1	0	1	0
Kimya	0	0	0	0
Atomun kuantum modeliyle açıklar.	5	2	3	40
Atomun Kuantum Modeli	1	1	0	100
Periyodik özelliklerdeki değişim eğilimlerini sebepleriyle açıklar.	2	0	2	0
Periyodik Özellikler	1	0	1	0
Periyodik Sistem ve Elektron Dizilimleri	1	0	1	0
Biyoloji	0	0	0	0
Sinir sisteminin yapı, görev ve işleyişini açıklar.	10	1	9	10

KIRKLARELİ / KIRKLARELİ MERKEZ
Kırkırelle Anadolu İmam Hatip Lisesi

11B - 248
RAMOS İLKAY TÜRK

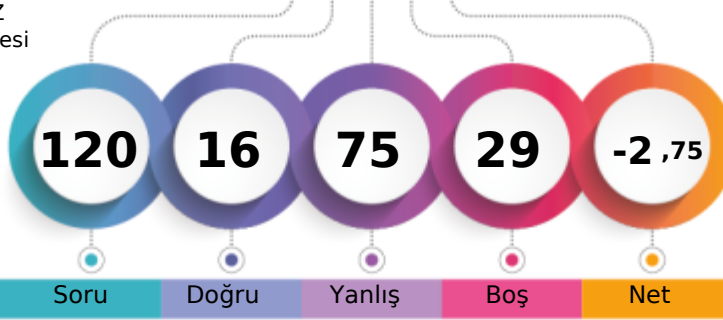

1. Öğrenci

Sizin yeriniz
(27101.)

Sonuncu Öğrenci

Soru Doğru Yanlış Boş Net

Şube Kurum İlçe İl Genel

Öğrenci Sıra No 33 68 106 216 27101 % 96,91

Sınava Katılan Öğrenci Sayısı 43 83 121 231 27966

		Soru	Doğru	Yanlış	Boş	Net	Başarı
TYT Türkçe		30	3	27	0	-3,75	% 0
Cevap Anahtarı	A	CBDECCBCDEADDEBECDADAAEAEAEEC					
Cevaplarınız		bdbcbdebcabacdccaaDcebdcAcBEba					

S	D	Y	B%
Türkçe			
Edebiyat ve Toplum İlişkisi			
1	0	1	0
Parçadaki Numaralanmış Cümlelerin İçerik ve Özellikleri			
1	0	1	0
HİKÂYE			
6	0	6	0
Yazım Kuralları			
3	0	3	0
Noktalamaya İşaretleri			
2	0	2	0
Edebi Akımlar			
7	1	6	14
Edebi akımların ve edebiyata yansımalarını bilir.			
1	0	1	0
Anlatım Biçimleri			
1	0	1	0
Düşünceyi Geliştirme Yolları			
1	0	1	0
Sözcüğü Anlamca Karşılayabilecek Kullanımlar			
1	0	1	0
Sözcüğü Anlamca Karşılayabilecek Kullanımlar			
1	0	1	0
Söz Öbeklerinde Anlam			
1	1	0	100
Cumhuriyet Dönemi'nde Hikâye (1940-1960)			
1	0	1	0
Cumhuriyet Dönemi'nde Hikâye (1923-1940)			
2	0	2	0
Toplumcu gerçekçi hikâyelerin özelliklerini kavrar ve bu anlayışla eser veren yazarları bilir.			
3	1	2	33

		Soru	Doğru	Yanlış	Boş	Net	Başarı
TYT Matematik		30	6	24	0	0,00	% 0
Cevap Anahtarı	A	EEBBDCADBBADCBCEBDBDBEEABBADA					
Cevaplarınız		adBdeCADcebcadebadebacdbAdebaA					

S	D	Y	B%
Matematik-1			
Açı ölçü birimlerini açıklayarak birbiri ile ilişkilendirir.			
1	0	1	0
Trigonometrik fonksiyonların birim çember yardımıyla açıklar.			
23	5	18	22
Kosinüs teoremiyle ilgili problemler çözer.			
3	0	3	0
Trigonometrik fonksiyon grafiklerini çizer.			
2	1	1	50
Sinüs, kosinüs, tanjant fonksiyonlarının ters fonksiyonlarını açıklar.			
1	0	1	0

		Soru	Doğru	Yanlış	Boş	Net	Başarı
Tarih-1		10	1	9	0	-1,25	% 0
Coğrafya-1		10	3	7	0	1,25	% 13
Felsefe		5	2	3	0	1,25	% 25
Din Kült. ve Ahl. Bil.		5	1	4	0	0,00	% 0
TYT Sosyal		30	7	23	0	1,25	% 4
Cevap Anahtarı	A	BEECDDACDDDECBDABEDECBDCCABEA					
Cevaplarınız		acbdacbaDbcaebAcBDEacDbDaeBac					

S	D	Y	B%
Tarih-1			
Modern devletler hukukunun ortaya çıkışında Westphalia (Vestfalya) Barışının rolünü kavrar.			
1	0	1	0
XVII. yüzyılda değişen siyasi rekabet içerisinde Osmanlı Devleti'nin ittifak girişimlerini açıklar.			
7	0	7	0
1700-1774 yılları arasındaki süreçte meydana gelen başlıca siyasi gelişmeleri tarih şeridi ve haritalar üzerinde gösterir.			
1	1	0	100
Coğrafya-1			
Biyocoğrafyadaki oluşumu ve azalmasında etkili olan faktörleri açıklar.			
4	1	3	25
Ekosistemi oluşturan unsurları ayırır eder.			
1	0	1	0
Madde döngüleri ve enerji akışını ekosistemin devamlılığı açısından analiz eder.			
3	1	2	33
Su ekosisteminin unsurlarını ve işleyişini açıklar.			
2	1	1	50
Felsefe			
Felsefenin ortaya çıkışını hazırlayan düşünce ortamını açıklar.			
2	0	2	0
MÖ 6. yüzyıl-MS 2. yüzyıl felsefesinin karakteristik özelliklerini açıklar.			
1	0	1	0
Örnek felsefi metinlerden hareketle MÖ 6. yüzyıl-MS 2. yüzyıl filozoflarının felsefi görüşlerini analiz eder.			
2	2	0	100
Din Kült. ve Ahl. Bil.			
Hayatı anlamlandırmada ahiret inancının önemini fark eder.			
1	0	1	0
Dünya hayatı ile ahiret hayatı arasındaki ilişki kurar.			
2	1	1	50
Ahiret hayatının aşamalarını ayet ve hadislerle temellendirir.			
2	0	2	0

		Soru	Doğru	Yanlış	Boş	Net	Başarı
Fizik		10	0	1	9	-0,25	% 0
Kimya		10	0	0	10	0,00	% 0
Biyoloji		10	0	0	10	0,00	% 0
TYT Fen		30	0	1	29	-0,25	% 0
Cevap Anahtarı	A	CCDCABCBAEBEBEBDBAECDCEBEECEEE					
Cevaplarınız		e					

S	D	Y	B%
Fizik			
Vektörlerin özelliklerini açıklar.			
1	0	1	0
Vektörlerin bileşmelerini farklı yöntemleri kullanarak hesaplar.			
3	0	0	0
Sabit hızlı iki cismin hareketini birbirine göre yorumlar.			
1	0	0	0
Bir vektörün iki boyutlu Kartezyen koordinat sisteminde bileşmelerini çizerek büyüklüklerini hesaplar.			
2	0	0	0
Hareketli bir ortamdaki sabit hızlı cisimlerin hareketini farklı gözlem çerçevelerine göre yorumlar.			
2	0	0	0
Bağıl hareket ile ilgili hesaplamalar yapar.			
1	0	0	0
Kimya			
Atomun kuantum modeliyle açıklar.			
5	0	0	0
Atomun Kuantum Modeli			
1	0	0	0
Periyodik özelliklerdeki değişim eğilimlerini sebepleriyle açıklar.			
2	0	0	0
Periyodik Özellikler			
1	0	0	0
Periyodik Sistem ve Elektron Dizilimleri			
1	0	0	0
Biyoloji			
Sinir sisteminin yapı, görev ve işleyişini açıklar.			
10	0	0	0

KIRKLARELİ / KIRKLARELİ MERKEZ
Kırkırelle Anadolu İmam Hatip Lisesi

11B - 285
SAFA ÇORBACI

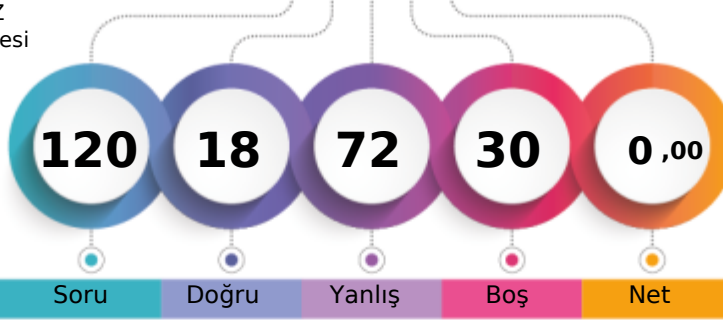

1. Öğrenci

Sizin yeriniz
(27101.)

Sonuncu Öğrenci

	Şube	Kurum	İlçe	İl	Genel
Öğrenci Sıra No	33	68	106	216	27101 % 96,91
Sınava Katılan Öğrenci Sayısı	43	83	121	231	27966

	Soru	Doğru	Yanlış	Boş	Net	Başarı
TYT Türkçe	30	3	27	0	-3,75	% 0
Cevap Anahtarı	A	CBDBCCBCDEADDEBECDDADAAEAEAEEC				
Cevaplarınız		beaBCCDecacbacceebdabadbdebeacd				

	S	D	Y	B%
Türkçe				0
Edebiyat ve Toplum İlişkisi	1	0	1	0
Parçadaki Numaralanmış Cümlelerin İçerik ve Özellikleri	1	0	1	0
HIKÂYE	6	1	5	17
Yazım Kuralları	3	1	2	33
Noktalama İşaretleri	2	1	1	50
Edebi Akımlar	7	0	7	0
Edebi akımlar ve edebiyata yansımaları bilir.	1	0	1	0
Anlatım Biçimleri	1	0	1	0
Düşünceyi Geliştirme Yolları	1	0	1	0
Sözcüğü Anlamca Karşılayabilecek Kullanımlar	1	0	1	0
Sözcüğü Anlamca Karşılayabilecek Kullanımlar	1	0	1	0
Söz Öbeklerinde Anlam	1	0	1	0
Cumhuriyet Dönemi'nde Hikâye (1940-1960)	1	0	1	0
Cumhuriyet Dönemi'nde Hikâye (1923-1940)	2	0	2	0
Toplumcu gerçekçi hikâyelerin özelliklerini kavrar ve bu anlayışla eser veren yazarları bilir.	3	0	3	0

	Soru	Doğru	Yanlış	Boş	Net	Başarı
TYT Matematik	30	4	26	0	-2,50	% 0
Cevap Anahtarı	A	EEBBD CADBB DADCB CDEBDD BEEABBADA				
Cevaplarınız		baeecd dcBecADbebc dabad dbAccdae				

	S	D	Y	B%
Matematik-1				0
Açı ölçü birimlerini açıklayarak birbiri ile ilişkilendirir.	1	0	1	0
Trigonometrik fonksiyonları birim çember yardımıyla açıklar.	23	3	20	13
Kosinüs teoremiyle ilgili problemler çözer.	3	0	3	0
Trigonometrik fonksiyon grafiklerini çizer.	2	1	1	50
Sinüs, kosinüs, tanjant fonksiyonlarının ters fonksiyonlarını açıklar.	1	0	1	0

	Soru	Doğru	Yanlış	Boş	Net	Başarı
Tarih-1	10	5	5	0	3,75	% 38
Coğrafya-1	10	3	7	0	1,25	% 13
Felsefe	5	1	4	0	0,00	% 0
Din Kült. ve Ahl. Bil.	5	2	3	0	1,25	% 25
TYT Sosyal	30	11	19	0	6,25	% 21
Cevap Anahtarı	A	BEECD DACDD ECEB DABE DECBDC CABEA				
Cevaplarınız		BdECDaceDbDaedDdBaecbaaCeeABab				

	S	D	Y	B%
Tarih-1				0
Modern devletler hukukunun ortaya çıkışında Westphalia (Vestfalya) Barışının rolünü kavrar.	1	1	0	100
XVII. yüzyılda değişen siyasi rekabet içerisinde Osmanlı Devleti'nin ittifak girişimlerini açıklar.	7	4	3	57
1700-1774 yılları arasındaki süreçte meydana gelen başlıca siyasi gelişmeleri tarih şeridi ve haritalar üzerinde gösterir.	1	0	1	0
Coğrafya-1				0
Biyocoğrafyanın oluşumu ve azalmasında etkili olan faktörleri açıklar.	4	1	3	25
Ekosistemi oluşturan unsurları ayırır eder.	1	0	1	0
Madde döngüleri ve enerji akışını ekosistemin devamlılığı açısından analiz eder.	3	2	1	67
Su ekosisteminin unsurlarını ve işleyişini açıklar.	2	0	2	0
Felsefe				0
Felsefenin ortaya çıkışını hazırlayan düşünce ortamını açıklar.	2	1	1	50
MÖ 6. yüzyıl-MS 2. yüzyıl felsefesinin karakteristik özelliklerini açıklar.	1	0	1	0
Örnek felsefi metinlerden hareketle MÖ 6. yüzyıl-MS 2. yüzyıl filozoflarının felsefi görüşlerini analiz eder.	2	0	2	0
Din Kült. ve Ahl. Bil.				0
Hayatı anlamlandırma aşamasında ahiret inancının önemini fark eder.	1	0	1	0
Dünya hayatı ile ahiret hayatı arasındaki ilişki kurar.	2	2	0	100
Ahiret hayatının aşamalarını ayet ve hadislerle temellendirir.	2	0	2	0

	Soru	Doğru	Yanlış	Boş	Net	Başarı
TYT Fen	30	0	0	30	0,00	% 0
Cevap Anahtarı	A	CCDCABCBA BEDBEBDBAE CDCBEE ECEEE				
Cevaplarınız						

	S	D	Y	B%
Fizik				0
Vektörlerin özelliklerini açıklar.	1	0	0	0
Vektörlerin bileşmelerini farklı yöntemleri kullanarak hesaplar.	3	0	0	0
Sabit hızlı iki cismin hareketini birbirine göre yorumlar.	1	0	0	0
Bir vektörün iki boyutlu Kartezyen koordinat sisteminde bileşmelerini çizerek büyüklüklerini hesaplar.	2	0	0	0
Hareketli bir ortamdaki sabit hızlı cisimlerin hareketini farklı gözlem çerçevelerine göre yorumlar.	2	0	0	0
Bağıl hareket ile ilgili hesaplamalar yapar.	1	0	0	0
Kimya				0
Atomun kuantum modeliyle açıklar.	5	0	0	0
Atomun Kuantum Modeli	1	0	0	0
Periyodik özelliklerdeki değişim eğilimlerini sebepleriyle açıklar.	2	0	0	0
Periyodik Özellikler	1	0	0	0
Periyodik Sistem ve Elektron Dizilimleri	1	0	0	0
Biyoloji				0
Sinir sisteminin yapı, görev ve işleyişini açıklar.	10	0	0	0

KIRKLARELİ / KIRKLARELİ MERKEZ
Kırkırelle Anadolu İmam Hatip Lisesi

11B - 262
SALİM ŞEN

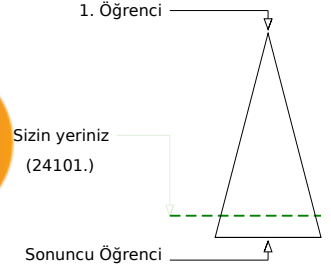
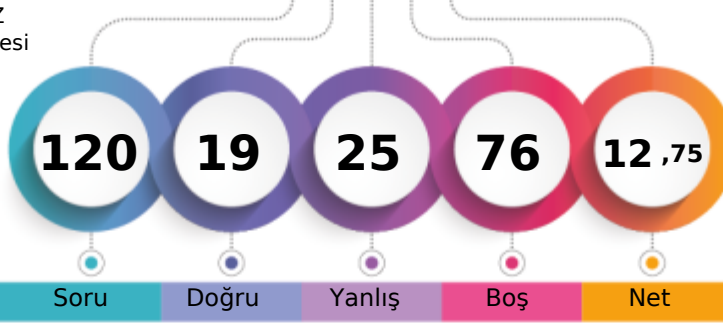

Soru Doğru Yanlış Boş Net

Şube Kurum İlçe İl Genel

Öğrenci Sıra No 18 39 73 182 24101 % 86,18

Sınava Katılan Öğrenci Sayısı 43 83 121 231 27966

		Soru	Doğru	Yanlış	Boş	Net	Başarı
TYT Türkçe		30	7	9	14	4,75	% 16
Cevap Anahtarı	B	DBCCBCDEADDEBECDDADAAEAEAECECB					
Cevaplarınız		ceaBb a cED bCeAe CC					

	S	D	Y	B%
Türkçe				0
Edebiyat ve Toplum İlişkisi	1	1	0	100
Parçadaki Numaralanmış Cümlelerin İçerik ve Özellikleri	1	0	0	0
HIKÂYE	6	2	1	33
Yazım Kuralları	3	1	2	33
Noktalamaya İşaretleri	2	0	2	0
Edebi Akımlar	7	2	1	29
Edebi akımların ve edebiyata yansımalarını bilir.	1	1	0	100
Anlatım Biçimleri	1	0	0	0
Düşünceyi Geliştirme Yolları	1	0	0	0
Sözcüğü Anlamca Karşılıyabilecek Kullanımlar	1	0	1	0
Sözcüğü Anlamca Karşılıyabilecek Kullanımlar	1	1	0	100
Söz Öbeklerinde Anlam	1	0	1	0
Cumhuriyet Dönemi'nde Hikâye (1940-1960)	1	0	1	0
Cumhuriyet Dönemi'nde Hikâye (1923-1940)	2	0	0	0
Toplumcu gerçekçi hikâyelerin özelliklerini kavrar ve bu anlayışla eser veren yazarları bilir.	3	0	0	0

		Soru	Doğru	Yanlış	Boş	Net	Başarı
TYT Matematik		30	0	1	29	-0,25	% 0
Cevap Anahtarı	B	BBDCADEBBDADCBCEDEBDDBEAEABBADAEE					
Cevaplarınız		a					

	S	D	Y	B%
Matematik-1				0
Açı ölçü birimlerini açıklayarak birbiri ile ilişkilendirir.	1	0	1	0
Trigonometrik fonksiyonların birim çember yardımıyla açıklar.	23	0	0	0
Kosinüs teoremiyle ilgili problemler çözer.	3	0	0	0
Trigonometrik fonksiyon grafiklerini çizer.	2	0	0	0
Sinüs, kosinüs, tanjant fonksiyonlarının ters fonksiyonlarını açıklar.	1	0	0	0

		Soru	Doğru	Yanlış	Boş	Net	Başarı
Tarih-1		10	5	3	2	4,25	% 43
Coğrafya-1		10	2	8	0	0,00	% 0
Felsefe		5	1	3	1	0,25	% 5
Din Kült. ve Ahl. Bil.		5	4	1	0	3,75	% 75
TYT Sosyal		30	12	15	3	8,25	% 28
Cevap Anahtarı	B	ECDDACDDBECBDBABEDEDDEDCDCBBEACA					
Cevaplarınız		bDDAeD BceebDbDcbbbaada BaEACA					

	S	D	Y	B%
Tarih-1				0
Modern devletler hukukunun ortaya çıkışında Westphalia (Vestfalya) Banşı'nın rolünü kavrar.	1	1	0	100
XVII. yüzyılda değişen siyasi rekabet içerisinde Osmanlı Devleti'nin ittifak girişimlerini açıklar.	7	4	2	57
1700-1774 yılları arasındaki süreçte meydana gelen başlıca siyasi gelişmeleri tarih şeridi ve haritalar üzerinde gösterir.	1	0	0	0
Coğrafya-1				0
Biyocoğrafyanın oluşumu ve azalmasında etkili olan faktörleri açıklar.	4	0	4	0
Ekosistemi oluşturan unsurları ayırır eder.	1	0	1	0
Madde döngüleri ve enerji akışını ekosistemin devamlılığı açısından analiz eder.	3	2	1	67
Su ekosisteminin unsurlarını ve işleyişini açıklar.	2	0	2	0
Felsefe				0
Felsefenin ortaya çıkışı hazırlayan düşünce ortamını açıklar.	2	0	1	0
MÖ 6. yüzyıl-MS 2. yüzyıl felsefesinin karakteristik özelliklerini açıklar.	1	1	0	100
Örnek felsefi metinlerden hareketle MÖ 6. yüzyıl-MS 2. yüzyıl filozoflarının felsefi görüşlerini analiz eder.	2	0	2	0
Din Kült. ve Ahl. Bil.				0
Hayatı anlamlandırmada ahiret inancının önemini fark eder.	1	1	0	100
Dünya hayatı ile ahiret hayatı arasındaki ilişki kurar.	2	1	1	50
Ahiret hayatının aşamalarını ayet ve hadislerle temellendirir.	2	2	0	100

		Soru	Doğru	Yanlış	Boş	Net	Başarı
TYT Fen		30	0	0	30	0,00	% 0
Cevap Anahtarı	B	DCABCBBACCBEEDBAECEDBEECEEEEDC					
Cevaplarınız							

	S	D	Y	B%
Fizik				0
Vektörlerin özelliklerini açıklar.	1	0	0	0
Vektörlerin bileşmelerini farklı yöntemleri kullanarak hesaplar.	3	0	0	0
Sabit hızlı iki cismin hareketini birbirine göre yorumlar.	1	0	0	0
Bir vektörün iki boyutlu Kartezyen koordinat sisteminde bileşmelerini çizerek büyüklüklerini hesaplar.	2	0	0	0
Hareketli bir ortamdaki sabit hızlı cisimlerin hareketini farklı gözlem çerçevelerine göre yorumlar.	2	0	0	0
Bağıl hareket ile ilgili hesaplamalar yapar.	1	0	0	0
Kimya				0
Atomun kuantum modeliyle açıklar.	5	0	0	0
Atomun Kuantum Modeli	1	0	0	0
Periyodik özelliklerdeki değişim eğilimlerini sebepleriyle açıklar.	2	0	0	0
Periyodik Özellikler	1	0	0	0
Periyodik Sistem ve Elektron Dizilimleri	1	0	0	0
Biyoloji				0
Sinir sisteminin yapı, görev ve işleyişini açıklar.	10	0	0	0

KIRKLARELİ / KIRKLARELİ MERKEZ
Kırkırelil Anadolu İmam Hatip Lisesi

11B - 239
SEDANUR ERİKLİ

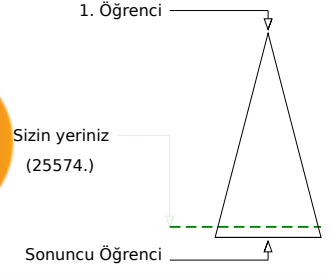
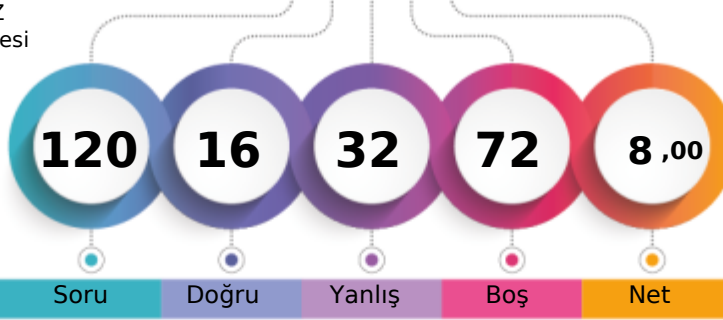

Şube	Kurum	İlçe	İl	Genel
Öğrenci Sıra No	25	52	89	199
Sınava Katılan Öğrenci Sayısı	43	83	121	231
				25574 % 91,45
				27966

	Soru	Doğru	Yanlış	Boş	Net	Başarı
TYT Türkçe	30	7	18	5	2,50	% 8
Cevap Anahtarı	B	DBCCBCDEADDEBECDDADAAEAEAECECB				
Cevaplarınız		b ba d acaDEacbbDbDc AcdEdCbd				

	S	D	Y	B%
Türkçe				0
Edebiyat ve Toplum İlişkisi	1	0	1	0
Parçadaki Numaralanmış Cümlelerin İçerik ve Özellikleri	1	0	1	0
HIKÂYE	6	1	4	17
Yazım Kuralları	3	1	2	33
Noktalama İşaretleri	2	1	1	50
Edebi Akımlar	7	1	4	14
Edebi akımların ve edebiyata yansımalarını bilir.	1	0	1	0
Anlatım Biçimleri	1	0	1	0
Düşünceyi Geliştirme Yolları	1	0	1	0
Sözcüğü Anlamca Karşılayabilecek Kullanımlar	1	0	1	0
Sözcüğü Anlamca Karşılayabilecek Kullanımlar	1	0	1	0
Söz Öbeklerinde Anlam	1	1	0	100
Cumhuriyet Dönemi'nde Hikâye (1940-1960)	1	1	0	100
Cumhuriyet Dönemi'nde Hikâye (1923-1940)	2	0	0	0
Toplumcu gerçekçi hikâyelerin özelliklerini kavrar ve bu anlayışla eser veren yazarları bilir.	3	1	2	33

	Soru	Doğru	Yanlış	Boş	Net	Başarı
TYT Matematik	30	0	0	30	0,00	% 0
Cevap Anahtarı	B	BBDCADEBBDADDCBCDEBDDBEAEABBADAE				
Cevaplarınız						

	S	D	Y	B%
Matematik-1				0
Açı ölçü birimlerini açıklayarak birbiri ile ilişkilendirir.	1	0	0	0
Trigonometrik fonksiyonları birim çember yardımıyla açıklar.	23	0	0	0
Kosinüs teoremiyle ilgili problemler çözer.	3	0	0	0
Trigonometrik fonksiyon grafiklerini çizer.	2	0	0	0
Sinüs, kosinüs, tanjant fonksiyonlarının ters fonksiyonlarını açıklar.	1	0	0	0

	Soru	Doğru	Yanlış	Boş	Net	Başarı
Tarih-1	10	3	5	2	1,75	% 18
Coğrafya-1	10	5	5	0	3,75	% 38
Felsefe	5	1	4	0	0,00	% 0
Din Kült. ve Ahl. Bil.	5	0	0	5	0,00	% 0
TYT Sosyal	30	9	14	7	5,50	% 18
Cevap Anahtarı	B	ECDDACDBECBDBABEDEDDEDCDBBEACA				
Cevaplarınız		EbDdbde aCbCAdEadbeDeaed				

	S	D	Y	B%
Tarih-1				0
Modern devletler hukukunun ortaya çıkışında Westphalia (Vestfalya) Barışının rolünü kavrar.	1	0	0	0
XVII. yüzyılda değişen siyasi rekabet içerisinde Osmanlı Devleti'nin ittifak girişimlerini açıklar.	7	3	4	43
1700-1774 yılları arasındaki süreçte meydana gelen başlıca siyasi gelişmeleri tarih şeridi ve haritalar üzerinde gösterir.	1	0	0	0
Coğrafya-1				0
Biyocoğrafyanın oluşumu ve azalmasında etkili olan faktörleri açıklar.	4	2	2	50
Ekosistemi oluşturan unsurları ayırır eder.	1	1	0	100
Madde döngüleri ve enerji akışını ekosistemin devamlılığı açısından analiz eder.	3	1	2	33
Su ekosisteminin unsurlarını ve işleyişini açıklar.	2	1	1	50
Felsefe				0
Felsefenin ortaya çıkışını hazırlayan düşünce ortamını açıklar.	2	0	2	0
MÖ 6. yüzyıl-MS 2. yüzyıl felsefesinin karakteristik özelliklerini açıklar.	1	0	1	0
Örnek felsefi metinlerden hareketle MÖ 6. yüzyıl-MS 2. yüzyıl filozoflarının felsefi görüşlerini analiz eder.	2	1	1	50
Din Kült. ve Ahl. Bil.				0
Hayatı anlamlandırmada ahiret inancının önemini fark eder.	1	0	0	0
Dünya hayatı ile ahiret hayatı arasında ilişki kurar.	2	0	0	0
Ahiret hayatının aşamalarını ayet ve hadislerle temellendirir.	2	0	0	0

	Soru	Doğru	Yanlış	Boş	Net	Başarı
TYT Fen	30	0	0	30	0,00	% 0
Cevap Anahtarı	B	DCABCABACCBEEDBAECCEDBEECEEEEDC				
Cevaplarınız						

	S	D	Y	B%
Fizik				0
Vektörlerin özelliklerini açıklar.	1	0	0	0
Vektörlerin bileşmelerini farklı yöntemleri kullanarak hesaplar.	3	0	0	0
Sabit hızlı iki cismin hareketini birbirine göre yorumlar.	1	0	0	0
Bir vektörün iki boyutlu kartezyen koordinat sisteminde bileşmelerini çizerek büyüklüklerini hesaplar.	2	0	0	0
Hareketli bir ortamdaki sabit hızlı cisimlerin hareketini farklı gözlem çerçevelerine göre yorumlar.	2	0	0	0
Bağıl hareket ile ilgili hesaplamalar yapar.	1	0	0	0
Kimya				0
Atomun kuantum modeliyle açıklar.	5	0	0	0
Atomun Kuantum Modeli	1	0	0	0
Periyodik özelliklerdeki değişim eğilimlerini sebepleriyle açıklar.	2	0	0	0
Periyodik Özellikler	1	0	0	0
Periyodik Sistem ve Elektron Dizilimleri	1	0	0	0
Biyoloji				0
Sinir sisteminin yapı, görev ve işleyişini açıklar.	10	0	0	0

KIRKLARELİ / KIRKLARELİ MERKEZ
Kırkırelle Anadolu İmam Hatip Lisesi

11B - 246
SENA AYAZ

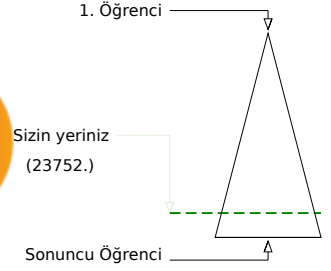
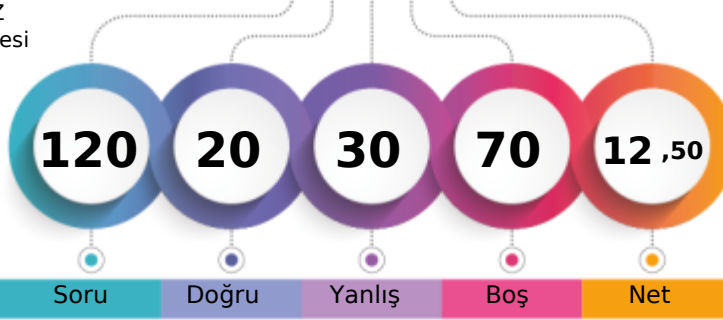

	Şube	Kurum	İlçe	İl	Genel
Öğrenci Sıra No	17	38	72	181	23752 % 84,93
Sınava Katılan Öğrenci Sayısı	43	83	121	231	27966

	Soru	Doğru	Yanlış	Boş	Net	Başarı
TYT Türkçe	30	10	14	6	6,50	% 22
Cevap Anahtarı	B	DBCCBCDEADDEBECDDADAAEAEAECECB				
Cevaplarınız		eaeaBae abaDeEaDbD AEA ECbe				

	S	D	Y	B%
Türkçe	0			
Edebiyat ve Toplum İlişkisi	1	0	1	0
Parçadaki Numaralanmış Cümlelerin İçerik ve Özellikleri	1	0	1	0
HIKÂYE	6	2	3	33
Yazım Kuralları	3	0	3	0
Noktalamaya İşaretleri	2	0	2	0
Edebi Akımlar	7	3	2	43
Edebi akımlar ve edebiyata yansımalarını bilir.	1	1	0	100
Anlatım Biçimleri	1	0	1	0
Düşünceyi Geliştirme Yolları	1	0	1	0
Sözcüğü Anlamca Karşılayabilecek Kullanımlar	1	1	0	100
Sözcüğü Anlamca Karşılayabilecek Kullanımlar	1	0	1	0
Söz Öbeklerinde Anlam	1	1	0	100
Cumhuriyet Dönemi'nde Hikâye (1940-1960)	1	1	0	100
Cumhuriyet Dönemi'nde Hikâye (1923-1940)	2	0	0	0
Toplumcu gerçekçi hikâyelerin özelliklerini kavrar ve bu anlayışla eser veren yazarları bilir.	3	2	0	67

	Soru	Doğru	Yanlış	Boş	Net	Başarı
TYT Matematik	30	0	2	28	-0,50	% 0
Cevap Anahtarı	B	BBDCADEBBDADCBCEDEBDBEAEABBADAE				
Cevaplarınız		a c				

	S	D	Y	B%
Matematik-1	0			
Açı ölçü birimlerini açıklayarak birbiri ile ilişkilendirir.	1	0	1	0
Trigonometrik fonksiyonları birim çember yardımıyla açıklar.	23	0	1	0
Kosinüs teoremiyle ilgili problemler çözer.	3	0	0	0
Trigonometrik fonksiyon grafiklerini çizer.	2	0	0	0
Sinüs, kosinüs, tanjant fonksiyonlarının ters fonksiyonlarını açıklar.	1	0	0	0

	Soru	Doğru	Yanlış	Boş	Net	Başarı
Tarih-1	10	2	4	4	1,00	% 10
Coğrafya-1	10	5	5	0	3,75	% 38
Felsefe	5	1	2	2	0,50	% 10
Din Kült. ve Ahl. Bil.	5	2	3	0	1,25	% 25
TYT Sosyal	30	10	14	6	6,50	% 22
Cevap Anahtarı	B	ECDDACDBECBDBAEBDEDEDCDCBBEACA				
Cevaplarınız		E cDbe a dBDAdEaEbbD e aacACb				

	S	D	Y	B%
Tarih-1	0			
Modern devletler hukukunun ortaya çıkışında Westphalia (Vestfalya) Barışının rolünü kavrar.	1	0	1	0
XVII. yüzyılda değişen siyasi rekabet içerisinde Osmanlı Devleti'nin ittifak girişimlerini açıklar.	7	2	3	29
1700-1774 yılları arasındaki süreçte meydana gelen başlıca siyasi gelişmeleri tarih şeridi ve haritalar üzerinde gösterir.	1	0	0	0
Coğrafya-1	0			
Biyocoğrafyanın oluşumu ve azalmasında etkili olan faktörleri açıklar.	4	0	4	0
Ekosistemi oluşturan unsurları ayırır eder.	1	1	0	100
Madde döngüleri ve enerji akışını ekosistemin devamlılığı açısından analiz eder.	3	2	1	67
Su ekosisteminin unsurlarını ve işleyişini açıklar.	2	2	0	100
Felsefe	0			
Felsefenin ortaya çıkışını hazırlayan düşünce ortamını açıklar.	2	0	0	0
MÖ 6. yüzyıl-MS 2. yüzyıl felsefesinin karakteristik özelliklerini açıklar.	1	0	1	0
Örnek felsefi metinlerden hareketle MÖ 6. yüzyıl-MS 2. yüzyıl filozoflarının felsefi görüşlerini analiz eder.	2	1	1	50
Din Kült. ve Ahl. Bil.	0			
Hayatı anlamlandırma ahiret inancının önemini fark eder.	1	1	0	100
Dünya hayatı ile ahiret hayatı arasında ilişki kurar.	2	0	2	0
Ahiret hayatının aşamalarını ayet ve hadislerle temellendirir.	2	1	1	50

	Soru	Doğru	Yanlış	Boş	Net	Başarı
TYT Fen	30	0	0	30	0,00	% 0
Cevap Anahtarı	B	DCABCBBACCBEBDBAECEDBEECEEEEDC				
Cevaplarınız						

	S	D	Y	B%
Fizik	0			
Vektörlerin özelliklerini açıklar.	1	0	0	0
Vektörlerin bileşmelerini farklı yöntemleri kullanarak hesaplar.	3	0	0	0
Sabit hızlı iki cismin hareketini birbirine göre yorumlar.	1	0	0	0
Bir vektörün iki boyutlu Kartezyen koordinat sisteminde bileşmelerini çizerek büyüklüklerini hesaplar.	2	0	0	0
Hareketli bir ortamdaki sabit hızlı cisimlerin hareketini farklı gözlem çerçevelerine göre yorumlar.	2	0	0	0
Bağıl hareket ile ilgili hesaplamalar yapar.	1	0	0	0
Kimya	0			
Atomun kuantum modeliyle açıklar.	5	0	0	0
Atomun Kuantum Modeli	1	0	0	0
Periyodik özelliklerdeki değişim eğilimlerini sebepleriyle açıklar.	2	0	0	0
Periyodik Özellikler	1	0	0	0
Periyodik Sistem ve Elektron Dizilimleri	1	0	0	0
Biyoloji	0			
Sinir sisteminin yapı, görev ve işleyişini açıklar.	10	0	0	0

KIRKLARELİ / KIRKLARELİ MERKEZ
Kırkırelle Anadolu İmam Hatip Lisesi

11B - 237
SUDE FİLİ Z

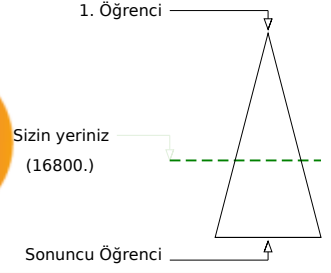
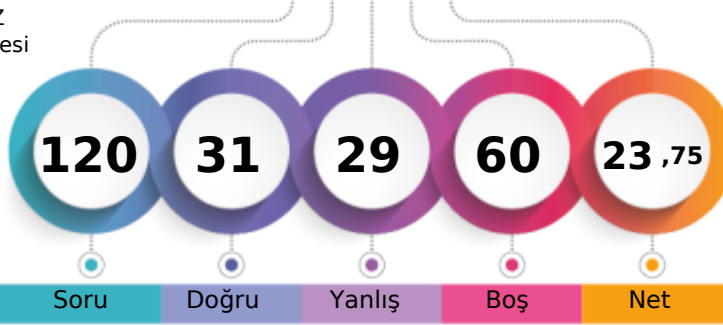

Şube	Kurum	İlçe	İl	Genel
Öğrenci Sıra No	3	14	36	144
Sınava Katılan Öğrenci Sayısı	43	83	121	231
				16800 % 60,07
				27966

	Soru	Doğru	Yanlış	Boş	Net	Başarı
TYT Türkçe	30	14	10	6	11,50	% 38
Cevap Anahtarı	A	CBDBCCBCDEADDEBECDDADAAEAEAEEC				
Cevaplarınız		Cd cbCcCDE Db cbaDADc AEAEdC				

	S	D	Y	B%
Türkçe	0			
Edebiyat ve Toplum İlişkisi	1	1	0	100
Parçadaki Numaralanmış Cümlelerin İçerik ve Özellikleri	1	0	1	0
HIKÂYE	6	3	2	50
Yazım Kuralları	3	1	2	33
Noktalama İşaretleri	2	2	0	100
Edebi Akımlar	7	3	1	43
Edebi akımlar ve edebiyata yansımaları bilir.	1	0	0	0
Anlatım Biçimleri	1	0	1	0
Düşünceyi Geliştirme Yolları	1	0	1	0
Sözcüğü Anlamca Karşılayabilecek Kullanımlar	1	0	1	0
Sözcüğü Anlamca Karşılayabilecek Kullanımlar	1	0	1	0
Söz Öbeklerinde Anlam	1	1	0	100
Cumhuriyet Dönemi'nde Hikâye (1940-1960)	1	1	0	100
Cumhuriyet Dönemi'nde Hikâye (1923-1940)	2	0	0	0
Toplumcu gerçekçi hikâyelerin özelliklerini kavrar ve bu anlayışla eser veren yazarları bilir.	3	2	1	67

	Soru	Doğru	Yanlış	Boş	Net	Başarı
TYT Matematik	30	4	9	17	1,75	% 6
Cevap Anahtarı	A	EEBBDCCADBBDDADCBCEBDBDBEEABBADA				
Cevaplarınız		EdacbCA e b e a B e				

	S	D	Y	B%
Matematik-1	0			
Açı ölçü birimlerini açıklayarak birbiri ile ilişkilendirir.	1	1	0	100
Trigonometrik fonksiyonları birim çember yardımıyla açıklar.	23	3	8	13
Kosinüs teoremiyle ilgili problemler çözer.	3	0	0	0
Trigonometrik fonksiyon grafiklerini çizer.	2	0	1	0
Sinüs, kosinüs, tanjant fonksiyonlarının ters fonksiyonlarını açıklar.	1	0	0	0

	Soru	Doğru	Yanlış	Boş	Net	Başarı
Tarih-1	10	6	1	3	5,75	% 58
Coğrafya-1	10	3	4	3	2,00	% 20
Felsefe	5	1	4	0	0,00	% 0
Din Kült. ve Ahl. Bil.	5	3	1	1	2,75	% 55
TYT Sosyal	30	13	10	7	10,50	% 35
Cevap Anahtarı	A	BEECDDACDDDECBDABEDECBDCCABEA				
Cevaplarınız		B ECDD Ca Dc BDb d bbdbDCA A				

	S	D	Y	B%
Tarih-1	0			
Modern devletler hukukunun ortaya çıkışında Westphalia (Vestfalya) Barışının rolünü kavrar.	1	1	0	100
XVII. yüzyılda değişen siyasi rekabet içerisinde Osmanlı Devleti'nin ittifak girişimlerini açıklar.	7	5	1	71
1700-1774 yılları arasındaki süreçte meydana gelen başlıca siyasi gelişmeleri tarih şeridi ve haritalar üzerinde gösterir.	1	0	0	0
Coğrafya-1	0			
Biyocoğrafya'nın oluşumu ve azalmasında etkili olan faktörleri açıklar.	4	1	1	25
Ekosistemi oluşturan unsurları ayırır eder.	1	1	0	100
Madde döngüleri ve enerji akışını ekosistemin devamlılığı açısından analiz eder.	3	1	1	33
Su ekosisteminin unsurlarını ve işleyişini açıklar.	2	0	2	0
Felsefe	0			
Felsefenin ortaya çıkışını hazırlayan düşünce ortamını açıklar.	2	0	2	0
MÖ 6. yüzyıl-MS 2. yüzyıl felsefesinin karakteristik özelliklerini açıklar.	1	0	1	0
Örnek felsefi metinlerden hareketle MÖ 6. yüzyıl-MS 2. yüzyıl filozoflarının felsefi görüşlerini analiz eder.	2	1	1	50
Din Kült. ve Ahl. Bil.	0			
Hayatı anlamlandırma ahiret inancının önemini fark eder.	1	1	0	100
Dünya hayatı ile ahiret hayatı arasındaki ilişki kurar.	2	1	1	50
Ahiret hayatının aşamalarını ayet ve hadislerle temellendirir.	2	1	0	50

	Soru	Doğru	Yanlış	Boş	Net	Başarı
TYT Fen	30	0	0	30	0,00	% 0
Cevap Anahtarı	A	CCDCABCBAEBEBDBAECDCEBEECEEE				
Cevaplarınız						

	S	D	Y	B%
Fizik	0			
Vektörlerin özelliklerini açıklar.	1	0	0	0
Vektörlerin bileşmelerini farklı yöntemleri kullanarak hesaplar.	3	0	0	0
Sabit hızlı iki cismin hareketini birbirine göre yorumlar.	1	0	0	0
Bir vektörün iki boyutlu kartezyen koordinat sisteminde bileşmelerini çizerek büyüklüklerini hesaplar.	2	0	0	0
Hareketli bir ortamdaki sabit hızlı cisimlerin hareketini farklı gözlem çerçevelerine göre yorumlar.	2	0	0	0
Bağıl hareket ile ilgili hesaplamalar yapar.	1	0	0	0
Kimya	0			
Atomun kuantum modeliyle açıklar.	5	0	0	0
Atomun Kuantum Modeli	1	0	0	0
Periyodik özelliklerdeki değişim eğilimlerini sebepleriyle açıklar.	2	0	0	0
Periyodik Özellikler	1	0	0	0
Periyodik Sistem ve Elektron Dizilimleri	1	0	0	0
Biyoloji	0			
Sinir sisteminin yapı, görev ve işleyişini açıklar.	10	0	0	0

KIRKLARELİ / KIRKLARELİ MERKEZ
Kırkırelle Anadolu İmam Hatip Lisesi

11B - 294
SÜMEYRA BAĞATUR

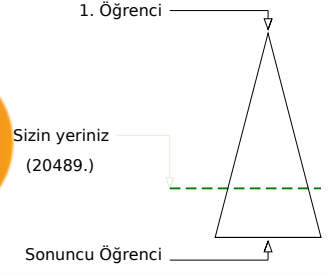
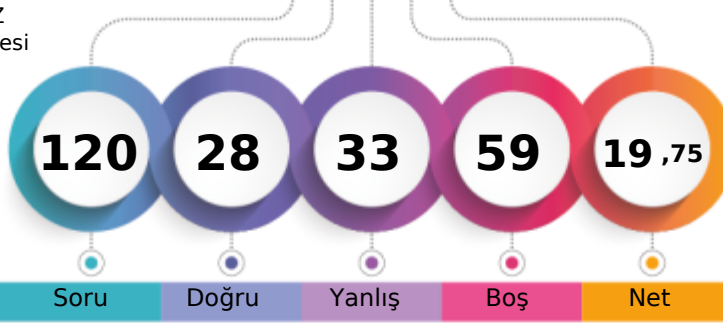

Şube	Kurum	İlçe	İl	Genel
Öğrenci Sıra No	8	26	55	163
Sınava Katılan Öğrenci Sayısı	43	83	121	231
				20489 % 73,26
				27966

	Soru	Doğru	Yanlış	Boş	Net	Başarı
TYT Türkçe	30	13	16	1	9,00	% 30
Cevap Anahtarı	B	DBCCBCDEADDEBECDDADAAEAEECCB				
Cevaplarınız		DBeacCaadaDccaECDAbbd AcAEeCbe				

	S	D	Y	B%
Türkçe				0
Edebiyat ve Toplum İlişkisi	1	0	1	0
Parçadaki Numaralanmış Cümlelerin İçerik ve Özellikleri	1	0	1	0
HIKÂYE	6	5	1	83
Yazım Kuralları	3	1	2	33
Noktalama İşaretleri	2	1	1	50
Edebi Akımlar	7	1	6	14
Edebi akımlar ve edebiyata yansımaları bilir.	1	0	1	0
Anlatım Biçimleri	1	0	1	0
Düşünceyi Geliştirme Yolları	1	0	1	0
Sözcüğü Anlamca Karşılayabilecek Kullanımlar	1	1	0	100
Sözcüğü Anlamca Karşılayabilecek Kullanımlar	1	1	0	100
Söz Öbeklerinde Anlam	1	1	0	100
Cumhuriyet Dönemi'nde Hikâye (1940-1960)	1	0	1	0
Cumhuriyet Dönemi'nde Hikâye (1923-1940)	2	0	1	0
Toplumcu gerçekçi hikâyelerin özelliklerini kavrar ve bu anlayışla eser veren yazarları bilir.	3	2	1	67

	Soru	Doğru	Yanlış	Boş	Net	Başarı
TYT Matematik	30	1	6	23	-0,50	% 0
Cevap Anahtarı	B	BBDCADEBBDADCBCEBDDDBEEABBADAE				
Cevaplarınız		Bc b ca cd				

	S	D	Y	B%
Matematik-1				0
Açı ölçü birimlerini açıklayarak birbiri ile ilişkilendirir.	1	0	1	0
Trigonometrik fonksiyonları birim çember yardımıyla açıklar.	23	1	5	4
Kosinüs teoremiyle ilgili problemler çözer.	3	0	0	0
Trigonometrik fonksiyon grafiklerini çizer.	2	0	0	0
Sinüs, kosinüs, tanjant fonksiyonlarının ters fonksiyonlarını açıklar.	1	0	0	0

	Soru	Doğru	Yanlış	Boş	Net	Başarı
Tarih-1	10	3	3	4	2,25	% 23
Coğrafya-1	10	5	4	1	4,00	% 40
Felsefe	5	2	3	0	1,25	% 25
Din Kült. ve Ahl. Bil.	5	4	1	0	3,75	% 75
TYT Sosyal	30	14	11	5	11,25	% 38
Cevap Anahtarı	B	ECDDACDBECBDBABEDEDDEDCDBBEACA				
Cevaplarınız		ECbDb e CBa eEadDEdaDedBEAeA				

	S	D	Y	B%
Tarih-1				0
Modern devletler hukukunun ortaya çıkışında Westphalia (Vestfalya) Barışının rolünü kavrar.	1	0	1	0
XVII. yüzyılda değişen siyasi rekabet içerisinde Osmanlı Devleti'nin ittifak girişimlerini açıklar.	7	3	2	43
1700-1774 yılları arasındaki süreçte meydana gelen başlıca siyasi gelişmeleri tarih şeridi ve haritalar üzerinde gösterir.	1	0	0	0
Coğrafya-1				0
Biyocoğrafya'nın oluşumu ve azalmasında etkili olan faktörleri açıklar.	4	3	1	75
Ekosistemi oluşturan unsurları ayırır eder.	1	1	0	100
Madde döngüleri ve enerji akışını ekosistemin devamlılığı açısından analiz eder.	3	0	2	0
Su ekosisteminin unsurlarını ve işleyişini açıklar.	2	1	1	50
Felsefe				0
Felsefenin ortaya çıkışını hazırlayan düşünce ortamını açıklar.	2	0	2	0
MÖ 6. yüzyıl-MS 2. yüzyıl felsefesinin karakteristik özelliklerini açıklar.	1	0	1	0
Örnek felsefi metinlerden hareketle MÖ 6. yüzyıl-MS 2. yüzyıl filozoflarının felsefi görüşlerini analiz eder.	2	2	0	100
Din Kült. ve Ahl. Bil.				0
Hayatı anlamlandırmada ahiret inancının önemini fark eder.	1	0	1	0
Dünya hayatı ile ahiret hayatı arasındaki ilişki kurar.	2	2	0	100
Ahiret hayatının aşamalarını ayet ve hadislerle temellendirir.	2	2	0	100

	Soru	Doğru	Yanlış	Boş	Net	Başarı
TYT Fen	30	0	0	30	0,00	% 0
Cevap Anahtarı	B	DCABCBBACCBEEDBAECCEDBEECEEEEDC				
Cevaplarınız						

	S	D	Y	B%
Fizik				0
Vektörlerin özelliklerini açıklar.	1	0	0	0
Vektörlerin bileşmelerini farklı yöntemleri kullanarak hesaplar.	3	0	0	0
Sabit hızlı iki cismin hareketini birbirine göre yorumlar.	1	0	0	0
Bir vektörün iki boyutlu Kartezyen koordinat sisteminde bileşmelerini çizerek büyüklüklerini hesaplar.	2	0	0	0
Hareketli bir ortamdaki sabit hızlı cisimlerin hareketini farklı gözlem çerçevelerine göre yorumlar.	2	0	0	0
Bağıl hareket ile ilgili hesaplamalar yapar.	1	0	0	0
Kimya				0
Atomun kuantum modeliyle açıklar.	5	0	0	0
Atomun Kuantum Modeli	1	0	0	0
Periyodik özelliklerdeki değişim eğilimlerini sebepleriyle açıklar.	2	0	0	0
Periyodik Özellikler	1	0	0	0
Periyodik Sistem ve Elektron Dizilimleri	1	0	0	0
Biyoloji				0
Sinir sisteminin yapı, görev ve işleyişini açıklar.	10	0	0	0

KIRKLARELİ / KIRKLARELİ MERKEZ
Kırkırelle Anadolu İmam Hatip Lisesi

11B - 289
YAMAMA ABUSEBİH

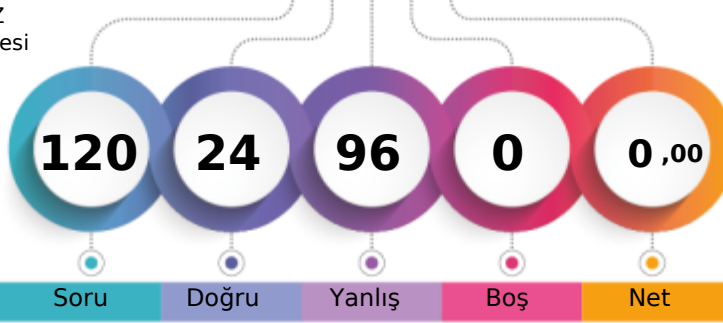

1. Öğrenci

Sizin yeriniz
(27007.)

Sonuncu Öğrenci

Soru	Doğru	Yanlış	Boş	Net
120	24	96	0	0,00

Şube	Kurum	İlçe	İl	Genel
31	65	103	213	27007

Öğrenci Sıra No	31	65	103	213	27007	% 96,57
-----------------	----	----	-----	-----	-------	---------

Sınava Katılan Öğrenci Sayısı	43	83	121	231	27966
-------------------------------	----	----	-----	-----	-------

		Soru	Doğru	Yanlış	Boş	Net	Başarı
TYT Türkçe		30	8	22	0	2,50	% 8
Cevap Anahtarı	B	DBCCBCDEADDEBECDDADAAEAEAECCB					
Cevaplarınız		*eeCdbecAbbceecaDbDAAEedbdaCba					

	S	D	Y	B%
Türkçe				0
Edebiyat ve Toplum İlişkisi	1	0	1	0
Parçadaki Numaralanmış Cümlelerin İçerik ve Özellikleri	1	0	1	0
HIKÂYE	6	2	4	33
Yazım Kuralları	3	0	3	0
Noktalama İşaretleri	2	1	1	50
Edebi Akımlar	7	1	6	14
Edebi akımların ve edebiyata yansımalarını bilir.	1	0	1	0
Anlatım Biçimleri	1	0	1	0
Düşünceyi Geliştirme Yolları	1	0	1	0
Sözcüğü Anlamca Karşılayabilecek Kullanımlar	1	0	1	0
Sözcüğü Anlamca Karşılayabilecek Kullanımlar	1	0	1	0
Söz Öbeklerinde Anlam	1	1	0	100
Cumhuriyet Dönemi'nde Hikâye (1940-1960)	1	1	0	100
Cumhuriyet Dönemi'nde Hikâye (1923-1940)	2	2	0	100
Toplumcu gerçekçi hikâyelerin özelliklerini kavrar ve bu anlayışla eser veren yazarları bilir.	3	0	3	0

		Soru	Doğru	Yanlış	Boş	Net	Başarı
TYT Matematik		30	3	27	0	-3,75	% 0
Cevap Anahtarı	B	BBDCADEBBDADCBCEBDEBDBEEABBADAE					
Cevaplarınız		BacdbadecceaaCDbdabacbbdaecd*b					

	S	D	Y	B%
Matematik-1				0
Açı ölçü birimlerini açıklayarak birbiri ile ilişkilendirir.	1	0	1	0
Trigonometrik fonksiyonların birim çember yardımıyla açıklar.	23	3	20	13
Kosinüs teoremiyle ilgili problemler çözer.	3	0	3	0
Trigonometrik fonksiyon grafiklerini çizer.	2	0	2	0
Sinüs, kosinüs, tanjant fonksiyonlarının ters fonksiyonlarını açıklar.	1	0	1	0

		Soru	Doğru	Yanlış	Boş	Net	Başarı
Tarih-1		10	1	9	0	-1,25	% 0
Coğrafya-1		10	2	8	0	0,00	% 0
Felsefe		5	1	4	0	0,00	% 0
Din Kült. ve Ahl. Bil.		5	1	4	0	0,00	% 0
TYT Sosyal		30	5	25	0	-1,25	% 0
Cevap Anahtarı	B	ECDDACDBECBDBABEDEDDEDCDBBEACA					
Cevaplarınız		aCcabeccacdBabccaEebbCcaaddAac					

	S	D	Y	B%
Tarih-1				0
Modern devletler hukukunun ortaya çıkışında Westphalia (Vestfalya) Barışının rolünü kavrar.	1	0	1	0
XVII. yüzyılda değişen siyasi rekabet içerisinde Osmanlı Devleti'nin ittifak girişimlerini açıklar.	7	1	6	14
1700-1774 yılları arasındaki süreçte meydana gelen başlıca siyasi gelişmeleri tarih şeridi ve haritalar üzerinde gösterir.	1	0	1	0
Coğrafya-1				0
Biyocoğrafyaların oluşumu ve azalmasında etkili olan faktörleri açıklar.	4	0	4	0
Ekosistemi oluşturan unsurları ayırır eder.	1	1	0	100
Madde döngüleri ve enerji akışını ekosistemin devamlılığı açısından analiz eder.	3	0	3	0
Su ekosisteminin unsurlarını ve işleyişini açıklar.	2	1	1	50
Felsefe				0
Felsefenin ortaya çıkışını hazırlayan düşünce ortamını açıklar.	2	1	1	50
MÖ 6. yüzyıl-MS 2. yüzyıl felsefesinin karakteristik özelliklerini açıklar.	1	0	1	0
Örnek felsefi metinlerden hareketle MÖ 6. yüzyıl-MS 2. yüzyıl filozoflarının felsefi görüşlerini analiz eder.	2	0	2	0
Din Kült. ve Ahl. Bil.				0
Hayatı anlamlandırmada ahiret inancının önemini fark eder.	1	0	1	0
Dünya hayatı ile ahiret hayatı arasındaki ilişki kurar.	2	0	2	0
Ahiret hayatının aşamalarını ayet ve hadislerle temellendirir.	2	1	1	50

		Soru	Doğru	Yanlış	Boş	Net	Başarı
Fizik		10	3	7	0	1,25	% 13
Kimya		10	0	10	0	-2,50	% 0
Biyoloji		10	5	5	0	3,75	% 38
TYT Fen		30	8	22	0	2,50	% 8
Cevap Anahtarı	B	DCABCBCBCCBEEDBAECCEDBEECEEEEDC					
Cevaplarınız		aCABDaeabdbabebcbdbbbcccbEbaEEDC					

	S	D	Y	B%
Fizik				0
Vektörlerin özelliklerini açıklar.	1	0	1	0
Vektörlerin bileşmelerini farklı yöntemleri kullanarak hesaplar.	3	1	2	33
Sabit hızlı iki cismin hareketini birbirine göre yorumlar.	1	1	0	100
Bir vektörün iki boyutlu Kartezyen koordinat sisteminde bileşmelerini çizerek büyüklüklerini hesaplar.	2	1	1	50
Hareketli bir ortamdaki sabit hızlı cisimlerin hareketini farklı gözlem çerçevelerine göre yorumlar.	2	0	2	0
Bağıl hareket ile ilgili hesaplamalar yapar.	1	0	1	0
Kimya				0
Atomun kuantum modeliyle açıklar.	5	0	5	0
Atomun Kuantum Modeli	1	0	1	0
Periyodik özelliklerdeki değişim eğilimlerini sebepleriyle açıklar.	2	0	2	0
Periyodik Özellikler	1	0	1	0
Periyodik Sistem ve Elektron Dizilimleri	1	0	1	0
Biyoloji				0
Sinir sisteminin yapı, görev ve işleyişini açıklar.	10	5	5	50

KIRKLARELİ / KIRKLARELİ MERKEZ
Kırkırelle Anadolu İmam Hatip Lisesi

11B - 242
YASİN KELEŞ

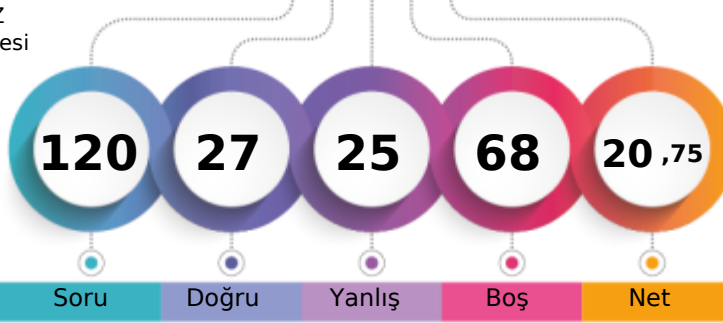

1. Öğrenci

Sizin yeriniz
(20499.)

Sonuncu Öğrenci

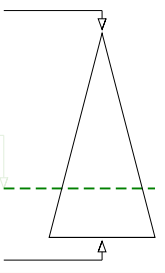

Soru Doğru Yanlış Boş Net

Şube Kurum İlçe İl Genel

Öğrenci Sıra No 9 27 56 164 20499 % 73,30

Sınava Katılan Öğrenci Sayısı 43 83 121 231 27966

		Soru	Doğru	Yanlış	Boş	Net	Başarı
TYT Türkçe		30	11	13	6	7,75	% 26
Cevap Anahtarı	B	DBCCBCDEADDEBECDDADAAEAEAECECB					
Cevaplarınız		abC ba d DEDaaCeADcc c dEECCd					

	S	D	Y	B%
Türkçe				0
Edebiyat ve Toplum İlişkisi	1	1	0	100
Parçadaki Numaralanmış Cümlelerin İçerik ve Özellikleri	1	0	1	0
HIKÂYE	6	2	3	33
Yazım Kuralları	3	1	2	33
Noktalama İşaretleri	2	2	0	100
Edebi Akımlar	7	1	3	14
Edebi akımlar ve edebiyata yansımaları bilir.	1	1	0	100
Anlatım Biçimleri	1	0	1	0
Düşünceyi Geliştirme Yolları	1	0	1	0
Sözcüğü Anlamca Karşılayabilecek Kullanımlar	1	0	1	0
Sözcüğü Anlamca Karşılayabilecek Kullanımlar	1	1	0	100
Söz Öbeklerinde Anlam	1	0	1	0
Cumhuriyet Dönemi'nde Hikâye (1940-1960)	1	1	0	100
Cumhuriyet Dönemi'nde Hikâye (1923-1940)	2	0	1	0
Toplumcu gerçekçi hikâyelerin özelliklerini kavrar ve bu anlayışla eser veren yazarları bilir.	3	2	0	67

		Soru	Doğru	Yanlış	Boş	Net	Başarı
TYT Matematik		30	0	1	29	-0,25	% 0
Cevap Anahtarı	B	BBDCADEBBDADCBCEBDDDBEEABBADAE					
Cevaplarınız		e					

	S	D	Y	B%
Matematik-1				0
Açı ölçü birimlerini açıklayarak birbiri ile ilişkilendirir.	1	0	0	0
Trigonometrik fonksiyonları birim çember yardımıyla açıklar.	23	0	1	0
Kosinüs teoremiyle ilgili problemler çözer.	3	0	0	0
Trigonometrik fonksiyon grafiklerini çizer.	2	0	0	0
Sinüs, kosinüs, tanjant fonksiyonlarının ters fonksiyonlarını açıklar.	1	0	0	0

		Soru	Doğru	Yanlış	Boş	Net	Başarı
Tarih-1		10	6	4	0	5,00	% 50
Coğrafya-1		10	7	1	2	6,75	% 68
Felsefe		5	1	4	0	0,00	% 0
Din Kült. ve Ahl. Bil.		5	2	2	1	1,50	% 30
TYT Sosyal		30	16	11	3	13,25	% 44
Cevap Anahtarı	B	ECDDACDBECBDBABEDEDCCDBBEACA					
Cevaplarınız		ECDbbCDaDe eDA EDEDEbeDeee ACd					

	S	D	Y	B%
Tarih-1				0
Modern devletler hukukunun ortaya çıkışında Westphalia (Vestfalya) Banşı'nın rolünü kavrar.	1	0	1	0
XVII. yüzyılda değişen siyasi rekabet içerisinde Osmanlı Devleti'nin ittifak girişimlerini açıklar.	7	5	2	71
1700-1774 yılları arasındaki süreçte meydana gelen başlıca siyasi gelişmeleri tarih şeridi ve haritalar üzerinde gösterir.	1	0	1	0
Coğrafya-1				0
Biyocoğrafyanın oluşumu ve azalmasında etkili olan faktörleri açıklar.	4	3	0	75
Ekosistemi oluşturan unsurları ayırır eder.	1	0	1	0
Madde döngüleri ve enerji akışını ekosistemin devamlılığı açısından analiz eder.	3	2	0	67
Su ekosisteminin unsurlarını ve işleyişini açıklar.	2	2	0	100
Felsefe				0
Felsefenin ortaya çıkışını hazırlayan düşünce ortamını açıklar.	2	0	2	0
MÖ 6. yüzyıl-MS 2. yüzyıl felsefesinin karakteristik özelliklerini açıklar.	1	0	1	0
Örnek felsefi metinlerden hareketle MÖ 6. yüzyıl-MS 2. yüzyıl filozoflarının felsefi görüşlerini analiz eder.	2	1	1	50
Din Kült. ve Ahl. Bil.				0
Hayatı anlamlandırmada ahiret inancının önemini fark eder.	1	1	0	100
Dünya hayatı ile ahiret hayatı arasında ilişki kurar.	2	0	2	0
Ahiret hayatının aşamalarını ayet ve hadislerle temellendirir.	2	1	0	50

		Soru	Doğru	Yanlış	Boş	Net	Başarı
TYT Fen		30	0	0	30	0,00	% 0
Cevap Anahtarı	B	DCABCBBACCBEEDBAECCEDBEECEEEEDC					
Cevaplarınız							

	S	D	Y	B%
Fizik				0
Vektörlerin özelliklerini açıklar.	1	0	0	0
Vektörlerin bileşmelerini farklı yöntemleri kullanarak hesaplar.	3	0	0	0
Sabit hızlı iki cismin hareketini birbirine göre yorumlar.	1	0	0	0
Bir vektörün iki boyutlu Kartezyen koordinat sisteminde bileşmelerini çizerek büyüklüklerini hesaplar.	2	0	0	0
Hareketli bir ortamdaki sabit hızlı cisimlerin hareketini farklı gözlem çerçevelerine göre yorumlar.	2	0	0	0
Bağıl hareket ile ilgili hesaplamalar yapar.	1	0	0	0
Kimya				0
Atomun kuantum modeliyle açıklar.	5	0	0	0
Atomun Kuantum Modeli	1	0	0	0
Periyodik özelliklerdeki değişim eğilimlerini sebepleriyle açıklar.	2	0	0	0
Periyodik Özellikler	1	0	0	0
Periyodik Sistem ve Elektron Dizilimleri	1	0	0	0
Biyoloji				0
Sinir sisteminin yapı, görev ve işleyişini açıklar.	10	0	0	0

KIRKLARELİ / KIRKLARELİ MERKEZ
Kırkırelil Anadolu İmam Hatip Lisesi

11B - 302
YELDA ÖZKAN

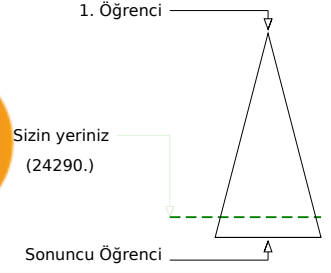
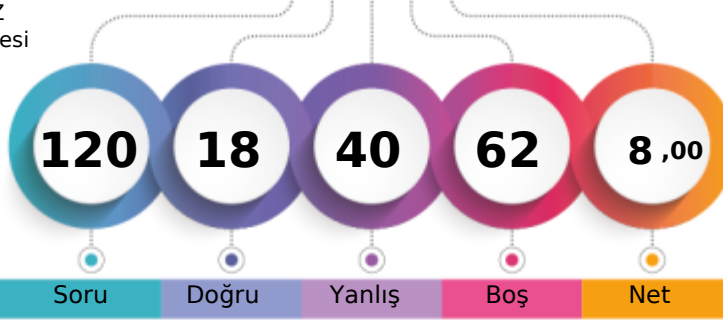

Şube	Kurum	İlçe	İl	Genel
Öğrenci Sıra No	20	41	76	185
Sınava Katılan Öğrenci Sayısı	43	83	121	231
				24290 % 86,86
				27966

	Soru	Doğru	Yanlış	Boş	Net	Başarı
TYT Türkçe	30	11	15	4	7,25	% 24
Cevap Anahtarı	B	DBCCBCDEADDEDBECDADAAEAEAECECB				
Cevaplarınız		bCCdacaADDbcebc Aedd AdA aCd				

	S	D	Y	B%
Türkçe				0
Edebiyat ve Toplum İlişkisi	1	0	1	0
Parçadaki Numaralanmış Cümlelerin İçerik ve Özellikleri	1	0	0	0
HIKÂYE	6	4	2	67
Yazım Kuralları	3	1	2	33
Noktalamaya İşaretleri	2	2	0	100
Edebi Akımlar	7	3	4	43
Edebi akımların ve edebiyata yansımalarını bilir.	1	0	1	0
Anlatım Biçimleri	1	0	1	0
Düşünceyi Geliştirme Yolları	1	0	1	0
Sözcüğü Anlamca Karşılayabilecek Kullanımlar	1	0	1	0
Sözcüğü Anlamca Karşılayabilecek Kullanımlar	1	1	0	100
Söz Öbeklerinde Anlam	1	0	0	0
Cumhuriyet Dönemi'nde Hikâye (1940-1960)	1	0	1	0
Cumhuriyet Dönemi'nde Hikâye (1923-1940)	2	0	1	0
Toplumcu gerçekçi hikâyelerin özelliklerini kavrar ve bu anlayışla eser veren yazarları bilir.	3	0	2	0

	Soru	Doğru	Yanlış	Boş	Net	Başarı
TYT Matematik	30	3	9	18	0,75	% 3
Cevap Anahtarı	B	BBDCADEBBDADCBCEBDDDBEEABBADAE				
Cevaplarınız		B cb acBDbaade				

	S	D	Y	B%
Matematik-1				0
Açı ölçü birimlerini açıklayarak birbiri ile ilişkilendirir.	1	0	0	0
Trigonometrik fonksiyonların birim çember yardımıyla açıklar.	23	3	9	13
Kosinüs teoremiyle ilgili problemler çözer.	3	0	0	0
Trigonometrik fonksiyon grafiklerini çizer.	2	0	0	0
Sinüs, kosinüs, tanjant fonksiyonlarının ters fonksiyonlarını açıklar.	1	0	0	0

	Soru	Doğru	Yanlış	Boş	Net	Başarı
Tarih-1	10	0	1	9	-0,25	% 0
Coğrafya-1	10	2	7	1	0,25	% 3
Felsefe	5	0	5	0	-1,25	% 0
Din Kült. ve Ahl. Bil.	5	2	3	0	1,25	% 25
TYT Sosyal	30	4	16	10	0,00	% 0
Cevap Anahtarı	B	ECDDACDDBECBDBABEDEDDEDCDCBBEACA				
Cevaplarınız		d aebdBacE daeaecBEbae				

	S	D	Y	B%
Tarih-1				0
Modern devletler hukukunun ortaya çıkışında Westphalia (Vestfalya) Barışının rolünü kavrar.	1	0	0	0
XVII. yüzyılda değişen siyasi rekabet içerisinde Osmanlı Devleti'nin ittifak girişimlerini açıklar.	7	0	1	0
1700-1774 yılları arasındaki süreçte meydana gelen başlıca siyasi gelişmeleri tarih şeridi ve haritalar üzerinde gösterir.	1	0	0	0
Coğrafya-1				0
Biyocoğrafyanın oluşumu ve azalmasında etkili olan faktörleri açıklar.	4	0	3	0
Ekosistemi oluşturan unsurları ayırır eder.	1	0	1	0
Madde döngüleri ve enerji akışını ekosistemin devamlılığı açısından analiz eder.	3	1	2	33
Su ekosisteminin unsurlarını ve işleyişini açıklar.	2	1	1	50
Felsefe				0
Felsefenin ortaya çıkışını hazırlayan düşünce ortamını açıklar.	2	0	2	0
MÖ 6. yüzyıl-MS 2. yüzyıl felsefesinin karakteristik özelliklerini açıklar.	1	0	1	0
Örnek felsefi metinlerden hareketle MÖ 6. yüzyıl-MS 2. yüzyıl filozoflarının felsefi görüşlerini analiz eder.	2	0	2	0
Din Kült. ve Ahl. Bil.				0
Hayatı anlamlandırmada ahiret inancının önemini fark eder.	1	0	1	0
Dünya hayatı ile ahiret hayatı arasında ilişki kurar.	2	1	1	50
Ahiret hayatının aşamalarını ayet ve hadislerle temellendirir.	2	1	1	50

	Soru	Doğru	Yanlış	Boş	Net	Başarı
TYT Fen	30	0	0	30	0,00	% 0
Cevap Anahtarı	B	DCABCBBACCBEEDBAECEDBEECEEEEDC				
Cevaplarınız						

	S	D	Y	B%
Fizik				0
Vektörlerin özelliklerini açıklar.	1	0	0	0
Vektörlerin bileşmelerini farklı yöntemleri kullanarak hesaplar.	3	0	0	0
Sabit hızlı iki cismin hareketini birbirine göre yorumlar.	1	0	0	0
Bir vektörün iki boyutlu Kartezyen koordinat sisteminde bileşmelerini çizerek büyüklüklerini hesaplar.	2	0	0	0
Hareketli bir ortamdaki sabit hızlı cisimlerin hareketini farklı gözlem çerçevelerine göre yorumlar.	2	0	0	0
Bağıl hareket ile ilgili hesaplamalar yapar.	1	0	0	0
Kimya				0
Atomun kuantum modeliyle açıklar.	5	0	0	0
Atomun Kuantum Modeli	1	0	0	0
Periyodik özelliklerdeki değişim eğilimlerini sebepleriyle açıklar.	2	0	0	0
Periyodik Özellikler	1	0	0	0
Periyodik Sistem ve Elektron Dizilimleri	1	0	0	0
Biyoloji				0
Sinir sisteminin yapı, görev ve işleyişini açıklar.	10	0	0	0

KIRKLARELİ / KIRKLARELİ MERKEZ
Kırkırelil Anadolu İmam Hatip Lisesi

11B - 252
YUNUS EMRE ORUÇ

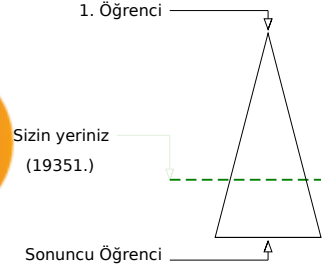
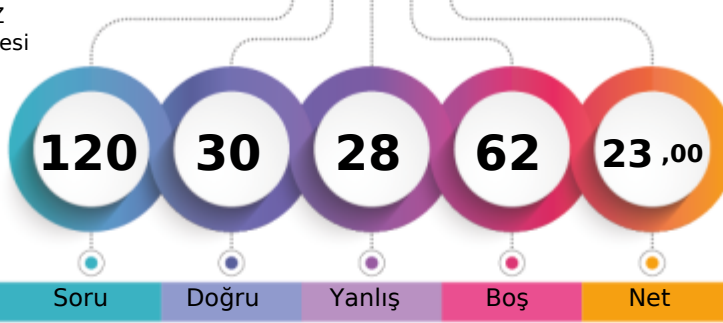

Soru Doğru Yanlış Boş Net

Şube Kurum İlçe İl Genel

Öğrenci Sıra No 7 22 50 158 19351 % 69,19

Sınava Katılan Öğrenci Sayısı 43 83 121 231 27966

	Soru	Doğru	Yanlış	Boş	Net	Başarı
TYT Türkçe	30	11	15	4	7,25	% 24
Cevap Anahtarı	A	CBDBCCBDEADDEBECDADAAEAEAEEC				
Cevaplarınız		CdcBbCBbea aDcaccDADb ccAb C				

	S	D	Y	B%
Türkçe	0			
Edebiyat ve Toplum İlişkisi	1	1	0	100
Parçadaki Numaralanmış Cümlelerin İçerik ve Özellikleri	1	0	1	0
HIKÂYE	6	4	2	67
Yazım Kuralları	3	0	3	0
Noktalama İşaretleri	2	2	0	100
Edebi Akımlar	7	1	5	14
Edebi akımlar ve edebiyata yansımaları bilir.	1	0	1	0
Anlatım Biçimleri	1	0	1	0
Düşünceyi Geliştirme Yolları	1	0	1	0
Sözcüğü Anlamca Karşılayabilecek Kullanımlar	1	0	1	0
Sözcüğü Anlamca Karşılayabilecek Kullanımlar	1	1	0	100
Söz Öbeklerinde Anlam	1	1	0	100
Cumhuriyet Dönemi'nde Hikâye (1940-1960)	1	1	0	100
Cumhuriyet Dönemi'nde Hikâye (1923-1940)	2	0	0	0
Toplumcu gerçekçi hikâyelerin özelliklerini kavrar ve bu anlayışla eser veren yazarları bilir.	3	0	2	0

	Soru	Doğru	Yanlış	Boş	Net	Başarı
TYT Matematik	30	1	1	28	0,75	% 3
Cevap Anahtarı	A	EEBBD CADBB DADCB CDEBDD BEEA B BADA				
Cevaplarınız		D a				

	S	D	Y	B%
Matematik-1	0			
Açı ölçü birimlerini açıklayarak birbiri ile ilişkilendirir.	1	0	0	0
Trigonometrik fonksiyonları birim çember yardımıyla açıklar.	23	1	1	4
Kosinüs teoremiyle ilgili problemler çözer.	3	0	0	0
Trigonometrik fonksiyon grafiklerini çizer.	2	0	0	0
Sinüs, kosinüs, tanjant fonksiyonlarının ters fonksiyonlarını açıklar.	1	0	0	0

	Soru	Doğru	Yanlış	Boş	Net	Başarı
Tarih-1	10	6	4	0	5,00	% 50
Coğrafya-1	10	6	4	0	5,00	% 50
Felsefe	5	3	2	0	2,50	% 50
Din Kült. ve Ahl. Bil.	5	3	2	0	2,50	% 50
TYT Sosyal	30	18	12	0	15,00	% 50
Cevap Anahtarı	A	BEECD DACDD ECEB DABE DECBDC CABEA				
Cevaplarınız		BcE bDDA C eD eB Dc B E c d e B D e D c d e EA				

	S	D	Y	B%
Tarih-1	0			
Modern devletler hukukunun ortaya çıkışında Westphalia (Vestfalya) Banşı'nın rolünü kavrar.	1	1	0	100
XVII. yüzyılda değişen siyasi rekabet içerisinde Osmanlı Devleti'nin ittifak girişimlerini açıklar.	7	5	2	71
1700-1774 yılları arasındaki süreçte meydana gelen başlıca siyasi gelişmeleri tarih şeridi ve haritalar üzerinde gösterir.	1	0	1	0
Coğrafya-1	0			
Biyocoğrafya'nın oluşumu ve azalmasında etkili olan faktörleri açıklar.	4	2	2	50
Ekosistemi oluşturan unsurları ayırır eder.	1	1	0	100
Madde döngüleri ve enerji akışını ekosistemin devamlılığı açısından analiz eder.	3	2	1	67
Su ekosisteminin unsurlarını ve işleyişini açıklar.	2	1	1	50
Felsefe	0			
Felsefenin ortaya çıkışını hazırlayan düşünce ortamını açıklar.	2	0	2	0
MÖ 6. yüzyıl-MS 2. yüzyıl felsefesinin karakteristik özelliklerini açıklar.	1	1	0	100
Örnek felsefi metinlerden hareketle MÖ 6. yüzyıl-MS 2. yüzyıl filozoflarının felsefi görüşlerini analiz eder.	2	2	0	100
Din Kült. ve Ahl. Bil.	0			
Hayatı anlamlandırmada ahiret inancının önemini fark eder.	1	1	0	100
Dünya hayatı ile ahiret hayatı arasında ilişki kurar.	2	0	2	0
Ahiret hayatının aşamalarını ayet ve hadislerle temellendirir.	2	2	0	100

	Soru	Doğru	Yanlış	Boş	Net	Başarı
TYT Fen	30	0	0	30	0,00	% 0
Cevap Anahtarı	A	CCDCABC B ABE DEB BDBAE CDCBEE EEE EEE				
Cevaplarınız						

	S	D	Y	B%
Fizik	0			
Vektörlerin özelliklerini açıklar.	1	0	0	0
Vektörlerin bileşmelerini farklı yöntemleri kullanarak hesaplar.	3	0	0	0
Sabit hızlı iki cismin hareketini birbirine göre yorumlar.	1	0	0	0
Bir vektörün iki boyutlu Kartezyen koordinat sisteminde bileşmelerini çizerek büyüklüklerini hesaplar.	2	0	0	0
Hareketli bir ortamdaki sabit hızlı cisimlerin hareketini farklı gözlem çerçevelerine göre yorumlar.	2	0	0	0
Bağıl hareket ile ilgili hesaplamalar yapar.	1	0	0	0
Kimya	0			
Atomun kuantum modeliyle açıklar.	5	0	0	0
Atomun Kuantum Modeli	1	0	0	0
Periyodik özelliklerdeki değişim eğilimlerini sebepleriyle açıklar.	2	0	0	0
Periyodik Özellikler	1	0	0	0
Periyodik Sistem ve Elektron Dizilimleri	1	0	0	0
Biyoloji	0			
Sinir sisteminin yapı, görev ve işleyişini açıklar.	10	0	0	0

KIRKLARELİ / KIRKLARELİ MERKEZ
Kırkırelle Anadolu İmam Hatip Lisesi

11B - 260
ZEHRRA ÖZTÜRK

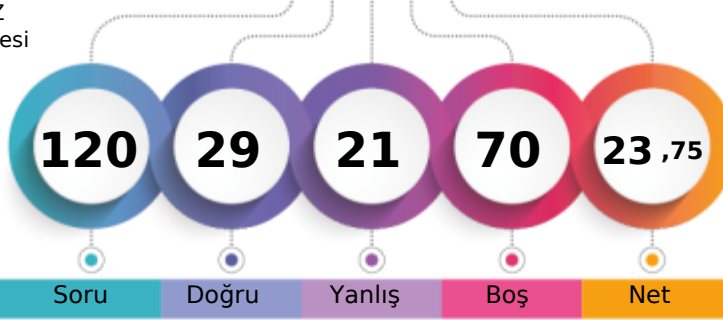

1. Öğrenci

Sizin yeriniz
(17255.)

Sonuncu Öğrenci

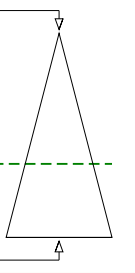

Soru Doğru Yanlış Boş Net

Şube Kurum İlçe İl Genel

Öğrenci Sıra No 4 15 41 149 17255 % 61,70

Sınava Katılan Öğrenci Sayısı 43 83 121 231 27966

	Soru	Doğru	Yanlış	Boş	Net	Başarı
TYT Türkçe	30	14	13	3	10,75	% 36
Cevap Anahtarı	A	CBDBCCBDEADDEBECDADAAEAEAEEC				
Cevaplarınız		ea aaCBCEADDA DBcCDbeAc dEda a				

	S	D	Y	B%
Türkçe				0
Edebiyat ve Toplum İlişkisi	1	0	1	0
Parçadaki Numaralanmış Cümlelerin İçerik ve Özellikleri	1	0	1	0
HIKÂYE	6	1	4	17
Yazım Kuralları	3	1	2	33
Noktalama İşaretleri	2	2	0	100
Edebi Akımlar	7	6	1	86
Edebi akımların ve edebiyata yansımalarını bilir.	1	1	0	100
Anlatım Biçimleri	1	1	0	100
Düşünceyi Geliştirme Yolları	1	1	0	100
Sözcüğü Anlamca Karşılayabilecek Kullanımlar	1	0	1	0
Sözcüğü Anlamca Karşılayabilecek Kullanımlar	1	1	0	100
Söz Öbeklerinde Anlam	1	1	0	100
Cumhuriyet Dönemi'nde Hikâye (1940-1960)	1	0	1	0
Cumhuriyet Dönemi'nde Hikâye (1923-1940)	2	0	1	0
Toplumcu gerçekçi hikâyelerin özelliklerini kavrar ve bu anlayışla eser veren yazarları bilir.	3	1	1	33

	Soru	Doğru	Yanlış	Boş	Net	Başarı
TYT Matematik	30	2	2	26	1,50	% 5
Cevap Anahtarı	A	EEBBD CADBB DADCBCEBDBDBEEABBADA				
Cevaplarınız		adB C				

	S	D	Y	B%
Matematik-1				0
Açı ölçü birimlerini açıklayarak birbiri ile ilişkilendirir.	1	0	1	0
Trigonometrik fonksiyonların birim çember yardımıyla açıklar.	23	2	1	9
Kosinüs teoremiyle ilgili problemler çözer.	3	0	0	0
Trigonometrik fonksiyon grafiklerini çizer.	2	0	0	0
Sinüs, kosinüs, tanjant fonksiyonlarının ters fonksiyonlarını açıklar.	1	0	0	0

	Soru	Doğru	Yanlış	Boş	Net	Başarı
Tarih-1	10	7	2	1	6,50	% 65
Coğrafya-1	10	6	4	0	5,00	% 50
Felsefe	5	0	0	5	0,00	% 0
Din Kült. ve Ahl. Bil.	5	0	0	5	0,00	% 0
TYT Sosyal	30	13	6	11	11,50	% 38
Cevap Anahtarı	A	BEECD DACDD ECEB DABE DECBDC DCA BEA				
Cevaplarınız		BEECD DdCe bEeBDABEbb				

	S	D	Y	B%
Tarih-1				0
Modern devletler hukukunun ortaya çıkışında Westphalia (Vestfalya) Barışının rolünü kavrar.	1	1	0	100
XVII. yüzyılda değişen siyasi rekabet içerisinde Osmanlı Devleti'nin ittifak girişimlerini açıklar.	7	5	2	71
1700-1774 yılları arasındaki süreçte meydana gelen başlıca siyasi gelişmeleri tarih şeridi ve haritalar üzerinde gösterir.	1	0	0	0
Coğrafya-1				0
Biyocoğrafyanın oluşumu ve azalmasında etkili olan faktörleri açıklar.	4	1	3	25
Ekosistemi oluşturan unsurları ayırır eder.	1	1	0	100
Madde döngüleri ve enerji akışını ekosistemin devamlılığı açısından analiz eder.	3	3	0	100
Su ekosisteminin unsurlarını ve işleyişini açıklar.	2	1	1	50
Felsefe				0
Felsefenin ortaya çıkışını hazırlayan düşünce ortamını açıklar.	2	0	0	0
MÖ 6. yüzyıl-MS 2. yüzyıl felsefesinin karakteristik özelliklerini açıklar.	1	0	0	0
Örnek felsefi metinlerden hareketle MÖ 6. yüzyıl-MS 2. yüzyıl filozoflarının felsefi görüşlerini analiz eder.	2	0	0	0
Din Kült. ve Ahl. Bil.				0
Hayatı anlamlandırmada ahiret inancının önemini fark eder.	1	0	0	0
Dünya hayatı ile ahiret hayatı arasında ilişki kurar.	2	0	0	0
Ahiret hayatının aşamalarını ayet ve hadislerle temellendirir.	2	0	0	0

	Soru	Doğru	Yanlış	Boş	Net	Başarı
TYT Fen	30	0	0	30	0,00	% 0
Cevap Anahtarı	A	CCDCABCBA BEDBEBDBAE CDCBEECEEE				
Cevaplarınız						

	S	D	Y	B%
Fizik				0
Vektörlerin özelliklerini açıklar.	1	0	0	0
Vektörlerin bileşmelerini farklı yöntemleri kullanarak hesaplar.	3	0	0	0
Sabit hızlı iki cismin hareketini birbirine göre yorumlar.	1	0	0	0
Bir vektörün iki boyutlu Kartezyen koordinat sisteminde bileşmelerini çizerek büyüklüklerini hesaplar.	2	0	0	0
Hareketli bir ortamdaki sabit hızlı cisimlerin hareketini farklı gözlem çerçevelerine göre yorumlar.	2	0	0	0
Bağıl hareket ile ilgili hesaplamalar yapar.	1	0	0	0
Kimya				0
Atomun kuantum modeliyle açıklar.	5	0	0	0
Atomun Kuantum Modeli	1	0	0	0
Periyodik özelliklerdeki değişim eğilimlerini sebepleriyle açıklar.	2	0	0	0
Periyodik Özellikler	1	0	0	0
Periyodik Sistem ve Elektron Dizilimleri	1	0	0	0
Biyoloji				0
Sinir sisteminin yapı, görev ve işleyişini açıklar.	10	0	0	0

KIRKLARELİ / KIRKLARELİ MERKEZ
Kırkırelil Anadolu İmam Hatip Lisesi

11B - 306
ZEYNEP DURMUŞ

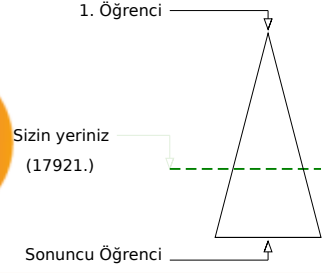
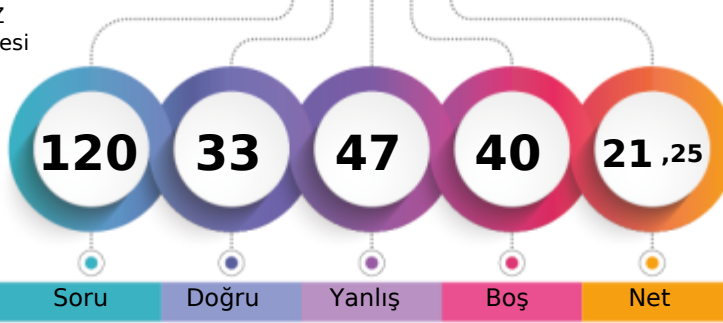

Şube	Kurum	İlçe	İl	Genel
Öğrenci Sıra No	5	17	43	17921
Sınava Katılan Öğrenci Sayısı	43	83	121	27966
				% 64,08

	Soru	Doğru	Yanlış	Boş	Net	Başarı
TYT Türkçe	30	13	11	6	10,25	% 34
Cevap Anahtarı	A	CBDBCCBCDEADDEBECDDADAAEAEAEEC				
Cevaplarınız	C	bBbCdCeaADDbcebbDA AdAE C				

	S	D	Y	B%
Türkçe	0			
Edebiyat ve Toplum İlişkisi	1	1	0	100
Parçadaki Numaralanmış Cümlelerin İçerik ve Özellikleri	1	0	0	0
HIKÂYE	6	4	1	67
Yazım Kuralları	3	1	2	33
Noktalama İşaretleri	2	2	0	100
Edebi Akımlar	7	3	4	43
Edebi akımlar ve edebiyata yansımaları bilir.	1	0	1	0
Anlatım Biçimleri	1	0	1	0
Düşünceyi Geliştirme Yolları	1	0	1	0
Sözcüğü Anlamca Karşılayabilecek Kullanımlar	1	0	1	0
Sözcüğü Anlamca Karşılayabilecek Kullanımlar	1	0	1	0
Söz Öbeklerinde Anlam	1	1	0	100
Cumhuriyet Dönemi'nde Hikâye (1940-1960)	1	0	0	0
Cumhuriyet Dönemi'nde Hikâye (1923-1940)	2	0	0	0
Toplumcu gerçekçi hikâyelerin özelliklerini kavrar ve bu anlayışla eser veren yazarları bilir.	3	1	1	33

	Soru	Doğru	Yanlış	Boş	Net	Başarı
TYT Matematik	30	8	22	0	2,50	% 8
Cevap Anahtarı	A	EEBBD CADBB DADCBCEBDBDBEEABBADA				
Cevaplarınız		EbadDddDacbdcaeCeaadbecbAeeAaA				

	S	D	Y	B%
Matematik-1	0			
Açı ölçü birimlerini açıklayarak birbiri ile ilişkilendirir.	1	1	0	100
Trigonometrik fonksiyonları birim çember yardımıyla açıklar.	23	4	19	17
Kosinüs teoremiyle ilgili problemler çözer.	3	2	1	67
Trigonometrik fonksiyon grafiklerini çizer.	2	1	1	50
Sinüs, kosinüs, tanjant fonksiyonlarının ters fonksiyonlarını açıklar.	1	0	1	0

	Soru	Doğru	Yanlış	Boş	Net	Başarı
Tarih-1	10	5	3	2	4,25	% 43
Coğrafya-1	10	5	5	0	3,75	% 38
Felsefe	5	0	3	2	-0,75	% 0
Din Kült. ve Ahl. Bil.	5	2	3	0	1,25	% 25
TYT Sosyal	30	12	14	4	8,50	% 28
Cevap Anahtarı	A	BEECD DACDDDECB DABEDECBD CDCABEA				
Cevaplarınız		BdECD b DcDabeaBEDdbd b CeacA				

	S	D	Y	B%
Tarih-1	0			
Modern devletler hukukunun ortaya çıkışında Westphalia (Vestfalya) Barışının rolünü kavrar.	1	1	0	100
XVII. yüzyılda değişen siyasi rekabet içerisinde Osmanlı Devleti'nin ittifak girişimlerini açıklar.	7	4	1	57
1700-1774 yılları arasındaki süreçte meydana gelen başlıca siyasi gelişmeleri tarih şeridi ve haritalar üzerinde gösterir.	1	0	1	0
Coğrafya-1	0			
Biyocoğrafyanın oluşumu ve azalmasında etkili olan faktörleri açıklar.	4	2	2	50
Ekosistemi oluşturan unsurları ayırır eder.	1	0	1	0
Madde döngüleri ve enerji akışını ekosistemin devamlılığı açısından analiz eder.	3	2	1	67
Su ekosisteminin unsurlarını ve işleyişini açıklar.	2	1	1	50
Felsefe	0			
Felsefenin ortaya çıkışını hazırlayan düşünce ortamını açıklar.	2	0	2	0
MÖ 6. yüzyıl-MS 2. yüzyıl felsefesinin karakteristik özelliklerini açıklar.	1	0	1	0
Örnek felsefi metinlerden hareketle MÖ 6. yüzyıl-MS 2. yüzyıl filozoflarının felsefi görüşlerini analiz eder.	2	0	0	0
Din Kült. ve Ahl. Bil.	0			
Hayatı anlamlandırma ahiret inancının önemini fark eder.	1	1	0	100
Dünya hayatı ile ahiret hayatı arasında ilişki kurar.	2	0	2	0
Ahiret hayatının aşamalarını ayet ve hadislerle temellendirir.	2	1	1	50

	Soru	Doğru	Yanlış	Boş	Net	Başarı
TYT Fen	30	0	0	30	0,00	% 0
Cevap Anahtarı	A	CCDCABCBAEBEBDBAE CDCBEECEEE				
Cevaplarınız						

	S	D	Y	B%
Fizik	0			
Vektörlerin özelliklerini açıklar.	1	0	0	0
Vektörlerin bileşmelerini farklı yöntemleri kullanarak hesaplar.	3	0	0	0
Sabit hızlı iki cismin hareketini birbirine göre yorumlar.	1	0	0	0
Bir vektörün iki boyutlu Kartezyen koordinat sisteminde bileşmelerini çizerek büyüklüklerini hesaplar.	2	0	0	0
Hareketli bir ortamdaki sabit hızlı cisimlerin hareketini farklı gözlem çerçevelerine göre yorumlar.	2	0	0	0
Bağıl hareket ile ilgili hesaplamalar yapar.	1	0	0	0
Kimya	0			
Atomun kuantum modeliyle açıklar.	5	0	0	0
Atomun Kuantum Modeli	1	0	0	0
Periyodik özelliklerdeki değişim eğilimlerini sebepleriyle açıklar.	2	0	0	0
Periyodik Özellikler	1	0	0	0
Periyodik Sistem ve Elektron Dizilimleri	1	0	0	0
Biyoloji	0			
Sinir sisteminin yapı, görev ve işleyişini açıklar.	10	0	0	0